



การติดตั้งโปรแกรม STUDENTS2551JUNIOR

By WeSchool Team

สงวนลิขสิทธิ์ตามพระราชบัญญัติลิขสิทธิ์ พ.ศ.2537

การติดตั้งโปรแกรม Student'2551 Junior และการสร้างฐานข้อมูลใหม่

เตรียมโปรแกรมก่อนติดตั้ง

1. Students2551JuniorSetup.exe ชุดติดตั้งโปรแกรม (สำหรับการติดตั้งใหม่)
2. AccessRuntime_2013_x86_en-us.exe ชุดติดตั้ง Access database engine 2013 32 bit
3. dbschoolnames.accdb ฐานข้อมูลชื่อโรงเรียน
4. student2551j.exe ไฟล์แอปพลิเคชันโปรแกรม (ถ้ามี)

ขั้นตอนการติดตั้งโปรแกรม

1. ติดตั้ง Access Runtime 2013 x86



2. ติดตั้งโปรแกรม Students2551Junior ดับเบิลคลิกที่ไฟล์ติดตั้ง

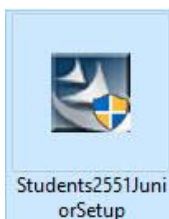

3. เลือก

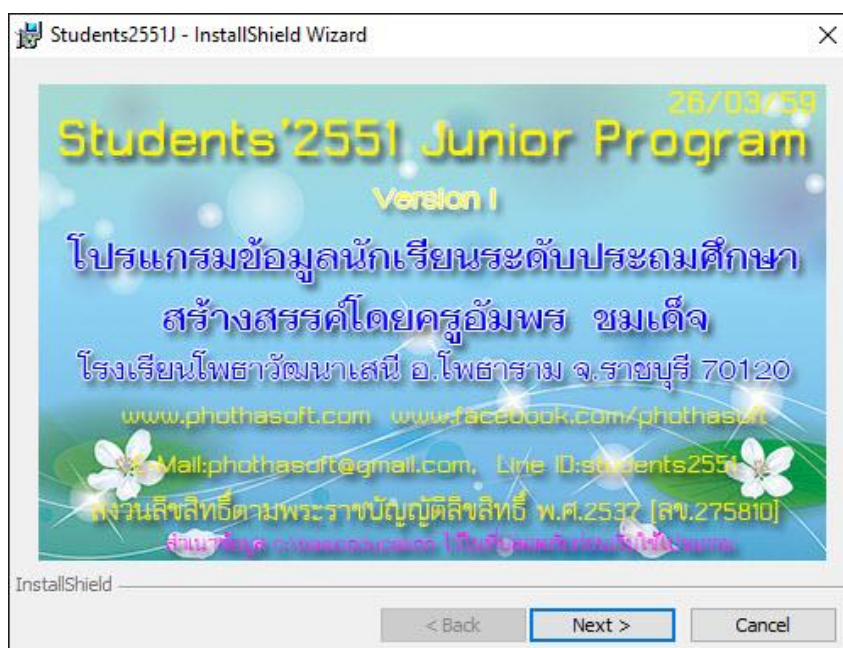

4. เลือก

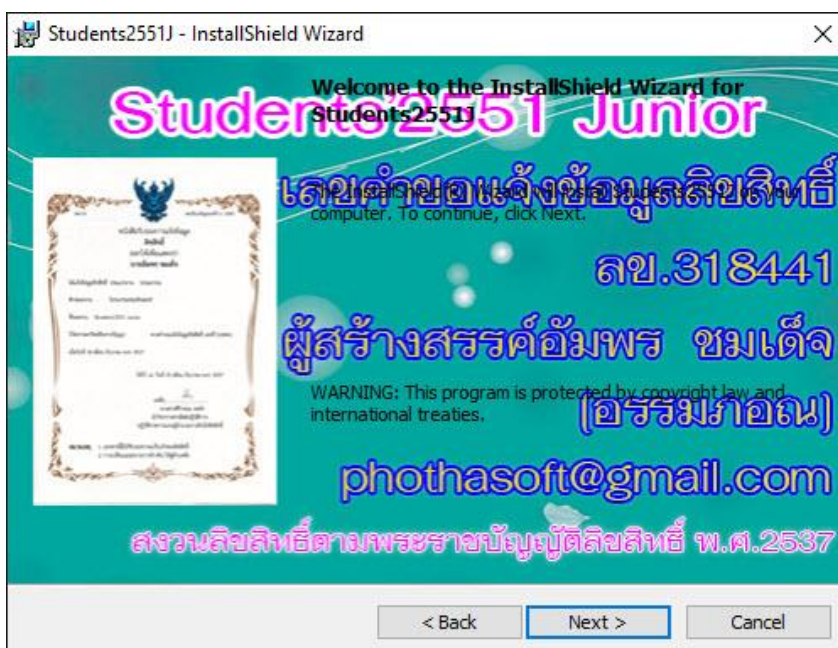

5. ตรวจสอบเส้นทางการติดตั้งอยู่ที่ C:\Student2551J ถ้าไม่อยู่ให้เลือก

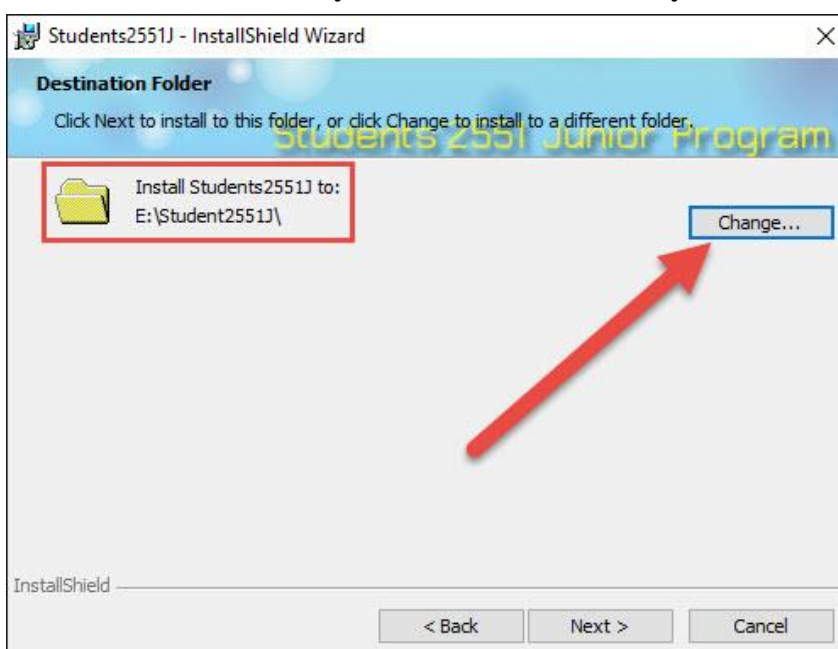

6. ในช่อง Folder name : ให้เปลี่ยนเป็น C:\Student2551J แล้วเลือก

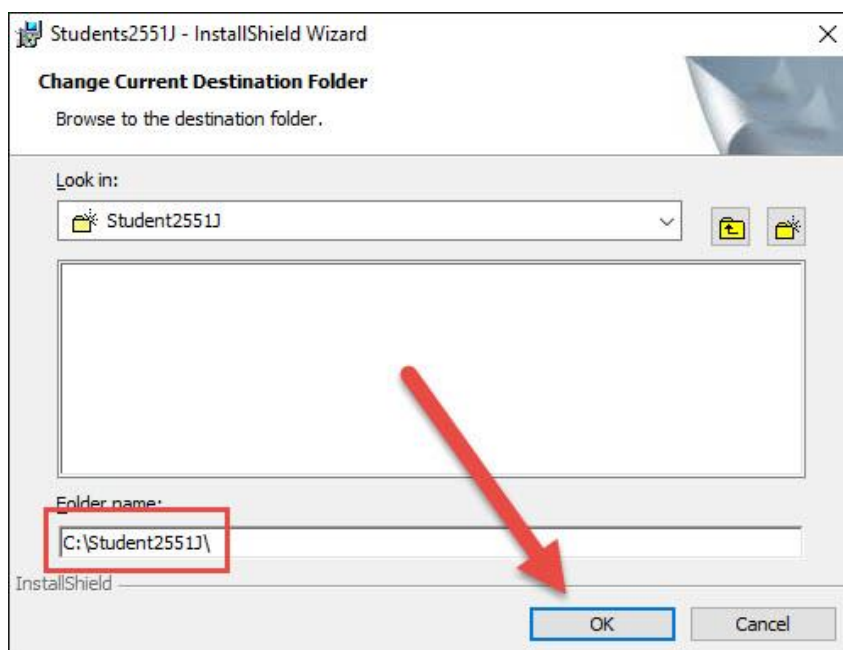

7. เลือก

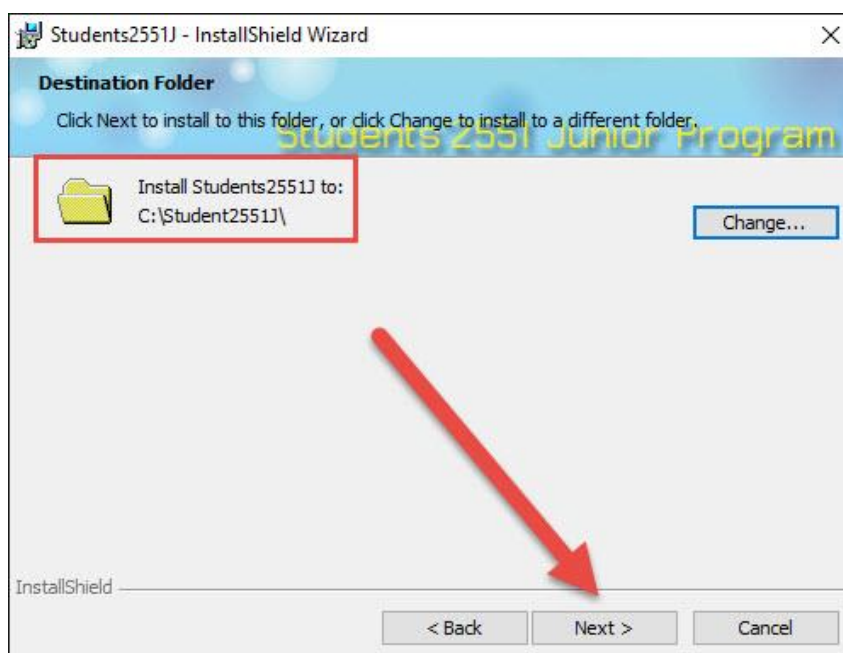

8. เลือก Next >

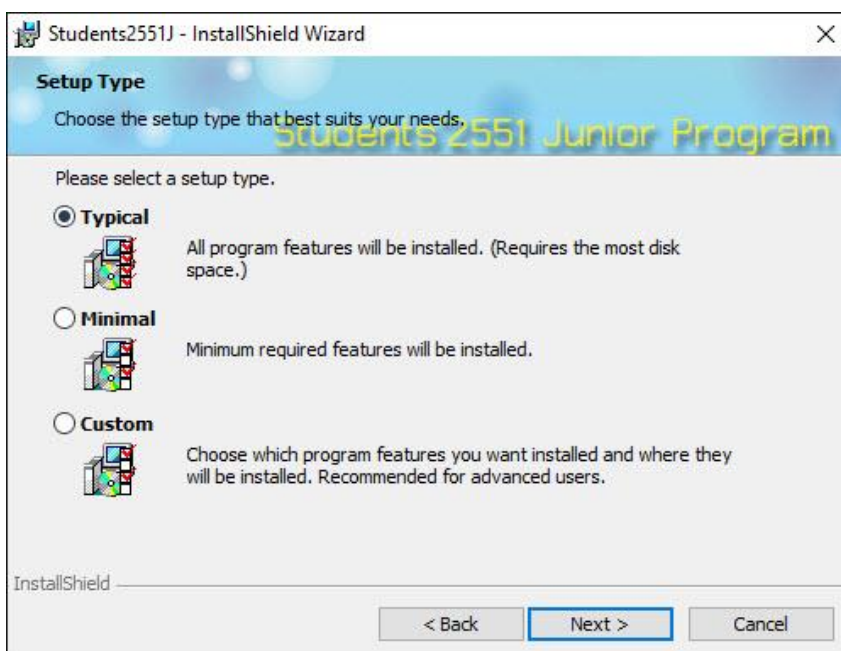

9. ติดตั้งโปรแกรมสำเร็จเลือก Finish

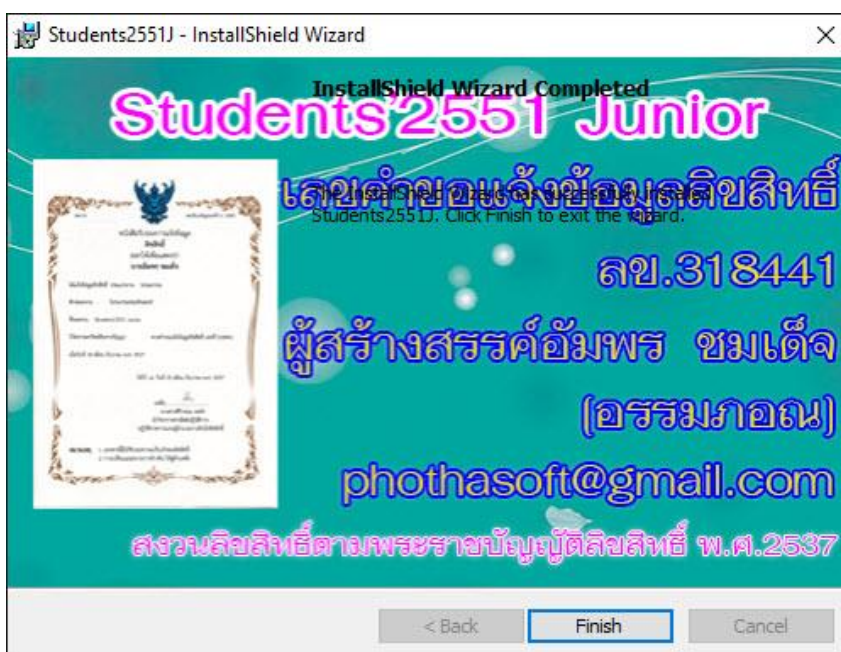

เมื่อติดตั้งโปรแกรมเรียบร้อยแล้ว ให้ตรวจสอบที่ไดรฟ์ C ว่ามีโฟลเดอร์ **BasicEducation** หรือไม่ถ้าไม่มีให้ตรวจสอบที่ไดรฟ์อื่น แล้วให้สำเนามาวางที่ C:\

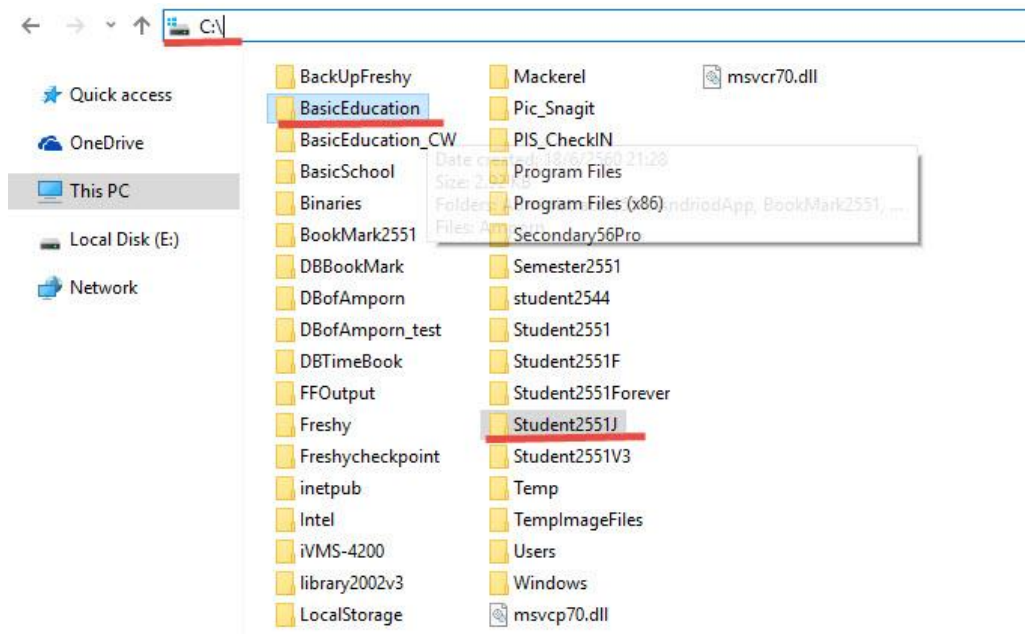

10. ถ้ามีไฟล์สำหรับอัปเดตโปรแกรม (student2551j.exe) ให้สำเนาไปวางที่ C:\Student2551J

โดยให้วางทับไฟล์เดิม **ก่อนที่จะเริ่มต้นใช้งานโปรแกรม**

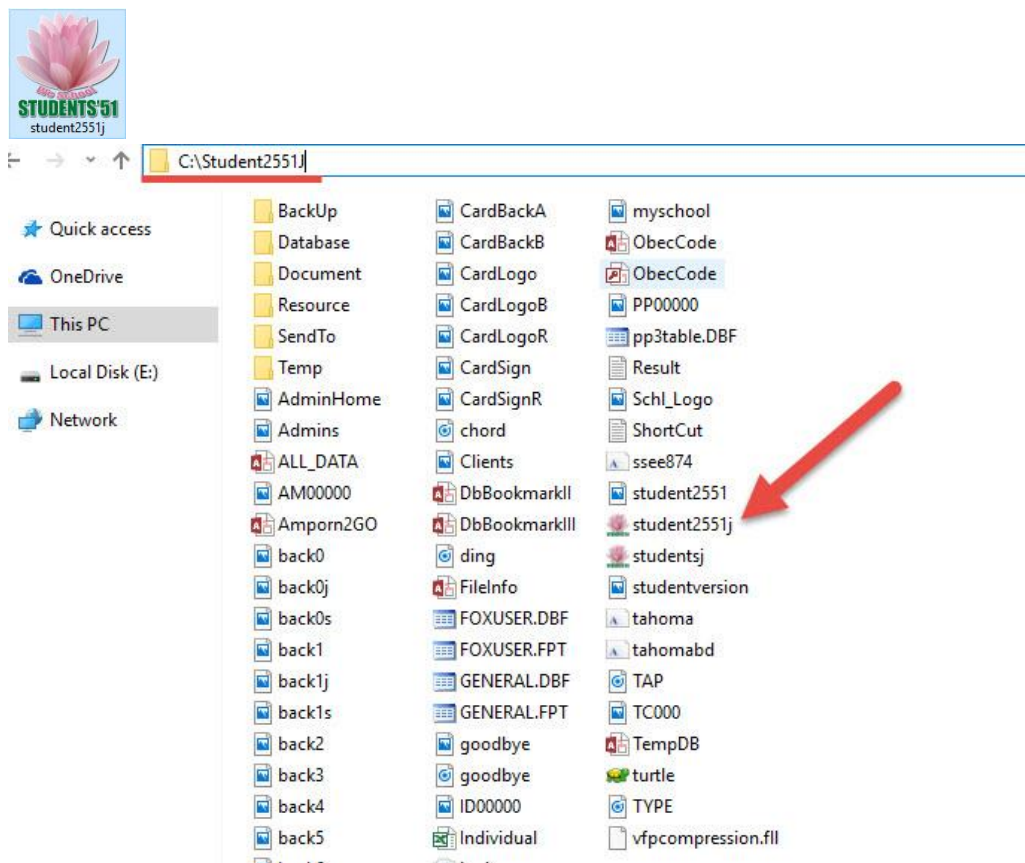

11. ไฟล์ฐานข้อมูลชื่อโรงเรียน **dbschoolnames.accdb** ให้สำเนาไปวางที่

C:\Student2551J\Resource โดยให้วางทับไฟล์เดิม ก่อนที่จะเริ่มต้นใช้งานโปรแกรม

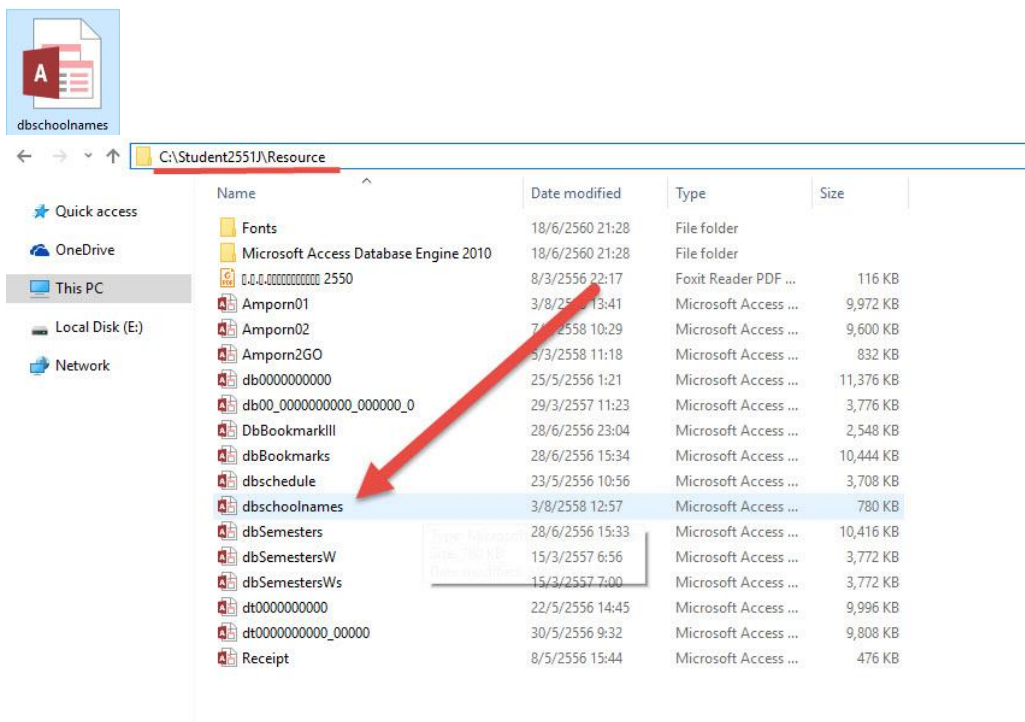

12. ที่หน้า Desktop เข้าใช้งานโปรแกรม Students2551Junior



13. จะปรากฏหน้าจอแรกของการทำงาน เลือกโรงเรียนของตนเอง



14. เลือก ระดับชั้นที่จะติดตั้งฐานข้อมูล

Students'2551 Junior [Standard]

รหัสโรงเรียน: 1234567890

ชื่อโรงเรียน: สาธิตวิทยา

ระดับชั้น: **ประถมศึกษา**

ชั้นปีที่: อนุบาล

ปีการศึกษา: **ประถมศึกษา**

ชื่อผู้ใช้: Registrar

รหัสผ่านใช้งาน: []

เส้นทางฐานข้อมูล: C:\BasicEducation

สร้างสรรคโดยครุสัมพันธ์ ชม.เด็ก www.facebook.com/phothasoft
E-Mail : phothasoft@gmail.com Line ID : phothasoft
[สำหรับ E-mail เพื่อยืนยันสิทธิ์การใช้งาน Junior ของท่าน]

Program Path : C:\Student2551J Compile:05/05/2560

15. เลือกชั้นปี ปีการศึกษา (ที่จะติดตั้งฐานข้อมูลใหม่)

Students'2551 Junior [Standard]

รหัสโรงเรียน: 1234567890

ชื่อโรงเรียน: สาธิตวิทยา

ระดับชั้น: ประถมศึกษา

ชั้นปีที่: 1

ปีการศึกษา: 2560

ชื่อผู้ใช้: Registrar

รหัสผ่านใช้งาน: ****

เส้นทางฐานข้อมูล: C:\BasicEducation

สร้างสรรคโดยครุสัมพันธ์ ชม.เด็ก www.facebook.com/phothasoft
E-Mail : phothasoft@gmail.com Line ID : phothasoft
[สำหรับ E-mail เพื่อยืนยันสิทธิ์การใช้งาน Junior ของท่าน]

Program Path : C:\Student2551J Compile:05/05/2560

- เลือก **ชั้นปีที่ 1** ในการติดตั้งฐานข้อมูลใหม่ต้อง เลือกชั้นปีที่ 1 เท่านั้น
- เลือก **ปีการศึกษา 2562** นักเรียน **ชั้นประถมศึกษาปีที่ 1** ปีการศึกษา 2562
สำหรับนักเรียนชั้นอื่น ๆ ในการติดตั้งฐานข้อมูล **ปีการศึกษา 2562**
 - **ชั้นปีที่ 1** เลือก **ปีการศึกษา 2561** นักเรียน**ชั้นประถมศึกษาปีที่ 2**
 - **ชั้นปีที่ 1** เลือก **ปีการศึกษา 2560** นักเรียน**ชั้นประถมศึกษาปีที่ 3**
 - **ชั้นปีที่ 1** เลือก **ปีการศึกษา 2559** นักเรียน**ชั้นประถมศึกษาปีที่ 4**
 - **ชั้นปีที่ 1** เลือก **ปีการศึกษา 2558** นักเรียน**ชั้นประถมศึกษาปีที่ 5**
 - **ชั้นปีที่ 1** เลือก **ปีการศึกษา 2557** นักเรียน**ชั้นประถมศึกษาปีที่ 6**

- เมื่อเลือกข้อมูลเรียบร้อยแล้วให้ **ดับเบิลคลิก** ที่ช่อง รหัสผ่านใช้งาน

เมื่อเรียบร้อยแล้วให้คลิกเลือกที่ปุ่ม 

16. โปรแกรมจะตรวจสอบฐานข้อมูล ให้เลือก 

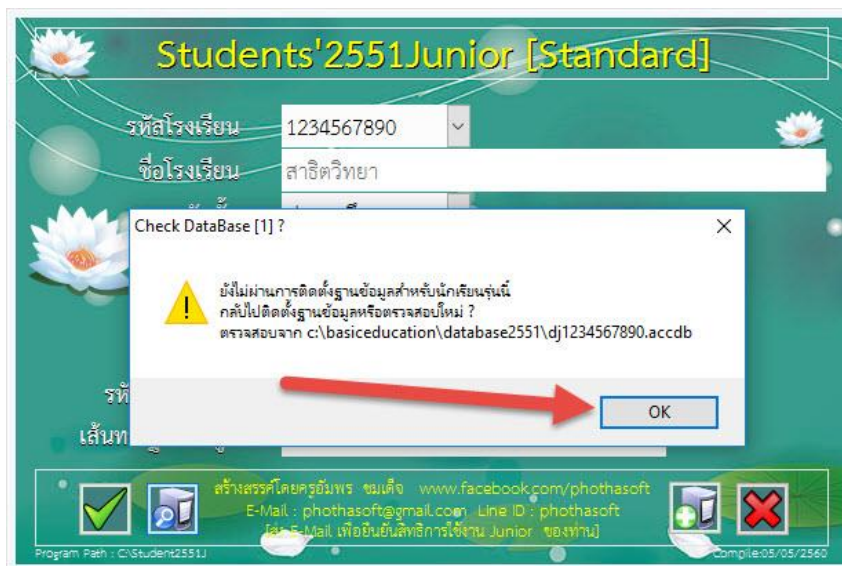

17. ต้องการสร้างฐานข้อมูล ให้เลือก 



18. จะปรากฏหน้าต่างรหัสผ่านการติดตั้ง **ตรงนี้ห้ามเปลี่ยนแปลงใด ๆ** ให้เลือก
- (หน้าจอนี้จะปรากฏให้เห็นในการสร้างฐานข้อมูลครั้งแรกเท่านั้น ในการสร้างฐานครั้งต่อไปจะไม่ปรากฏให้เห็น)



19. ติดตั้งฐานข้อมูลสำเร็จให้เลือก



20. ต้องการเข้าใช้งานโปรแกรมให้เลือกที่ 

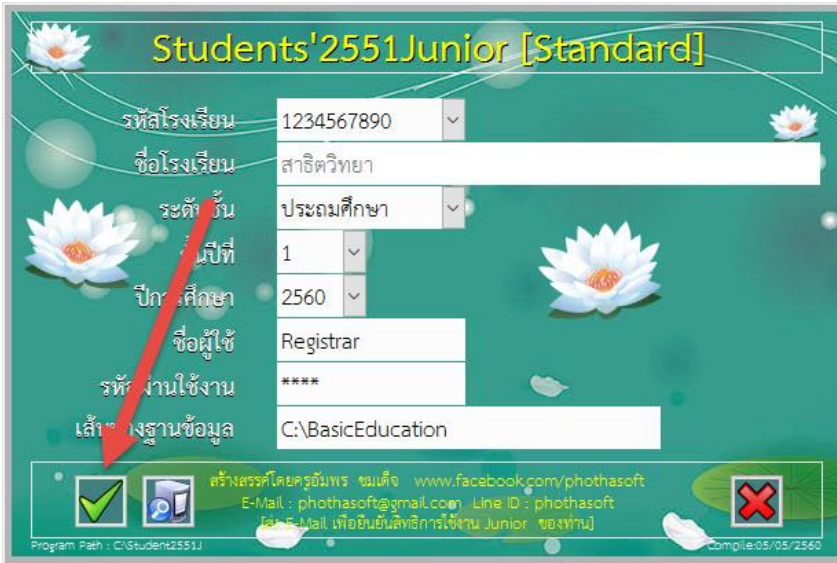

Students'2551Junior [Standard]

รหัสโรงเรียน: 1234567890

ชื่อโรงเรียน: สาธิตวิทยา

ระดับชั้น: ประถมศึกษา

ชั้นปีที่: 1

ปีการศึกษา: 2560

ชื่อผู้ใช้: Registrar

รหัสผ่านใช้งาน: ****

เส้นทางฐานข้อมูล: C:\BasicEducation

สร้างสรรคโดยครูอัมพร ชมเด็จพระ www.facebook.com/phothasoft
E-Mail : phothasoft@gmail.com Line ID : phothasoft
[มี E-Mail เพื่อยืนยันสิทธิ์การใช้งาน Junior ของท่าน]

Program Path : C:\Student2551J Date: 05/05/2560

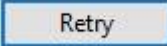
21. ถ้าปรากฏหน้าต่างอายุการใช้งานผู้ใช้ตัวน ให้เลือก 

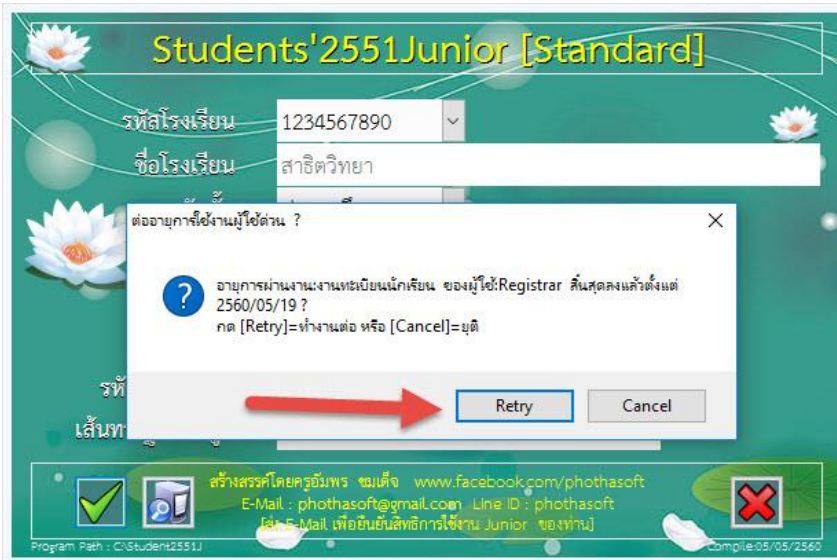

Students'2551Junior [Standard]

รหัสโรงเรียน: 1234567890

ชื่อโรงเรียน: สาธิตวิทยา

รหัสผ่านใช้งาน: ****

เส้นทางฐานข้อมูล: C:\BasicEducation

สร้างสรรคโดยครูอัมพร ชมเด็จพระ www.facebook.com/phothasoft
E-Mail : phothasoft@gmail.com Line ID : phothasoft
[มี E-Mail เพื่อยืนยันสิทธิ์การใช้งาน Junior ของท่าน]

Program Path : C:\Student2551J Date: 05/05/2560

Dialog Box: ต่อกอายุการใช้งานผู้ใช้ตัวน ?
อายุการใช้งานงานทะเบียนนักเรียน ของผู้ใช้: Registrar สิ้นสุดลงแล้วตั้งแต่ 2560/05/19 ?
กด [Retry]=ทำงานต่อ หรือ [Cancel]=ยุติ

22. จะสามารถเข้าใช้งานโปรแกรมได้ และควรไปเปลี่ยนวันหมดอายุของการใช้งาน ก่อนที่จะทำงานอื่น ๆ
ต่อไป

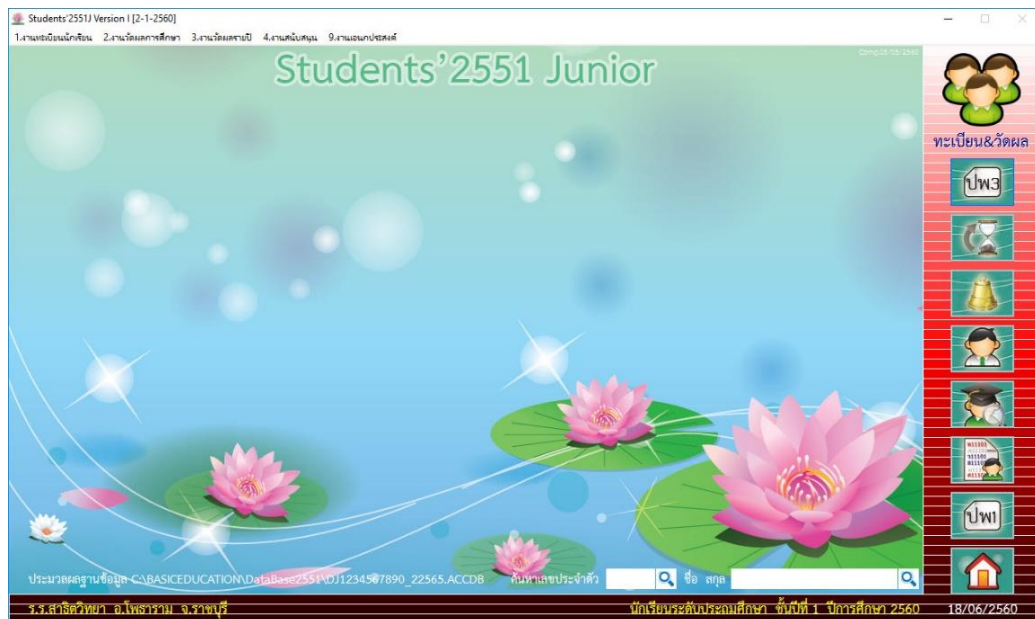

23. เลือก เมนู 9.งานเอนกประสงค์ > 2.ข้อมูลระบบ > 1.กำหนดสิทธิ์การใช้งานของ Users

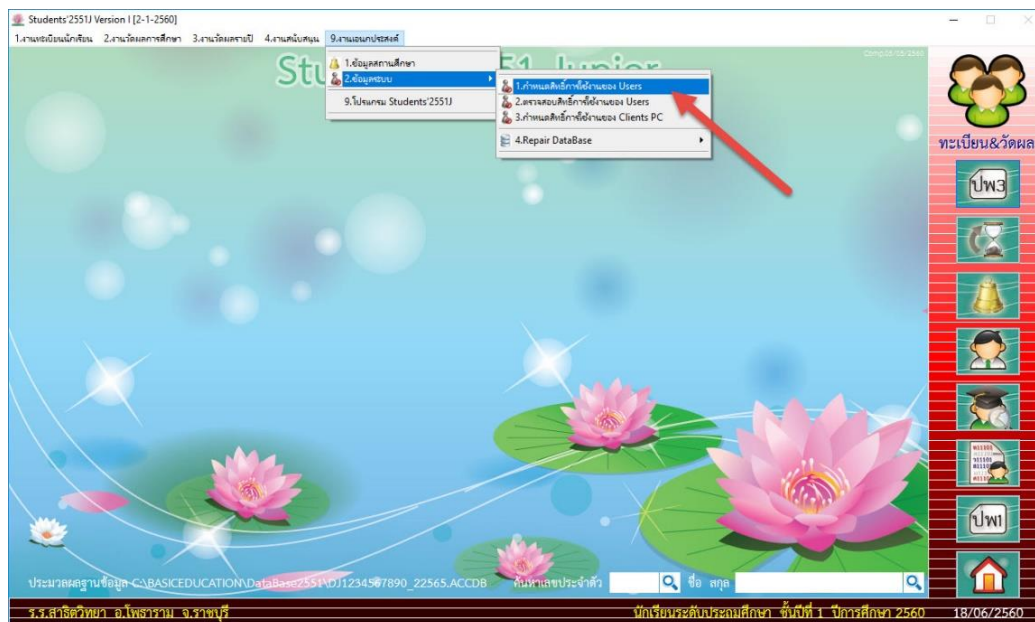

จะปรากฏหน้าต่างรหัสผ่านงานย่อย (ห้ามแก้ไข) ให้เลือก



24. จะปรากฏหน้าต่าง ข้อมูลผู้ใช้ระบบ 2

25. เลือกระบบงาน งานทะเบียนนักเรียน

26. ชื่อผู้ใช้ ให้เลือก Registrar

ข้อมูลผู้ใช้งาน

ข้อมูลผู้จาระบบ 2

เลือกระบบงาน งานทะเบียนนักเรียน

ชื่อผู้ใช้

ชื่อเครื่องคอมพิวเตอร์

IP Address

สิทธิการใช้งาน อ่าน แก้ไข สมบูรณ์

ชั้นปีที่มสิสิทธิ์ใช้ ทั้งหมด ป/ม.1 ป/ม.2 ป/ม.3
 ป/ม.4 ป/ม.5 ป/ม.6

วันอนุญาต 19/06/2560

วันหมดอายุ 19/05/2565

รหัสผ่าน

ยืนยันรหัสผ่าน

สถานะภาพสมาชิก ใช่ ไม่ใช่

Admin
Registrar

27. วันหมดอายุ ให้แก้ไขตามที่ต้องการ

ยืนยันรหัสผ่าน ให้ดับเบิลคลิก แล้วบันทึกข้อมูล

ข้อมูลผู้ใช้งาน

ข้อมูลผู้จาระบบ 2

เลือกระบบงาน งานทะเบียนนักเรียน

ชื่อผู้ใช้ Registrar

ชื่อเครื่องคอมพิวเตอร์ X1000

IP Address 000.000.000

สิทธิการใช้งาน อ่าน แก้ไข สมบูรณ์

ชั้นปีที่มสิสิทธิ์ใช้ ทั้งหมด ป/ม.1 ป/ม.2 ป/ม.3
 ป/ม.4 ป/ม.5 ป/ม.6

วันอนุญาต 19/05/2550

วันหมดอายุ 19/05/2570

รหัสผ่าน 2551

ยืนยันรหัสผ่าน 2551

สถานะภาพสมาชิก ใช่ ไม่ใช่

ดับเบิลคลิก

28. ปรับปรุงระเบียบสมาชิก ให้เลือก

29. แล้วให้เลือกระบบงานต่อ ให้ทำให้ครบทุกระบบงาน

30. ในการใช้งานครั้งแรกต้องติดตั้งหมายเลขทะเบียนรวน เข้าที่เมนู 1.งานทะเบียนนักเรียน > 9. สนับสนุนงานทะเบียน > 2.ติดตั้งหมายเลขทะเบียนรวม

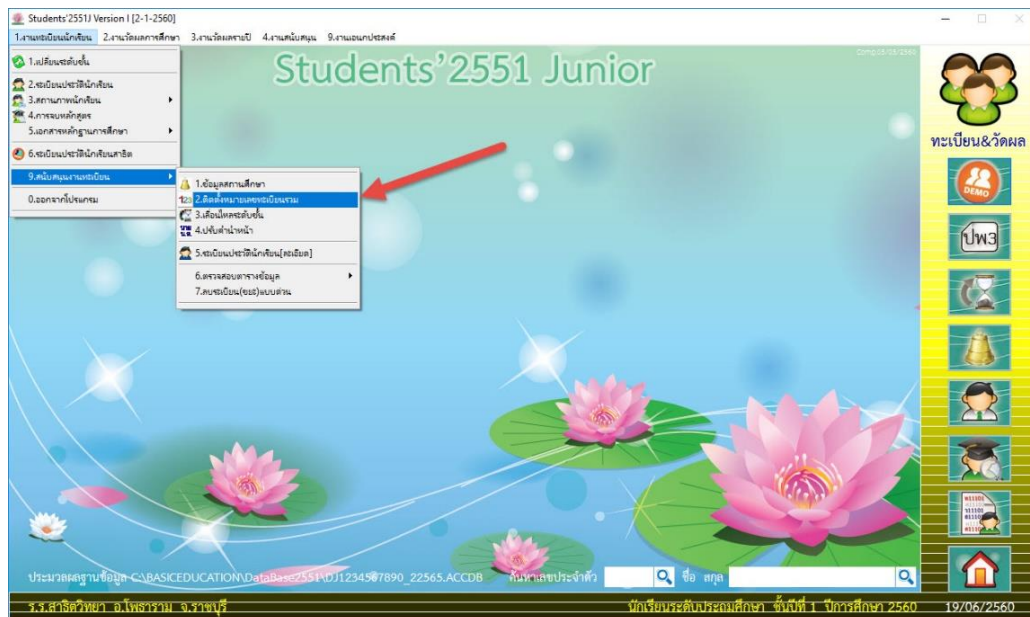

31. จอจหมายหมายเลขทะเบียนนักเรียน เมื่อกำหนดหมายเลขแล้วให้บันทึกข้อมูลที่ปุ่ม 

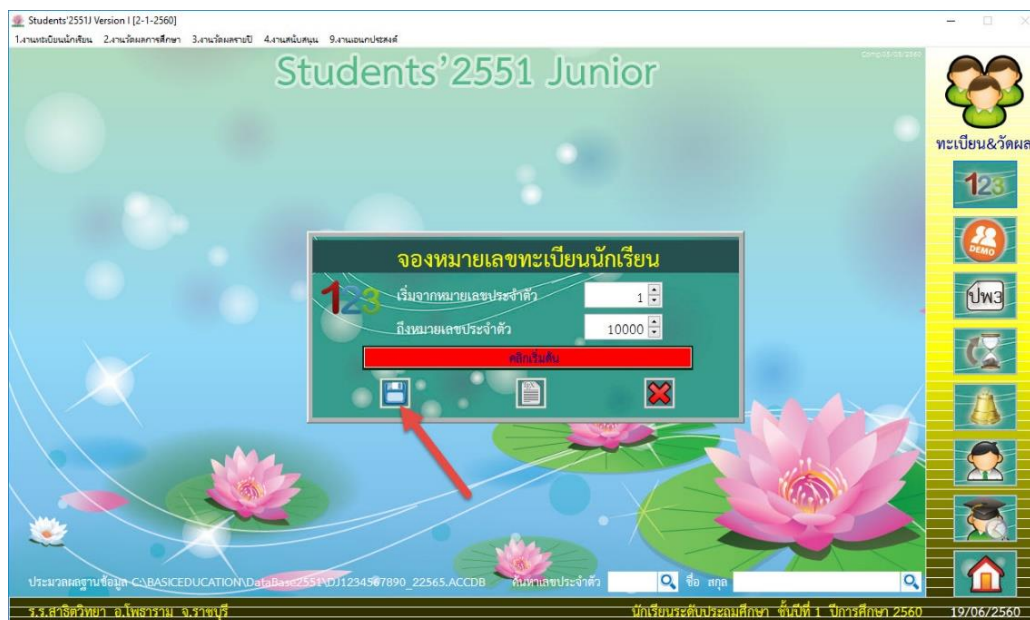

32. บันทึกข้อมูลสถานศึกษา เลือกที่ เมนู 9.งานเอกประสงค์ > 1.ข้อมูลสถานศึกษา

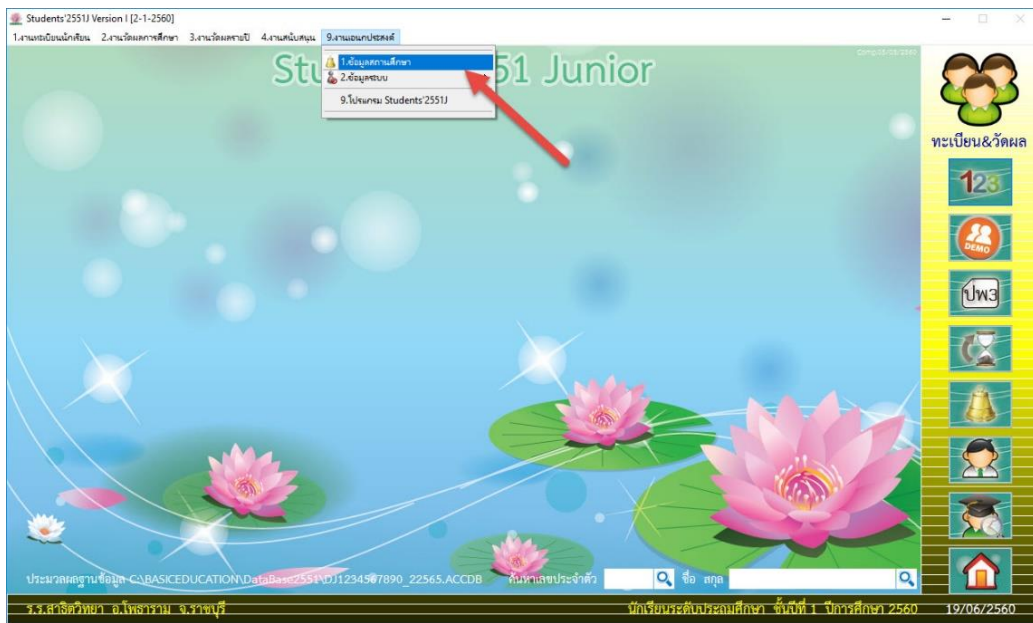

33. เมื่อใส่ข้อมูลเรียบร้อยแล้ว ให้ตรวจสอบเส้นทางรูปภาพโดยเลือกที่ปุ่ม 

เมื่อกำหนดข้อมูลเรียบร้อยแล้ว ให้บันทึกข้อมูลได้ที่ปุ่ม 

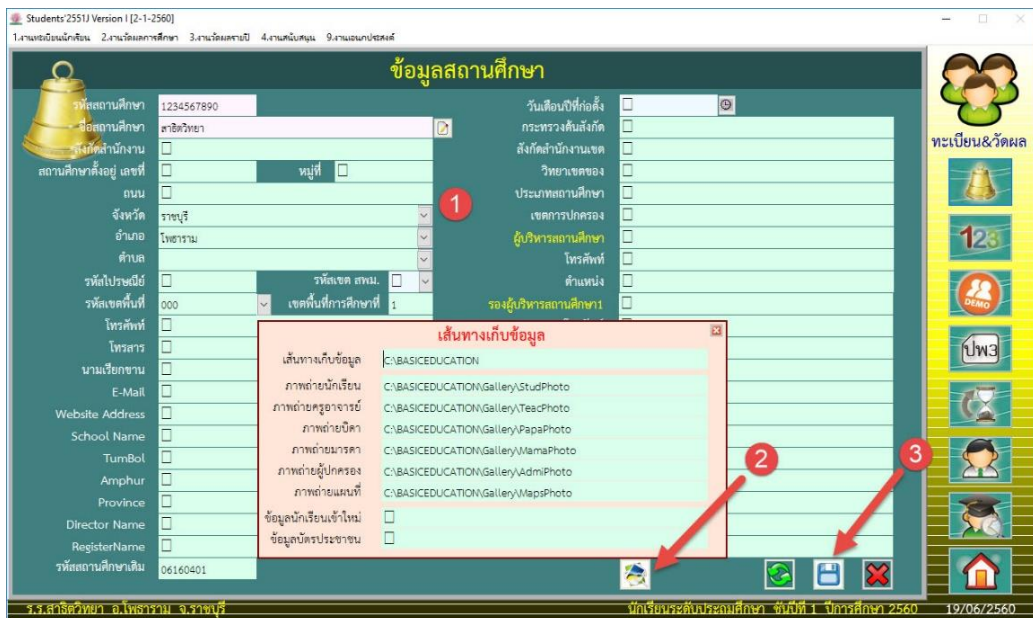

34. **บันทึกนักเรียนเข้าใหม่** ที่เมนู 1.งานทะเบียนนักเรียน > 2.ทะเบียนประวัตินักเรียน

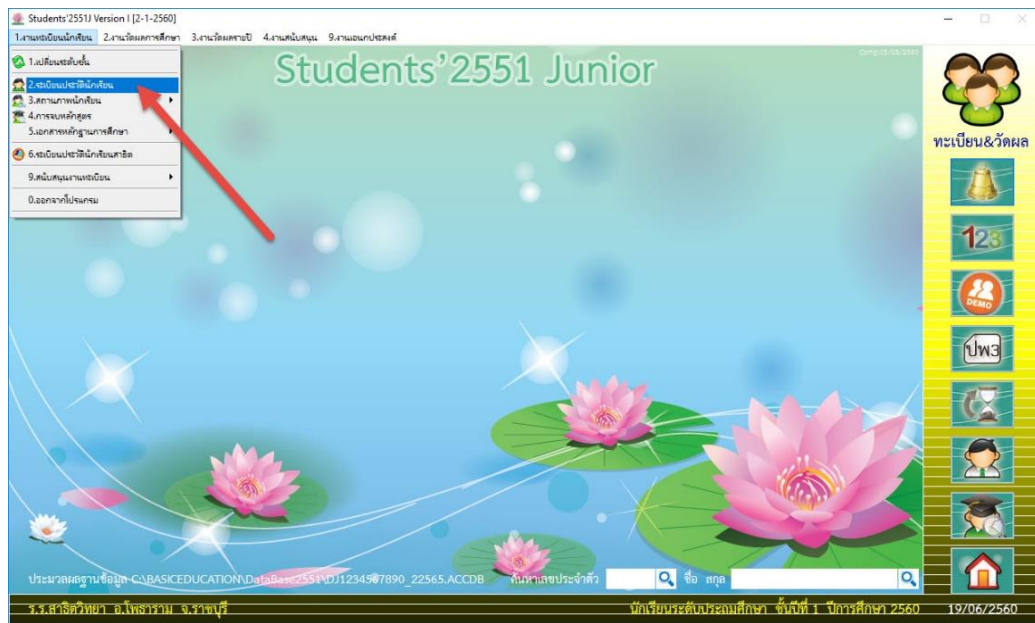

35. **บันทึกหลักสูตร** ที่เมนู 2.งานวัดผลการศึกษา > 3.หลักสูตรพุทธศักราช 2551 > 1.หลักสูตรกลาง

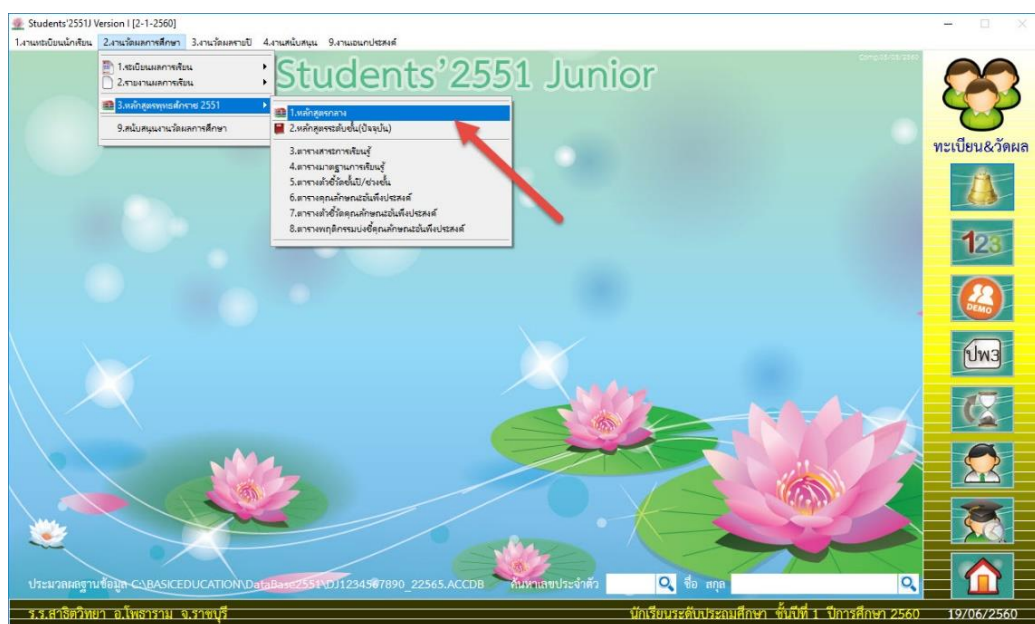

36. บันทึกข้อมูลบุคลากร ที่เมนู 4.งานสนับสนุน > 1.บุคลากรครู

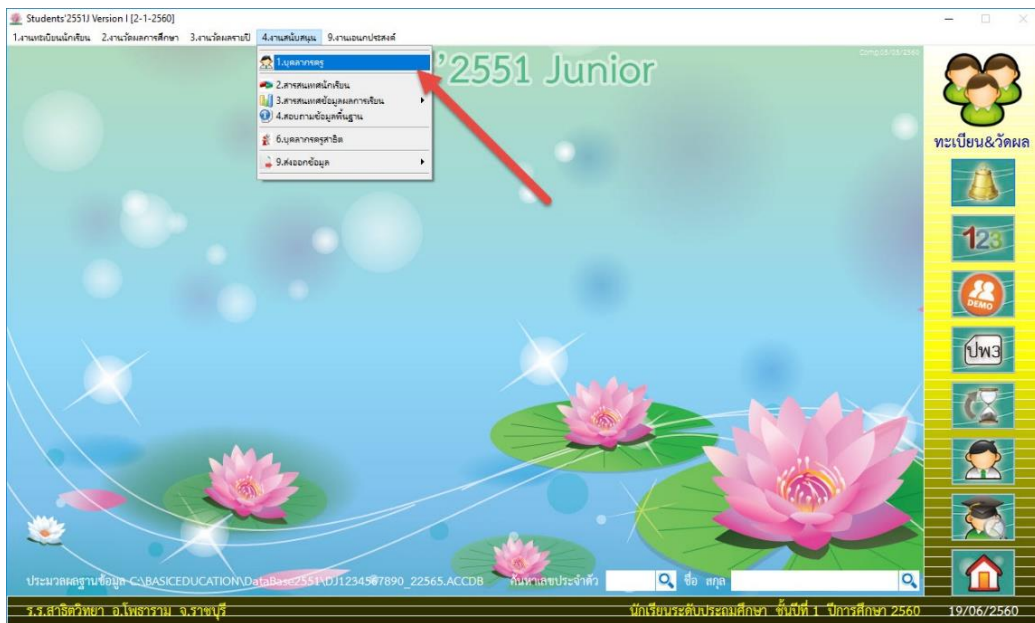

ถ้ามีปัญหาหรือข้อสงสัยการใช้งานโปรแกรม Students2551Junior ติดต่อได้ที่

นายวิศิษฐ์ศักดิ์ แสงพรหมศรี

Tel : 089-009-3515

e-mail : Gpa2544@gmail.com

Line ID : Skr14d

นายพิธพงศ์ ยิ้มเปรม

Tel : 089-6461498

e-mail : pitapongsoft@gmail.com

Line ID : pitapong.yim

นายยวน ช้างใหญ่

Tel : 081-6651657 , 092-9352954

e-mail : changyaisoft@gmail.com

Line ID : yuon2508

: changyaisoft

หรือสอบถามเพิ่มเติมได้ที่ phothasoft@gmail.com line id : phothasoft