

สมุดประเมินผลรายวิชา (BOOKMARK2551)

By WeSchool Team

สงวนลิขสิทธิ์ตามพระราชบัญญัติลิขสิทธิ์ พ.ศ.2537

สมุดประเมินผลรายวิชา (BookMark2551)

1. ลงทะเบียนเรียน (ลงทะเบียนรายชั้นปี ครบทุกชั้น)

เตรียมข้อมูลก่อนเริ่มใช้งานโปรแกรม BookMark2551

เลือก 3.งานวัดผลรายปี เลือก 1.ลงทะเบียนเรียน เลือก (สำหรับลงทะเบียนนักเรียนรายคน)

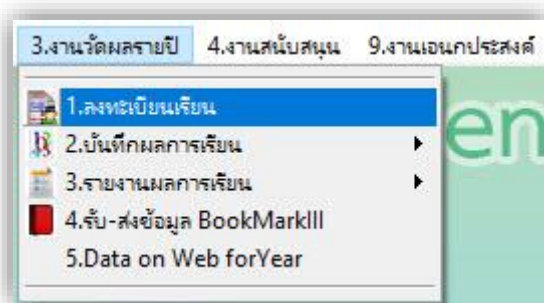

ลงทะเบียนเรียนให้นักเรียนให้ครบถ้วน และควรจะลงทะเบียนเรียนให้ **ครบทุกระดับชั้น** ก่อนที่จะ
แยกแฟ้ม BookMark

2. สร้างแฟ้มสมุดประเมินผล (BookMark)

- เมื่อลงทะเบียนเรียนครบทุกระดับชั้นเรียบร้อยแล้ว ให้ส่งแฟ้ม BookMark เลือก 3.งานวัดผลรายปี เลือก 4.รับ-ส่งข้อมูล BookMarkIII

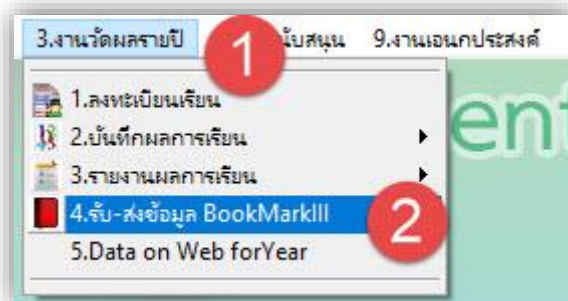

- จะปรากฏหน้าต่างส่งข้อมูลจากทะเบียนรายภาคไปสมุดประเมินผลรายวิชา



- เลือกรายวิชาที่ต้องการสร้างแฟ้ม แล้วให้เลือก กดที่ปุ่ม  จะปรากฏหน้าต่างให้ตรวจสอบ

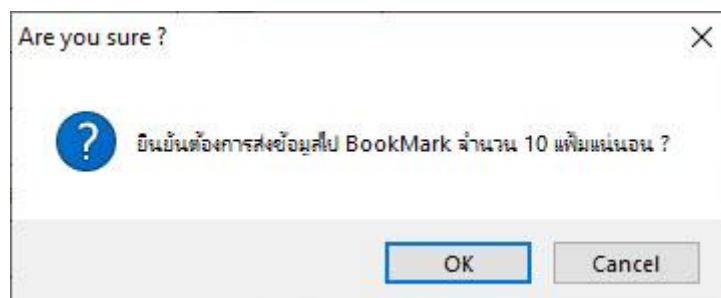

ข้อแนะนำ การส่งเพิ่ม BookMark ค่าเริ่มต้นถ้ามีรูปนักเรียนโปรแกรมจะนำรูปไปด้วย ถ้าไม่ต้องการให้ส่งรูปนักเรียนไปให้เอาเครื่องหมายถูกออกที่ ส่งรวมภาพ

4. เมื่อสร้างเพิ่ม BookMark เรียบร้อยแล้ว โปรแกรมจะรายงานผลการติดตั้ง ให้เลือก

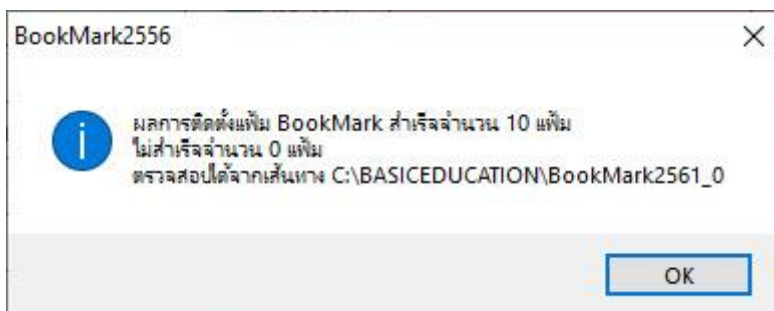

5. ให้สร้างเพิ่ม BookMark ในระดับชั้นอื่นๆ ให้ครบทุกระดับชั้น
เพิ่ม BookMark ที่ถูกสร้างโปรแกรมจะสร้างไว้ที่ \BasicEducation\BookMark2561_0

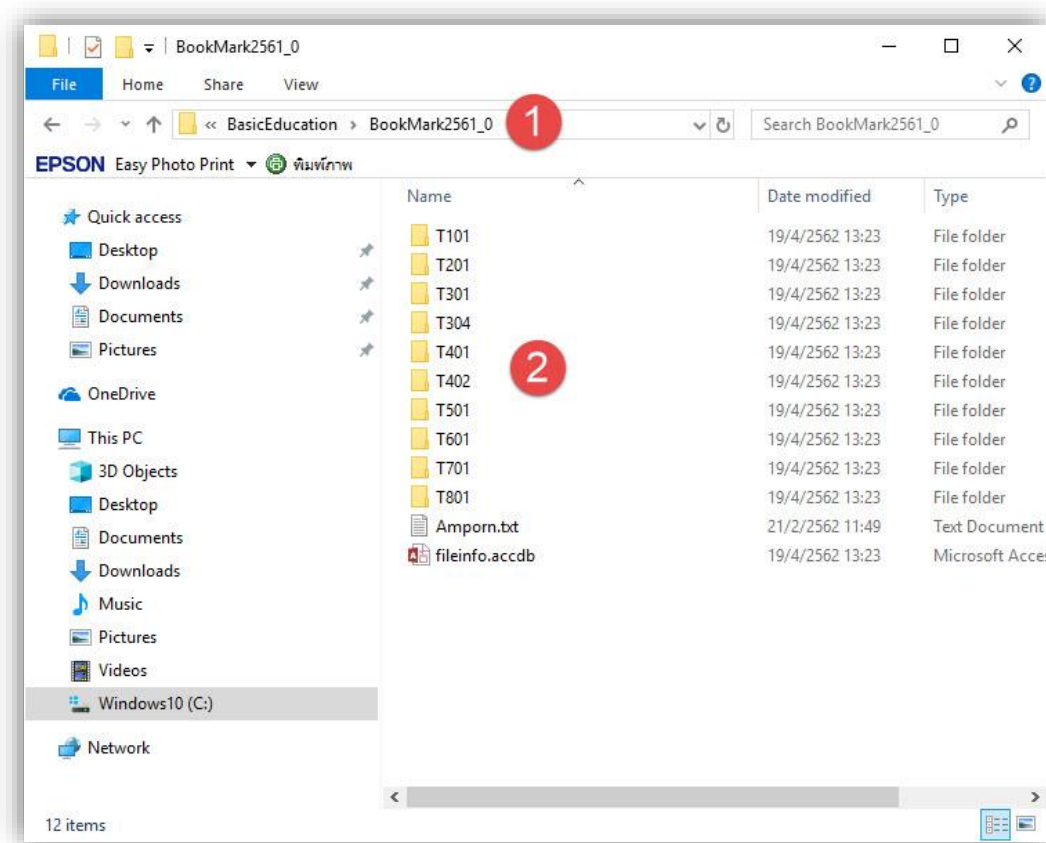

6. เพิ่ม BookMark ที่ถูกสร้างจะเป็นโฟลเดอร์ TXXX ให้สำเนาโฟลเดอร์ของครูแต่ละท่านไปใช้งานทั้งโฟลเดอร์ เช่น T304 สำเนาใส่ Flash Drive หรือลงที่เครื่องคอมพิวเตอร์อื่นๆ

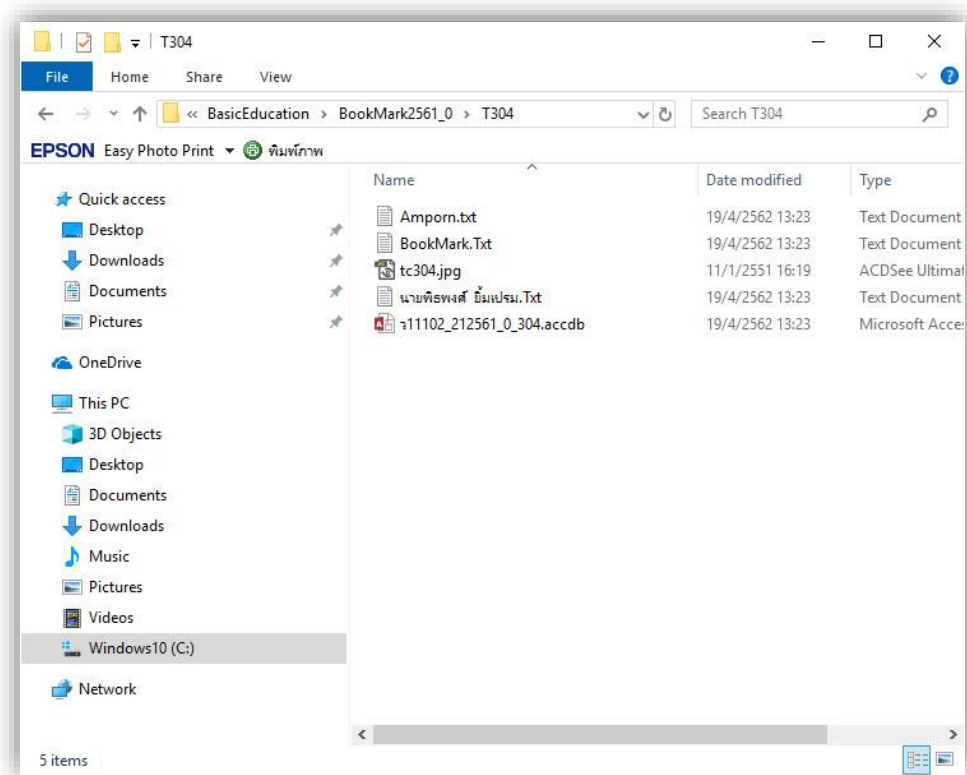

7. ตัวอย่าง สำเนาเพิ่ม BookMark ของครูมาวางที่ Flash Drive ที่อยู่ไดร์ฟ D:\

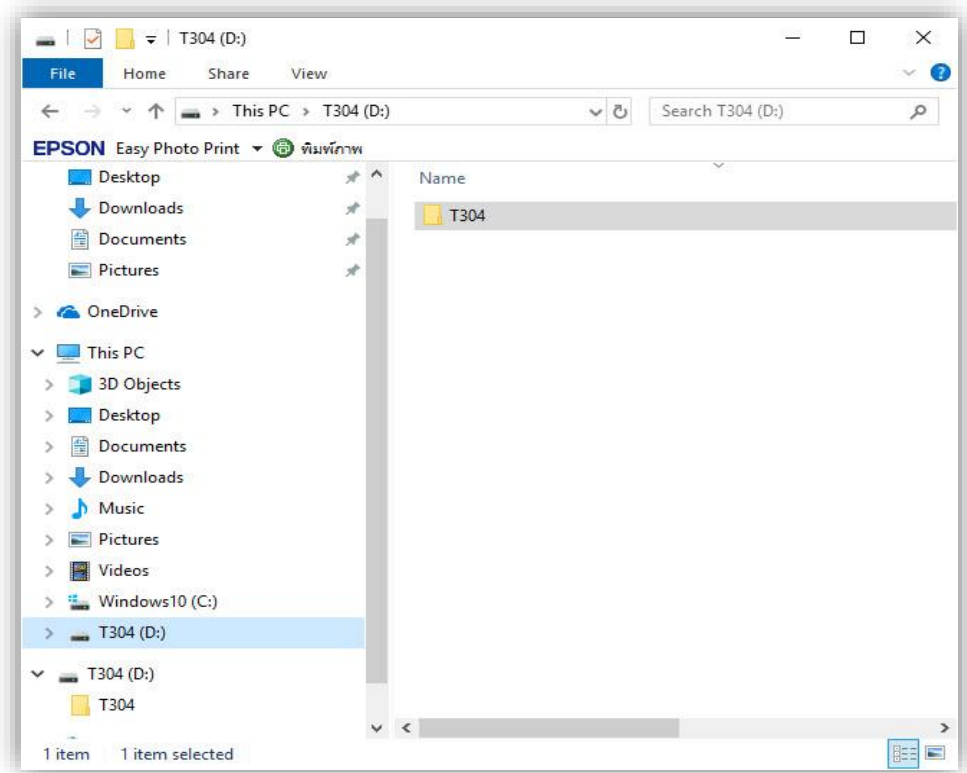

3. การติดตั้งโปรแกรม BookMark2551

1. สำหรับเครื่องคอมพิวเตอร์ที่ไม่เคยติดตั้งโปรแกรม Secondary'56 หรือโปรแกรม BookMark2551 ให้ติดตั้ง AccessRuntime_2013_x86_en-us

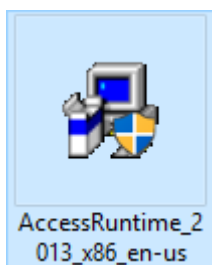

2. ติดตั้งโปรแกรม BookMark2551j&FSetup



3. เลือก

Next >

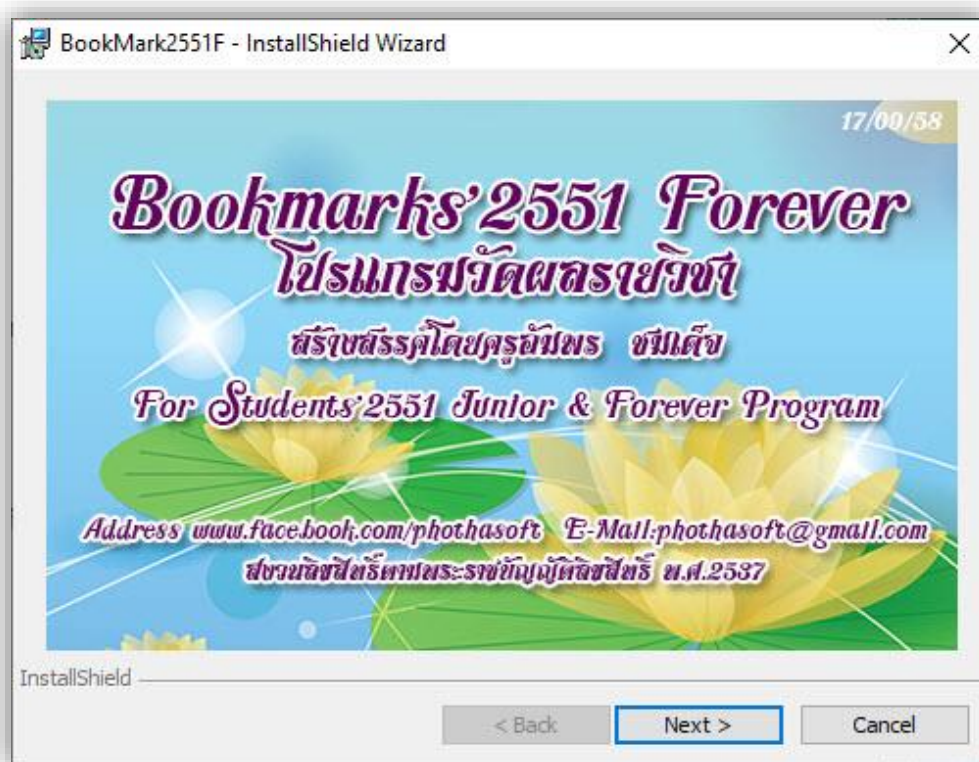

4. เลือก

Next >



5. ตรวจสอบเส้นทางในการติดตั้งต้องอยู่ที่ C:\BookMark2551

ถ้าไม่อยู่ให้เลือก

Change...

เปลี่ยนเป็น C:\BookMark2551

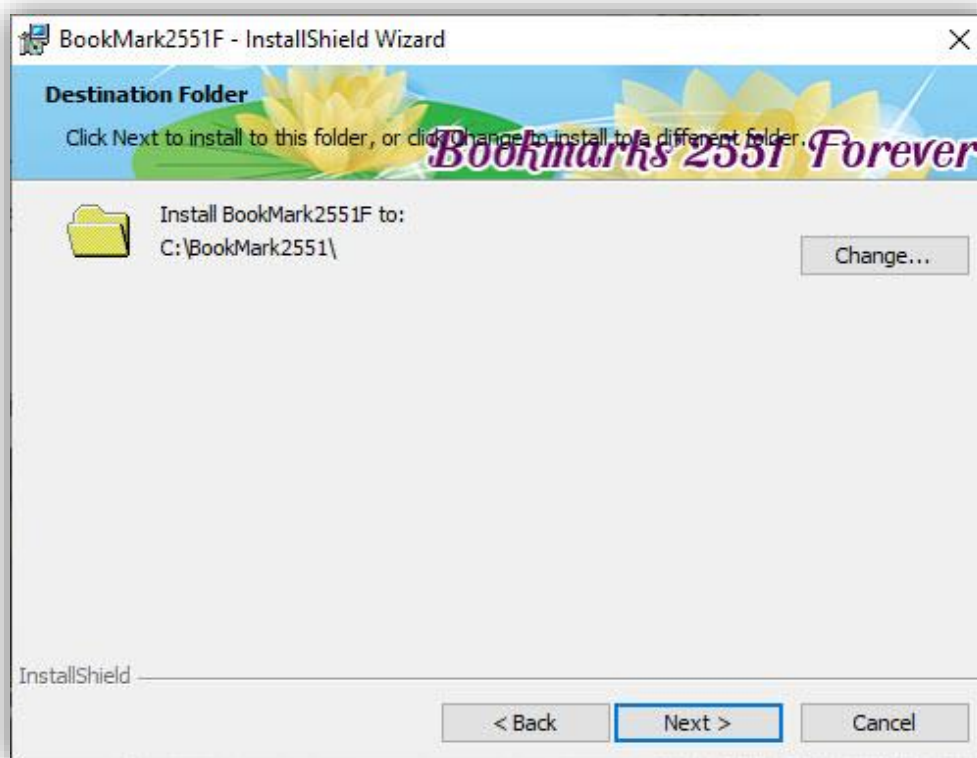

6. เลือก 

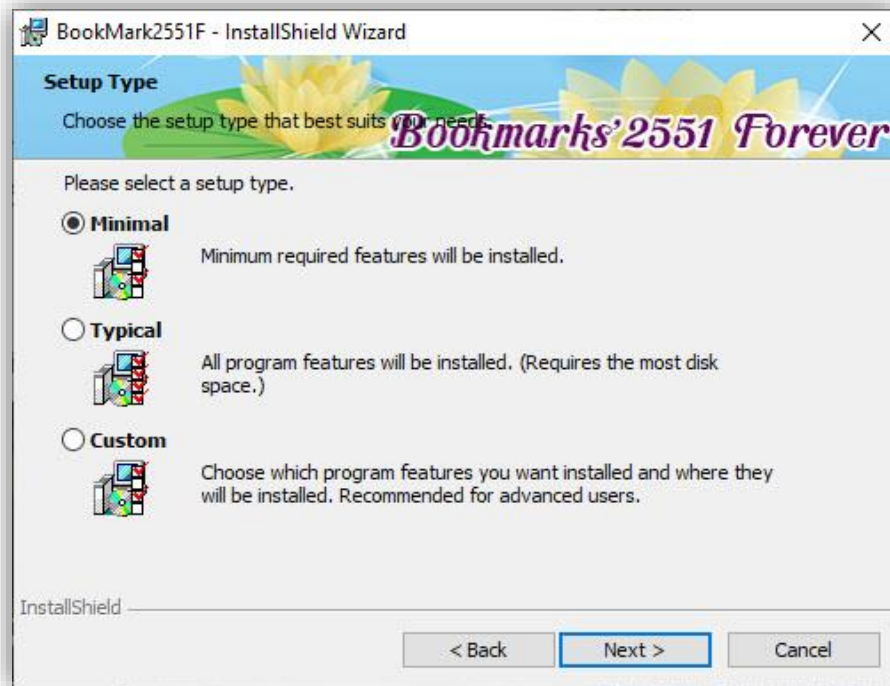

7. เลือก 

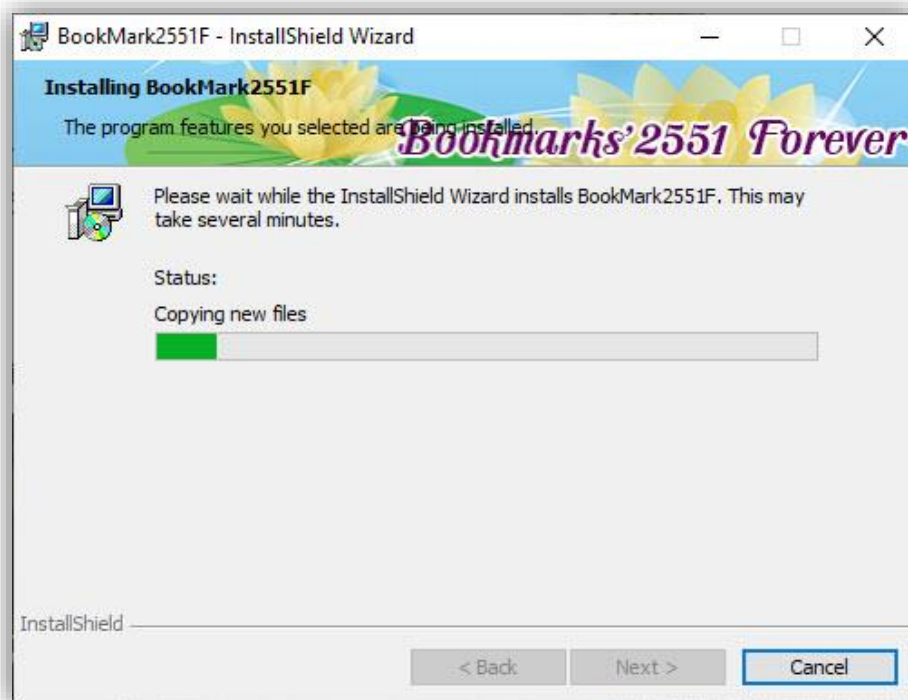

8. เสร็จสิ้นการติดตั้งให้เลือก

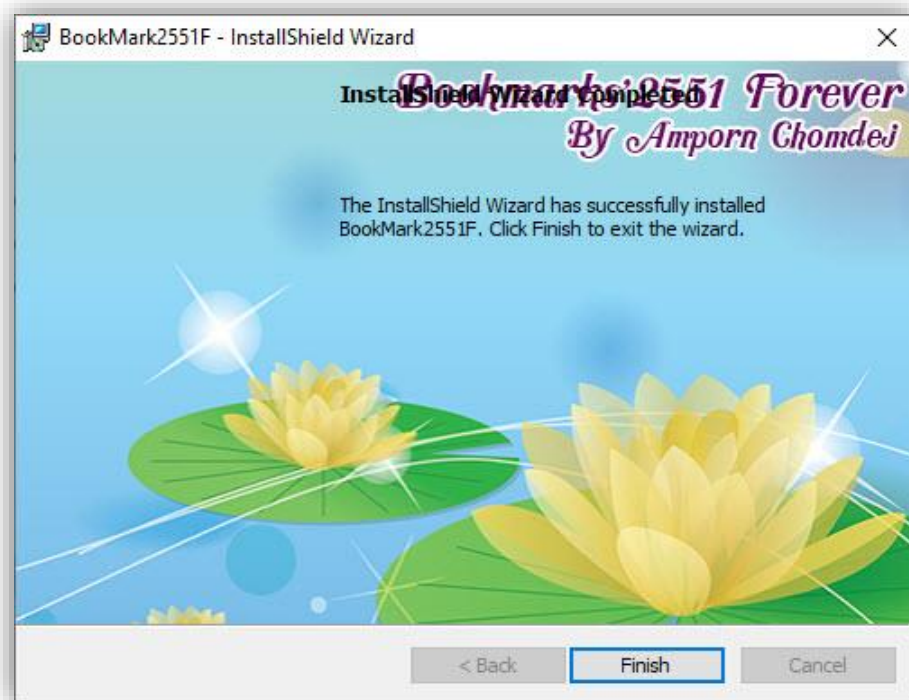

จะปรากฏ shortcut บน desktop



4. เริ่มต้นใช้งานโปรแกรม BookMark2551

1. ก่อนเริ่มต้นใช้งานโปรแกรม BookMark2551 ให้ตรวจสอบมีโฟลเดอร์ เพิ่ม Bookmark สถานะอยู่ที่ ไดรฟ์ และ ชื่อโฟลเดอร์ ตัวอย่าง ไดรฟ์ D: โฟลเดอร์ T304

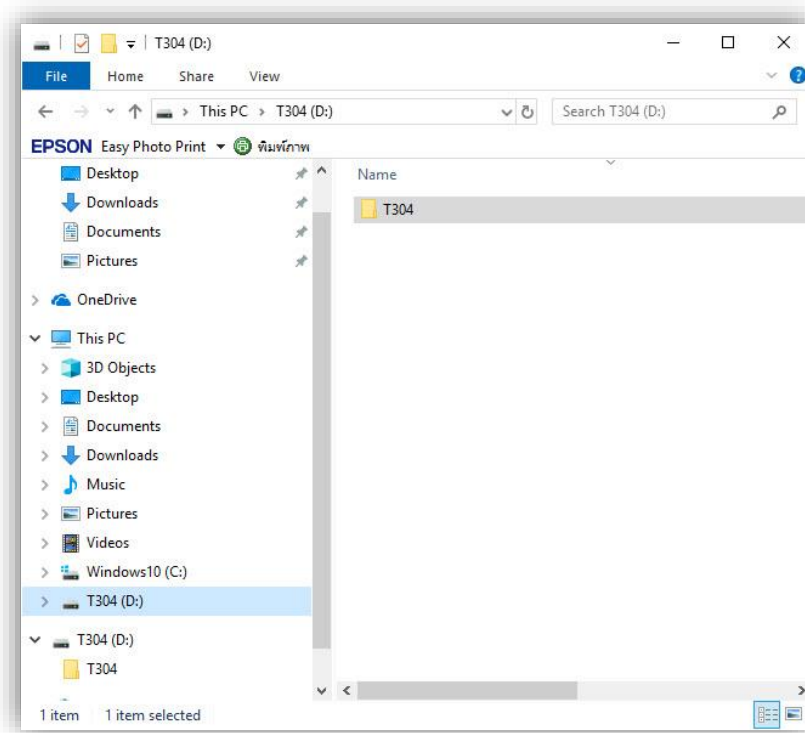

2. เข้าโปรแกรม BookMark2551



3. จะปรากฏหน้าต่างแรกให้เลือกระดับชั้น และฐานข้อมูลในการเข้าใช้งาน

 A screenshot of the 'Bookmarks 2551F Program' main window. The window has a green background with a yellow lotus flower logo on the left. The title bar reads 'Bookmarks 2551F Program' and the subtitle is 'For Students'2551 Junior & Students'2551 Forever Program'. The date '17/09/2558' is in the top right. The form contains several fields:

ระดับการศึกษา	มัธยมศึกษาตอนต้น	ปีการศึกษา	2558
ชั้นปีที่	1	ภาคเรียนที่	1
เส้นทางฐานข้อมูล	C:\BasicEducation\BookMark2558_1		
รหัสวิชา	[Empty field]		
รหัสครู	[Empty field]		
รหัสผ่าน	[Empty field]		

 At the bottom, there is contact information: 'สงวนลิขสิทธิ์โดย ชิมพร ชมเช็จ (จรรณภวณ) www.facebook.com/phothasoft', 'E-Mail: phothasoft@gmail.com LineID: Phothasoft', and 'สงวนลิขสิทธิ์ตามพระราชบัญญัติลิขสิทธิ์ พ.ศ. 2537 (เลขคำขอ ลข. 293678)'. The file name 'BookMark2551.Txt' is also visible.

4. เลือกฐานที่จะเข้าใช้งาน ให้เลือกที่ปุ่ม ?

5. จะปรากฏหน้าต่างต่าง Select (1) ให้เลือก Drive ที่เก็บข้อมูล (2)
เลือกโฟลเดอร์ที่เก็บข้อมูล (3) เมื่อเรียบร้อยแล้วให้เลือก

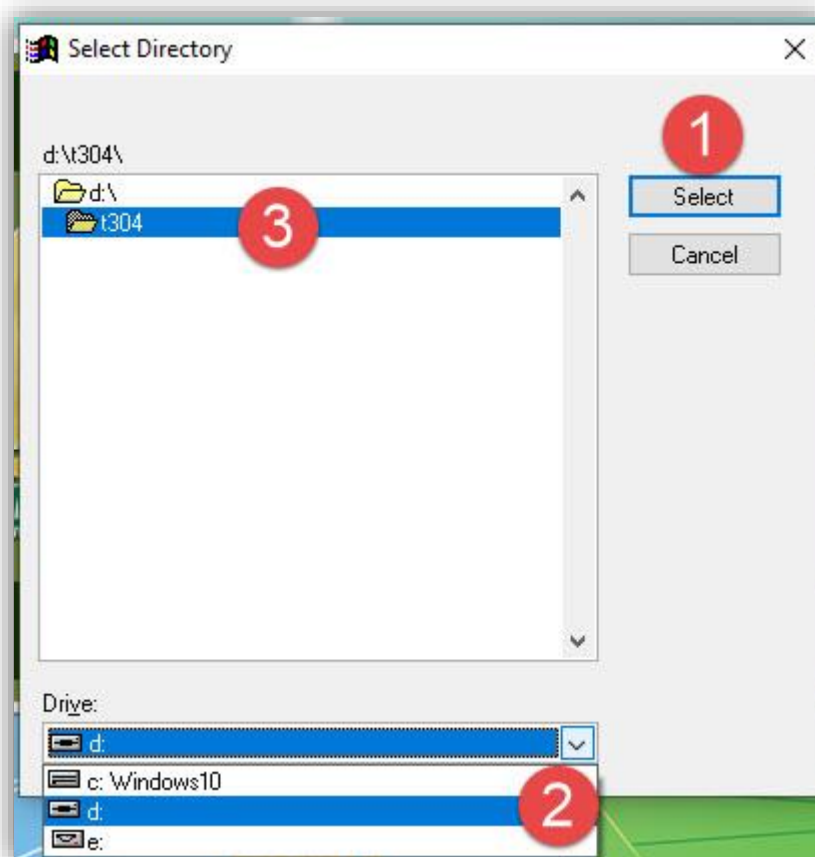

6. จะปรากฏหน้าต่าง Select BookMark Database ให้เลือกแฟ้ม BookMark ที่ต้องการทำงาน แล้วเลือกที่ปุ่ม 

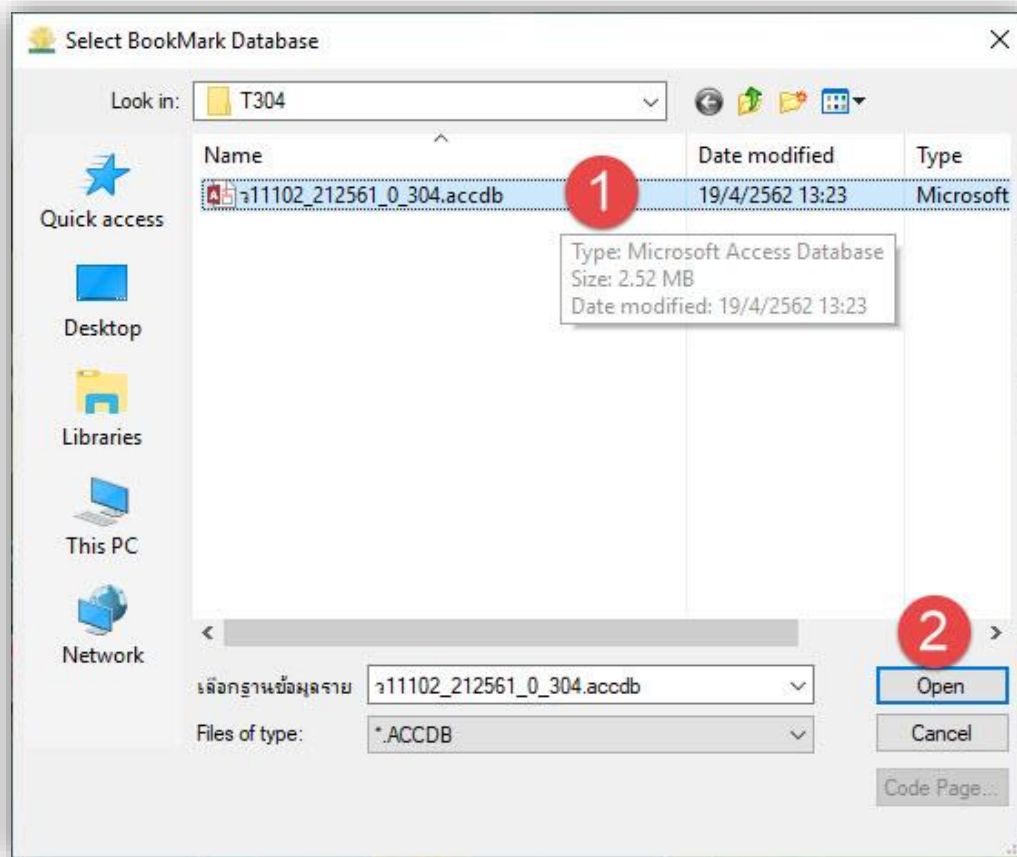

7. ข้อมูลของแฟ้ม BookMark ที่เลือกจะมาปรากฏที่หน้าแรกของโปรแกรม เมื่อตรวจสอบเรียบร้อยแล้วให้เลือกปุ่ม 

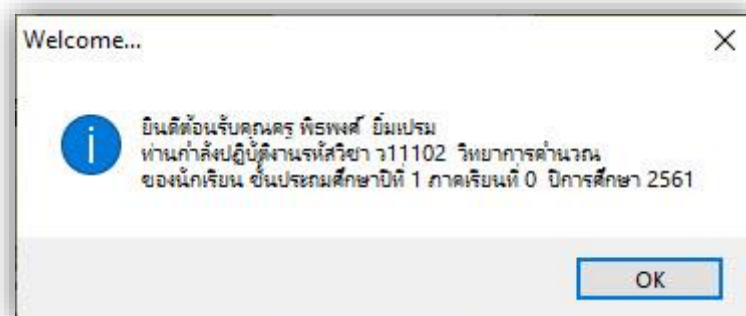

8. โปรแกรมจะแสดงหน้าต่างยินดีต้อนรับ ให้เลือก

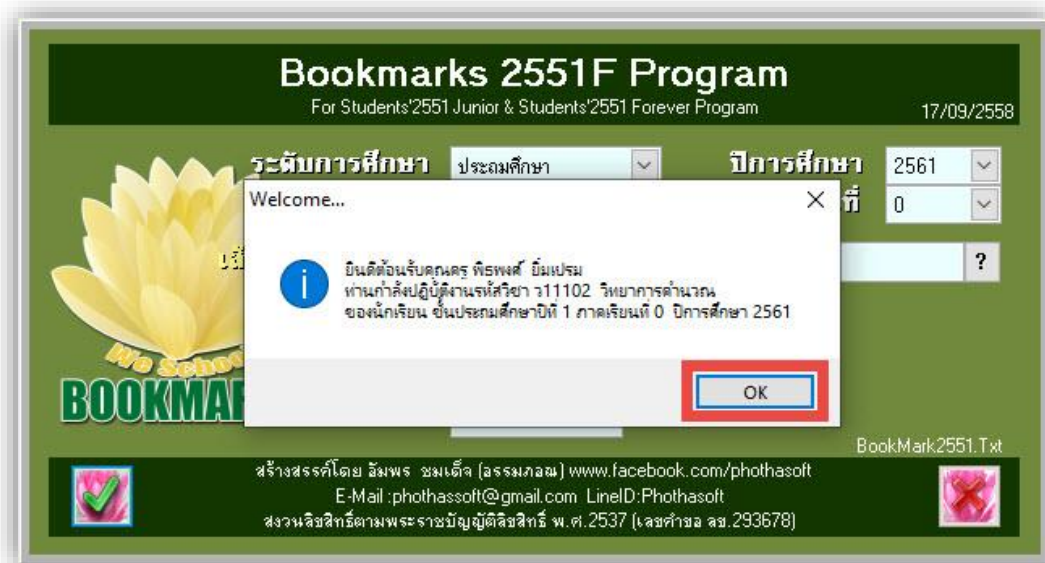
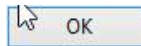

9. หน้าแรกของโปรแกรม BookMark2551

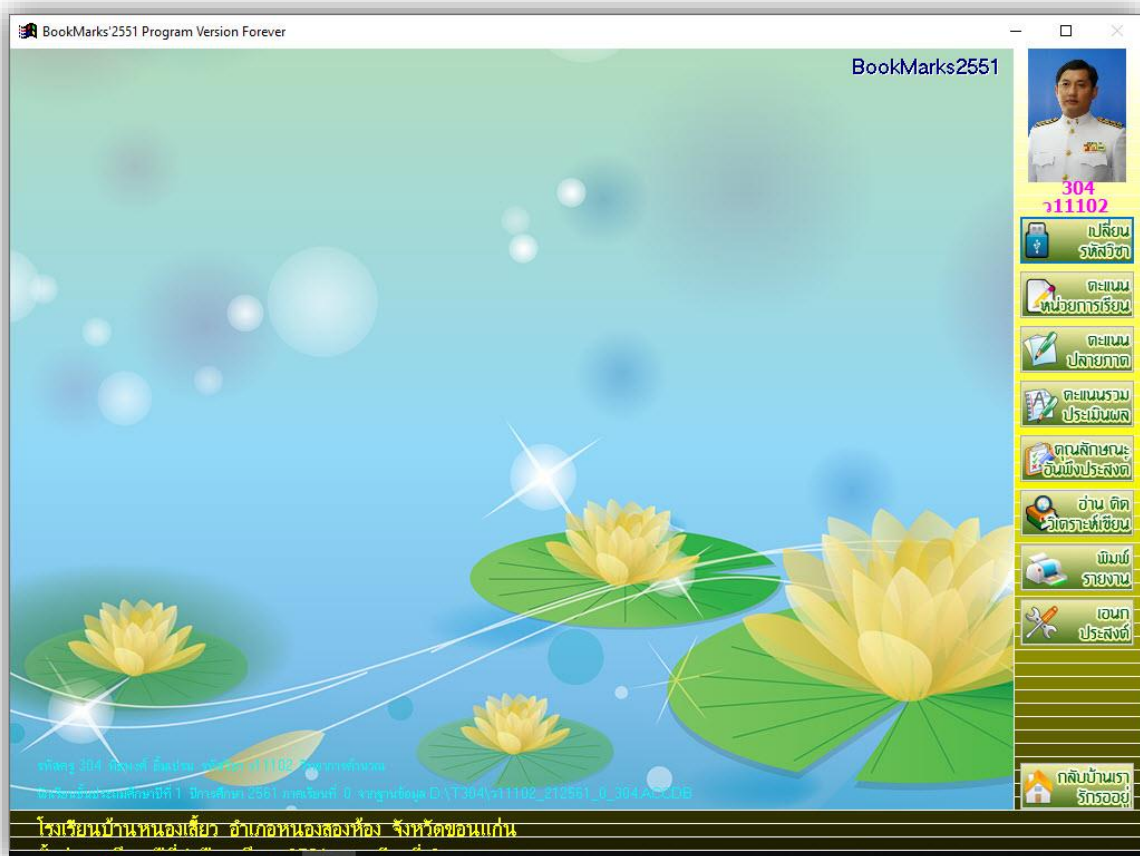

10. เมนูทำงานจะอยู่ด้านข้าง

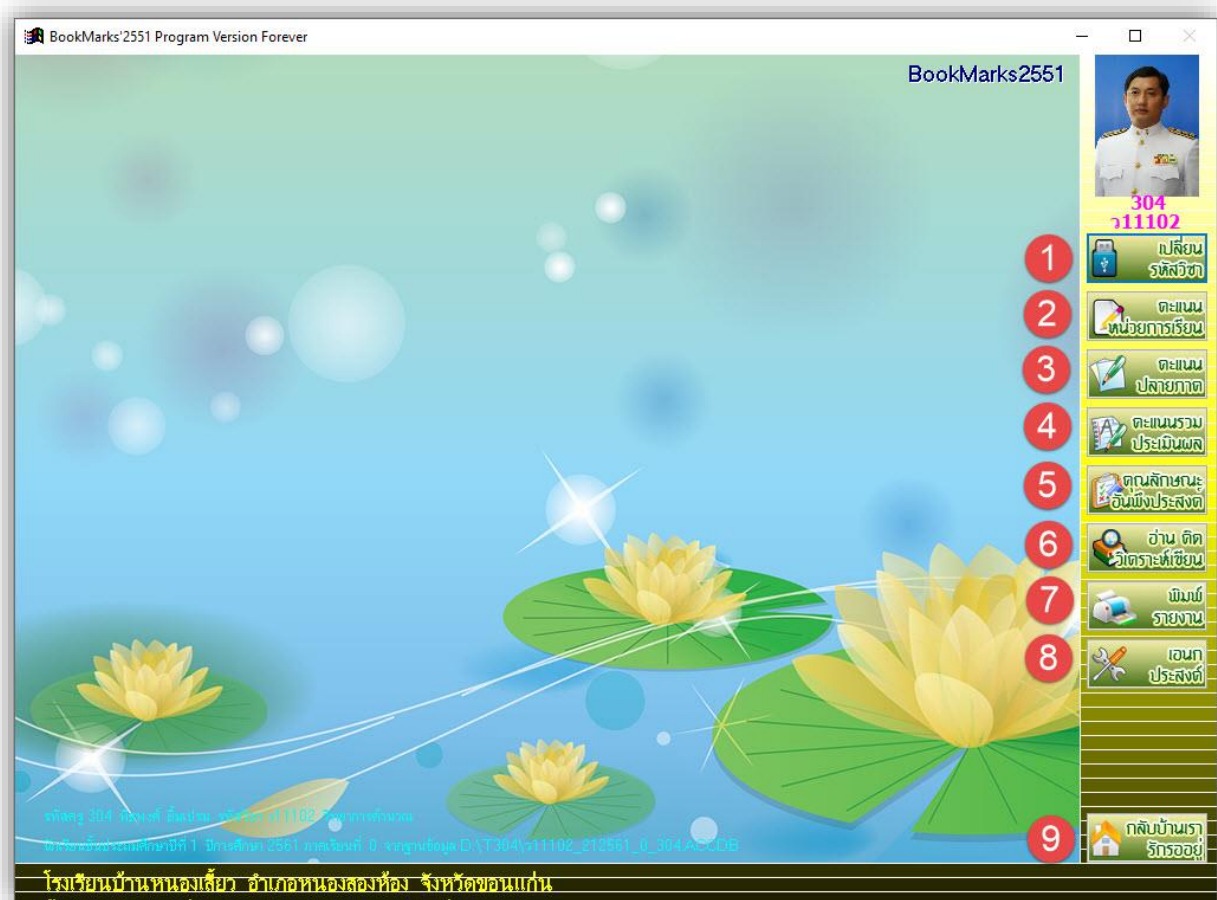

หมายเลข

- | | |
|----------------------------|---|
| 1) เปลี่ยนรหัสวิชา | เลือกเปลี่ยนระดับชั้นและรายวิชา |
| 2) คะแนนหน่วยการเรียนรู้ | บันทึกคะแนนหน่วยการเรียนรู้, คะแนน Pretest, คะแนน Posttest |
| 3) คะแนนปลายภาค | บันทึกคะแนนรวมหน่วยการเรียนรู้, คะแนนกลางภาค, คะแนนปลายภาค |
| 4) คะแนนรวมประเมินผล | รวมคะแนนหน่วย, รวมคะแนนกลางภาค, รวมคะแนนปลายภาค, คะแนนรวม, ตัดสินผลการเรียน |
| 5) คุณลักษณะอันพึงประสงค์ | บันทึกคะแนนคุณลักษณะอันพึงประสงค์รายวิชา |
| 6) อ่าน คิด วิเคราะห์เขียน | บันทึกคะแนนอ่าน คิด วิเคราะห์เขียน |
| 7) พิมพ์รายงาน | พิมพ์รายงานสมุดประเมินผลรายวิชา |
| 8) เอนกประสงค์ | บันทึกเวลาเรียน, ข้อมูลมูลรายวิชา, ข้อมูลโรงเรียน, คำนวณ T Score |
| 9) ออกจากโปรแกรม | |

5. ตรวจสอบข้อมูลรายวิชา

- เมื่อเข้าใช้งานครั้งให้ตรวจสอบข้อมูลรายวิชา และคะแนนเต็มรายการต่าง ให้เลือกที่

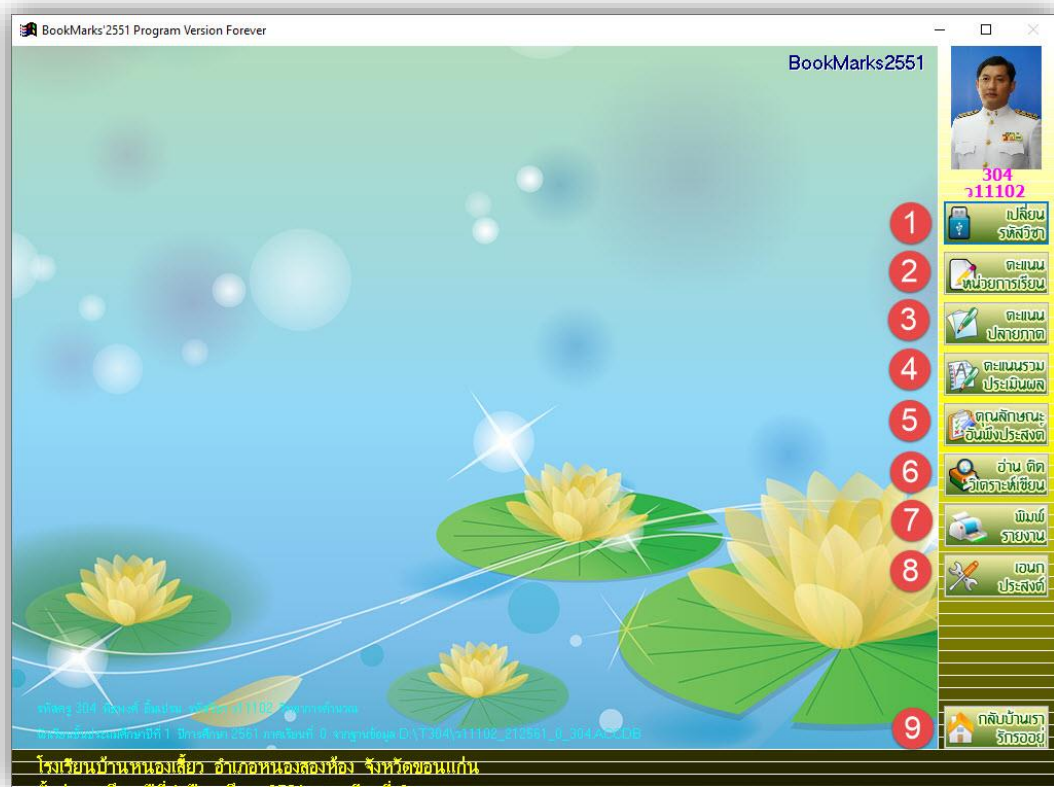

- จะปรากฏหน้าต่าง เอนกประสงค์ ให้เลือกที่ปุ่ม



3. จะปรากฏหน้าต่างรายละเอียดวิชาจาก BookMark ที่ Tab รายวิชา ให้ตรวจสอบข้อมูลรายวิชา

4. เลือก Tab แบบประเมินผล ให้ตรวจสอบชื่อหน่วยการเรียนรู้, มาตรฐาน/ตัวชี้วัด, คะแนนเต็มแต่ละหน่วย, ภาระงาน/ชิ้นงาน/กิจกรรม, ใช้ตัดสิน (ถ้าหน่วยการเรียนรู้ดังกล่าวมีภาระงาน/ชิ้นงานที่สำคัญนักเรียนไม่ส่งจะได้ผลการเรียนเป็น ร), คะแนนหน่วยการเรียนรู้, คะแนนกลางภาค, คะแนนปลายภาค, คะแนนรวม ถ้าต้องการบันทึกคะแนน Pre Test และ Post Test ให้กำหนดคะแนนเต็ม

5. เลือก Tab หน่วยการเรียนรู้ย่อย ให้ตรวจสอบคะแนนหน่วยการเรียนรู้รวม และให้ไปกำหนดคะแนนย่อยของคะแนนหน่วยการเรียนรู้ ใน 1 หน่วยสามารถกำหนดคะแนนย่อยได้ 5 ครั้ง ในการบันทึกคะแนนหน่วยต่างๆ จะบันทึกที่คะแนนย่อย ถ้ามีการแก้ไขคะแนนให้บันทึกข้อมูลที่ปุ่ม 

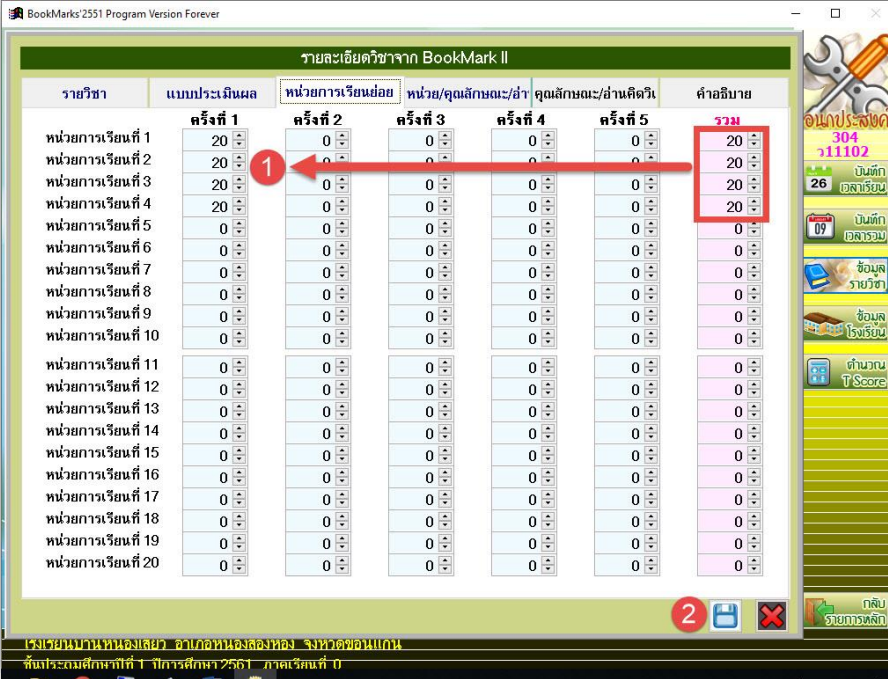

รายวิชา	แบบประเมินผล	หน่วยการเรียนรู้ย่อย	หน่วย/คุณลักษณะ/อ่าน	คุณลักษณะ/อ่านคิดวิเคราะห์	คำอธิบาย		
		ครั้งที่ 1	ครั้งที่ 2	ครั้งที่ 3	ครั้งที่ 4	ครั้งที่ 5	รวม
หน่วยการเรียนรู้ที่ 1	20	0	0	0	0	0	20
หน่วยการเรียนรู้ที่ 2	20	0	0	0	0	0	20
หน่วยการเรียนรู้ที่ 3	20	0	0	0	0	0	20
หน่วยการเรียนรู้ที่ 4	20	0	0	0	0	0	20
หน่วยการเรียนรู้ที่ 5	0	0	0	0	0	0	0
หน่วยการเรียนรู้ที่ 6	0	0	0	0	0	0	0
หน่วยการเรียนรู้ที่ 7	0	0	0	0	0	0	0
หน่วยการเรียนรู้ที่ 8	0	0	0	0	0	0	0
หน่วยการเรียนรู้ที่ 9	0	0	0	0	0	0	0
หน่วยการเรียนรู้ที่ 10	0	0	0	0	0	0	0
หน่วยการเรียนรู้ที่ 11	0	0	0	0	0	0	0
หน่วยการเรียนรู้ที่ 12	0	0	0	0	0	0	0
หน่วยการเรียนรู้ที่ 13	0	0	0	0	0	0	0
หน่วยการเรียนรู้ที่ 14	0	0	0	0	0	0	0
หน่วยการเรียนรู้ที่ 15	0	0	0	0	0	0	0
หน่วยการเรียนรู้ที่ 16	0	0	0	0	0	0	0
หน่วยการเรียนรู้ที่ 17	0	0	0	0	0	0	0
หน่วยการเรียนรู้ที่ 18	0	0	0	0	0	0	0
หน่วยการเรียนรู้ที่ 19	0	0	0	0	0	0	0
หน่วยการเรียนรู้ที่ 20	0	0	0	0	0	0	0

6. เลือก Tab หน่วย/คุณลักษณะ/อ่าน ให้ตรวจสอบคะแนนรวมหน่วย, คะแนนรวมกลางภาค, คะแนนรวมปลายภาค ให้กำหนดคะแนนที่คะแนนย่อยครั้งที่ 1, คุณลักษณะฯ, อ่านคิดวิเคราะห์เขียน

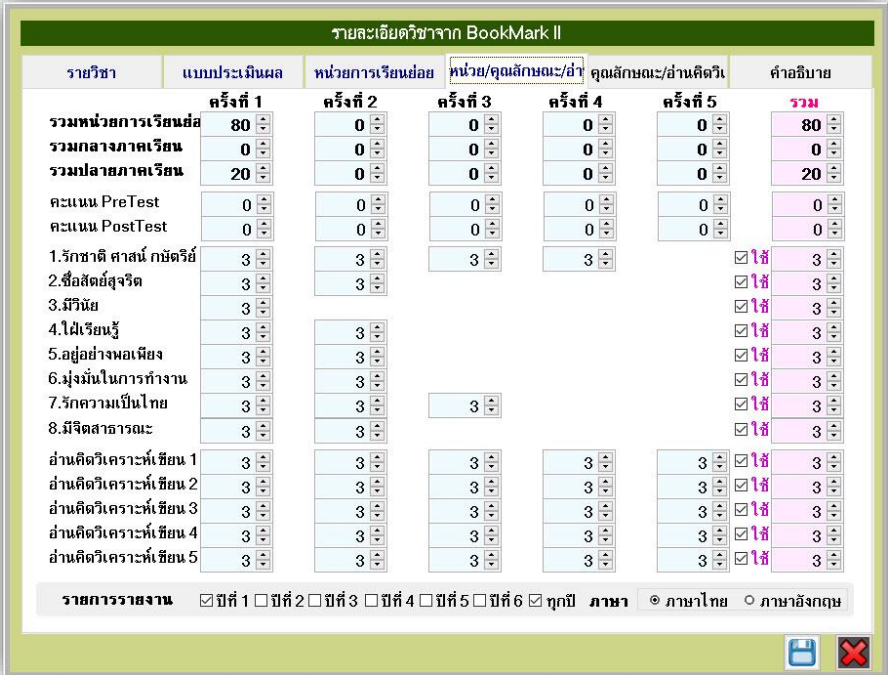

รายวิชา	แบบประเมินผล	หน่วยการเรียนรู้ย่อย	หน่วย/คุณลักษณะ/อ่าน	คุณลักษณะ/อ่านคิดวิเคราะห์	คำอธิบาย		
		ครั้งที่ 1	ครั้งที่ 2	ครั้งที่ 3	ครั้งที่ 4	ครั้งที่ 5	รวม
รวมหน่วยการเรียนรู้	80	0	0	0	0	0	80
รวมกลางภาคเรียน	0	0	0	0	0	0	0
รวมปลายภาคเรียน	20	0	0	0	0	0	20
คะแนน PreTest	0	0	0	0	0	0	0
คะแนน PostTest	0	0	0	0	0	0	0
1.รักษาดี ศาสน์ กษัตริย์	3	3	3	3		<input checked="" type="checkbox"/>	3
2.ซื่อสัตย์สุจริต	3	3				<input checked="" type="checkbox"/>	3
3.มีวินัย	3					<input checked="" type="checkbox"/>	3
4.ไม่เรียนรู้	3	3				<input checked="" type="checkbox"/>	3
5.อยู่อย่างพอเพียง	3	3				<input checked="" type="checkbox"/>	3
6.มุ่งมั่นในการทำงาน	3	3				<input checked="" type="checkbox"/>	3
7.รักความเป็นไทย	3	3	3			<input checked="" type="checkbox"/>	3
8.มีจิตสาธารณะ	3	3				<input checked="" type="checkbox"/>	3
อ่านคิดวิเคราะห์เขียน 1	3	3	3	3	3	<input checked="" type="checkbox"/>	3
อ่านคิดวิเคราะห์เขียน 2	3	3	3	3	3	<input checked="" type="checkbox"/>	3
อ่านคิดวิเคราะห์เขียน 3	3	3	3	3	3	<input checked="" type="checkbox"/>	3
อ่านคิดวิเคราะห์เขียน 4	3	3	3	3	3	<input checked="" type="checkbox"/>	3
อ่านคิดวิเคราะห์เขียน 5	3	3	3	3	3	<input checked="" type="checkbox"/>	3

7. เลือก Tab **คุณลักษณะ/อ่านคิดวิเคราะห์** ให้ตรวจสอบเลือกข้อที่จะประเมินร่วมกับรายวิชา แล้วให้ใส่คะแนนเต็ม และตรวจสอบการนำไปประเมินร่วมกับกลุ่มสาระ, ให้นำไปประเมินการผ่านช่วงชั้น

รายละเอียดวิชาจาก BookMark II					
รายวิชา	แบบประเมินผล	หน่วยการเรียนรู้ย่อย	หน่วย/คุณลักษณะ/สำ	คุณลักษณะ/อ่านคิดวิ	คำอธิบาย
คะแนนเต็มคุณลักษณะ/อ่านคิดวิเคราะห์					
<input checked="" type="checkbox"/> นำไปประเมินร่วมกับกลุ่มสาระ					
<input checked="" type="checkbox"/> 1 ใช้	1.รักษาดี ศาสน์ กษัตริย์	3	<input checked="" type="checkbox"/> 1 ใช้	6.มุ่งมั่นในการทำงาน	3
<input checked="" type="checkbox"/> 2 ใช้	2.ซื่อสัตย์สุจริต	3	<input checked="" type="checkbox"/> 1 ใช้	7.รักความเป็นไทย	3
<input checked="" type="checkbox"/> 3 ใช้	3.มีวินัย	3	<input checked="" type="checkbox"/> 1 ใช้	8.มีจิตสาธารณะ	3
<input checked="" type="checkbox"/> 4 ใช้	4.ไม่เรียนรู้	3	7 3 รวมคะแนนเต็ม		3
<input checked="" type="checkbox"/> 5 ใช้	5.อยู่อย่างพอเพียง	3			
คะแนนเต็มอ่าน คิด วิเคราะห์ เทียบ					
<input checked="" type="checkbox"/> นำไปประเมินร่วมกับกลุ่มสาระ					
<input checked="" type="checkbox"/> 1 ใช้	1.สามารถอ่านเพื่อหาข้อมูลสารสนเทศเสริมประสบการณ์จากสื่อประเภทต่าง ๆ				3
<input checked="" type="checkbox"/> 2 ใช้	2.สามารถจับประเด็นสำคัญ เปรียบเทียบ เชื่อมโยงความเป็นเหตุเป็นผลจากเรื่องที่อ่าน				3
<input checked="" type="checkbox"/> 3 ใช้	3.สามารถเชื่อมโยงความสัมพันธ์ของเรื่องราว เหตุการณ์ของเรื่องที่อ่าน				3
<input checked="" type="checkbox"/> 4 ใช้	4.สามารถแสดงความคิดเห็นต่อเรื่องที่อ่านโดยมีเหตุผลสนับสนุน				3
<input checked="" type="checkbox"/> 5 ใช้	5.สามารถถ่ายทอดความเข้าใจ ความคิดเห็น คุณค่าจากเรื่องที่อ่านโดยการเขียน				3
รวมคะแนนเต็ม					7 3
ใช้ตัดสินผลการเรียนผ่านช่วงชั้น					
<input checked="" type="checkbox"/> ให้นำไปประเมินการผ่านช่วงชั้น					
จ11102/3101102 วิทยาการคำนวณ					

8. เลือก Tab **คำอธิบาย** ตรวจสอบข้อมูลสาระสำคัญ, คำอธิบายรายวิชา, ผลการเรียนรู้, English Code, Title

รายละเอียดวิชาจาก BookMark II	
รายวิชา	แบบประเมินผล
สาระสำคัญ	
คำอธิบายรายวิชา	
ผลการเรียนรู้	
EnglishCode	
Title	
รหัสครูที่สอน	

9. ถ้ามีการแก้ไขข้อมูลรายวิชา ให้บันทึกข้อมูลโดยเลือกที่ปุ่ม 

ข้อแนะนำ การแก้ไขข้อมูลรายวิชา ถ้ามีการแก้ไขในรายละเอียด หรือคะแนนต่างๆ หลายรายการ แนะนำให้กลับไปแก้ไขที่โปรแกรม Secondary'56 แล้วส่งเพิ่ม Bookmark ของรายวิชานั้นมาใหม่

10. ถ้าต้องการกลับหน้าหลักของโปรแกรม BookMark2551 ให้เลือกที่ปุ่ม 

11. จะกลับมาหน้าหลักของโปรแกรม

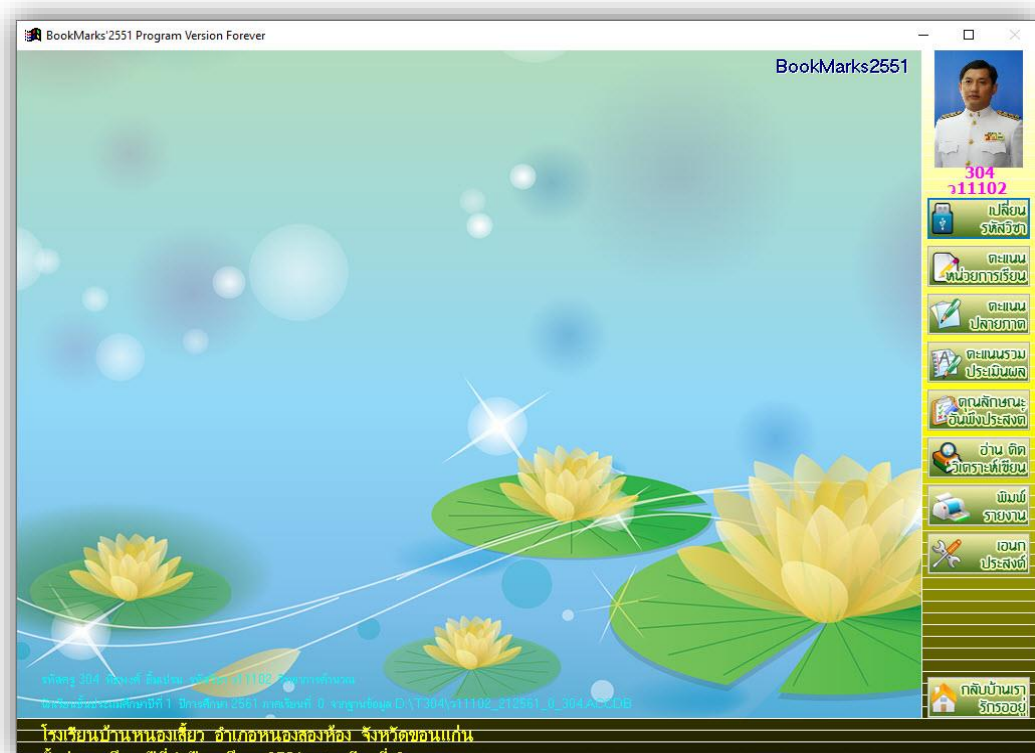

6. การบันทึกคะแนนหน่วยการเรียนรู้

1. หน้าต่างหลักโปรแกรม BookMark2551 เลือกเมนู

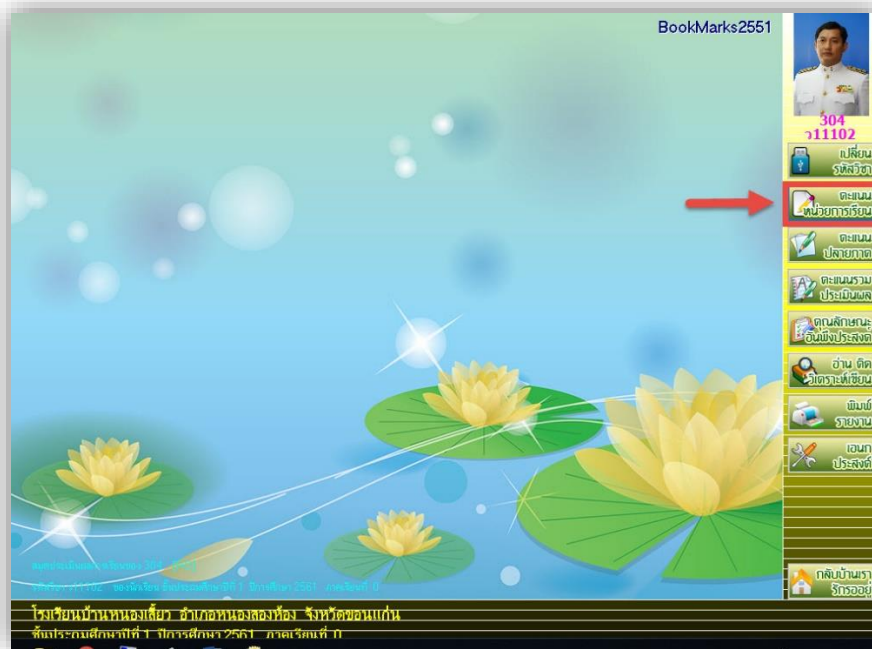

2. จะเข้ามาที่หน้าต่างแบบฟอร์มบันทึก คะแนนหน่วยการเรียนรู้ ให้เลือกหน่วยการเรียนรู้ ที่จะบันทึกคะแนนจะปรากฏรายชื่อนักเรียนที่ลงทะเบียนเรียนรายวิชาดังกล่าว ถ้าต้องการบันทึกคะแนน ให้เลือกที่ปุ่ม 😊 ในช่องคะแนนย่อย (ในช่องคะแนนย่อยที่จะบันทึกคะแนนได้จะต้องมีคะแนนเต็ม ข้อสังเกต ช่องใดที่จะสามารถบันทึกคะแนนได้ รูปหน้าจะเป็นรูป 😊)

แบบฟอร์มบันทึกคะแนนหน่วยการเรียนรู้ของนักเรียนชั้นประถมศึกษาปีที่ 1 ปีการศึกษา 2561 ภาคเรียนที่ 0

รหัสวิชา: ว11102 วิชาการศึกษา: คำนวณ รหัสครู: 304 นายคือพงษ์ อิ่มเปรม

หน่วยการเรียนรู้: หน่วยที่ 01 UMO1 1

เลือก	หมายเลข	หน่วยที่ 01	ชื่อสกุล	ห้อง	เลขที่	20	0	0	0	0	0	รวม	ใช้ตัดสิน
		PreTest											
		หน่วยที่ 02											
		หน่วยที่ 03											
		หน่วยที่ 04											
		PostTest											
		ย											
		รู้ดีคุณ คำทิพย์											
		แทนคุณ ขุนสิงห์											
		อนกร ไชยนาม											
		อนกัทร แสนเสาร์											
		อนากร หวานแท้											
		อนากร สมอนา											
		ธีร์จุฑารัตน์ สมอแข็ง											
		รัตนพล หินในลาด											
		อนุชา นาน้อย											
		อัศวรินทร์ หงษ์อินทร์											
		จันทร์จิรา จันมี											
		ฉนิตศา กัฒอานา											
		นพรัตน์ จำพิชม											
		ปิ่นพิศิตา แสนพระ											
		นรภกท หอมเมงไริ์											
		ศิริฎากรณ์ ไชยสงคราม											
		ศิริวรรณ พงษา											

3. ให้ใส่คะแนน ถ้าต้องการเลื่อนไปที่คนถัดไป ให้ใช้ ปุ่มลูกศรลง ที่เป็นคีย์บอร์ด
4. ถ้าต้องการบันทึกคะแนนซ้ำ ในกรณีที่มีนักเรียนมีคะแนนเท่ากันทุกคน ให้เลือกที่ปุ่ม 

แบบฟอร์มบันทึกคะแนนหน่วยการเรียนรู้ของนักเรียนชั้นประถมศึกษาปีที่ 1 ปีการศึกษา 2561 ภาคเรียนที่ 0



รหัสวิชา **ว11102** วิทยาการคำนวณ รหัสครู **304** นายพินนท์ ยิ้มเปรม

หน่วยการเรียนรู้ **หน่วยที่ 01** UM01 1

รายชื่อนักเรียน

เลือก	หมายเลข	ชื่อสกุล	ห้อง	เลขที่	20	0	0	0	0	20	หมายเหตุ
<input type="checkbox"/>	01650	เจษฎากร หวานเสรีง	1	1	17	0	0	0	0	16	
<input type="checkbox"/>	01653	ชนะศักดิ์ แก้วหรม	1	2	18	0	0	0	0	17	
<input type="checkbox"/>	01676	ชาญวิทย์ น้อยคำแย	1	3	18	0	0	0	0	19	
<input type="checkbox"/>	01656	ฐิติคุณ คำทิพย์	1	4	19	0	0	0	0	17	
<input type="checkbox"/>	01610	แกนคุณ ทุมสิงห์	1	5	17	0	0	0	0	16	
<input type="checkbox"/>	01794	ธนกร ไชยนาม	1	6	18	0	0	0	0	17	
<input type="checkbox"/>	01713	ธนภัทร แสนเสาร์	1	7	18	0	0	0	0	19	
<input type="checkbox"/>	01789	ธนากร หวานแท้	1	8	19	0	0	0	0	17	
<input type="checkbox"/>	01778	ธนากร สมอนา	1	9	0	0	0	0	0	0	
<input type="checkbox"/>	01703	ธีรจุฑาธิ์ สมอแข็ง	1	10	0	0	0	0	0	0	
<input type="checkbox"/>	01781	รัตนพล พันโนลาต	1	11	0	0	0	0	0	0	
<input type="checkbox"/>	01673	อนุชา นาน้อย	1	12	0	0	0	0	0	0	
<input type="checkbox"/>	01788	อัศวินทร์ หงษ์อินทร์	1	13	0	0	0	0	0	0	
<input type="checkbox"/>	01872	จันทร์จิรา จันมี	1	14	0	0	0	0	0	0	
<input type="checkbox"/>	01662	อนิศา ทับอาษา	1	16	0	0	0	0	0	0	
<input type="checkbox"/>	01661	นพรัตน์ จำพิชม	1	17	0	0	0	0	0	0	
<input type="checkbox"/>	01702	ปิ่นศิลา แสนพระ	1	18	0	0	0	0	0	0	
<input type="checkbox"/>	01685	พรกนก หอมแห่งไร่	1	19	0	0	0	0	0	0	
<input type="checkbox"/>	01776	ศิริฎาภรณ์ ไชยสงคราม	1	20	0	0	0	0	0	0	
<input type="checkbox"/>	01790	ศิริวรรณ นงษา	1	21	0	0	0	0	0	0	

1  4:จ11102_212561_0_304.ACCDB [1]

5. จะปรากฏหน้าต่างบันทึกคะแนนซ้ำด้านล่าง ให้เลือกห้องหรือเลือกนักเรียนทั้งหมด (1), เลือกหน่วยการเรียนรู้ย่อย (2), ใส่คะแนนที่ได้ (3), ถ้าต้องการบันทึกคะแนนให้เลือกที่ปุ่ม  (4) ต้องการออกจากกรบันทึกคะแนนซ้ำให้เลือกที่ 

แบบฟอร์มบันทึกคะแนนหน่วยการเรียนรู้ของนักเรียนชั้นประถมศึกษาปีที่ 1 ปีการศึกษา 2561 ภาคเรียนที่ 0

รหัสวิชา **ว11102** วิทยาการคำนวณ รหัสครู **304** นายพินนท์ ยิ้มเปรม

หน่วยการเรียนรู้ **หน่วยที่ 01** UM01 1

รายชื่อนักเรียน

เลือก	หมายเลข	ชื่อสกุล	ห้อง	เลขที่	20	0	0	0	0	20	หมายเหตุ
<input checked="" type="checkbox"/>	01650	เจษฎากร หวานเสรีง	1	1	17	0	0	0	0	16	
<input checked="" type="checkbox"/>	01653	ชนะศักดิ์ แก้วหรม	1	2	18	0	0	0	0	17	
<input checked="" type="checkbox"/>	01676	ชาญวิทย์ น้อยคำแย	1	3	18	0	0	0	0	19	
<input checked="" type="checkbox"/>	01656	ฐิติคุณ คำทิพย์	1	4	19	0	0	0	0	17	
<input checked="" type="checkbox"/>	01610	แกนคุณ ทุมสิงห์	1	5	17	0	0	0	0	16	
<input checked="" type="checkbox"/>	01794	ธนกร ไชยนาม	1	6	18	0	0	0	0	17	
<input checked="" type="checkbox"/>	01713	ธนภัทร แสนเสาร์	1	7	18	0	0	0	0	19	
<input checked="" type="checkbox"/>	01789	ธนากร หวานแท้	1	8	19	0	0	0	0	17	
<input checked="" type="checkbox"/>	01778	ธนากร สมอนา	1	9	0	0	0	0	0	0	
<input checked="" type="checkbox"/>	01703	ธีรจุฑาธิ์ สมอแข็ง	1	10	0	0	0	0	0	0	
<input checked="" type="checkbox"/>	01781	รัตนพล พันโนลาต	1	11	0	0	0	0	0	0	
<input checked="" type="checkbox"/>	01673	อนุชา นาน้อย	1	12	0	0	0	0	0	0	
<input checked="" type="checkbox"/>	01788	อัศวินทร์ หงษ์อินทร์	1	13	0	0	0	0	0	0	
<input checked="" type="checkbox"/>	01872	จันทร์จิรา จันมี	1	14	0	0	0	0	0	0	
<input checked="" type="checkbox"/>	01662	อนิศา ทับอาษา	1	16	0	0	0	0	0	0	
<input checked="" type="checkbox"/>	01661	นพรัตน์ จำพิชม	1	17	0	0	0	0	0	0	
<input checked="" type="checkbox"/>	01702	ปิ่นศิลา แสนพระ	1	18	0	0	0	0	0	0	
<input checked="" type="checkbox"/>	01685	พรกนก หอมแห่งไร่	1	19	0	0	0	0	0	0	
<input checked="" type="checkbox"/>	01776	ศิริฎาภรณ์ ไชยสงคราม	1	20	0	0	0	0	0	0	
<input checked="" type="checkbox"/>	01790	ศิริวรรณ นงษา	1	21	0	0	0	0	0	0	

1  2  3  4 

เลือกห้อง 1 2 3 4 5 6 7 8 9 10 11 12 13 14 15 16 17 18 19 20 21 22 23 24 25 26 27 28 29 30 31 32 33 34 35 36 37 38 39 40

เลือกหน่วยการเรียนรู้ย่อย หน่วยย่อย1 คะแนนที่ได้ 18  

6. คะแนนจะถูกนำมาใส่ในช่องหน่วยการเรียนรู้ย่อย (สามารถแก้ไขคะแนนก่อนคำนวณ และบันทึกข้อมูล) เมื่อเรียบร้อยแล้วให้คำนวณ โดยเลือกที่ปุ่ม  โปรแกรมจะรวมคะแนนจากหน่วยการเรียนรู้ย่อย มาใส่ในช่องรวม



แบบฟอร์มบันทึกคะแนนหน่วยการเรียนรู้ของนักเรียนชั้นประถมศึกษาปีที่ 1 ปีการศึกษา 2561 ภาคเรียนที่ 0

รหัสวิชา: ว11102 วิทยาการคำนวณ รหัสครู: 304 นายผิมพงศ์ ยิ้มเปรม

หน่วยการเรียนรู้: หน่วยที่ 01 UMO1 1

รายชื่อนักเรียน

เลือก	หมายเลข	ชื่อสกุล	ห้อง	เลขที่	ย่อย1	ย่อย2	ย่อย3	ย่อย4	ย่อย5	รวม	หมายเหตุ
<input checked="" type="checkbox"/>	01650	เจนฎากร หวานเสรีง	1	1	18	0	0	0	0	18	
<input checked="" type="checkbox"/>	01653	ชนะศักดิ์ แก้วพรหม	1	2	18	0	0	0	0	18	
<input checked="" type="checkbox"/>	01676	ชาอุวิทย์ น้อยคำแย	1	3	18	0	0	0	0	18	
<input checked="" type="checkbox"/>	01656	ฐิติคุณ คำทิพย์	1	4	18	0	0	0	0	18	
<input checked="" type="checkbox"/>	01610	แกนคุณ ทุมสิงห์	1	5	18	0	0	0	0	17	
<input checked="" type="checkbox"/>	01794	ธนกร ไชยนาม	1	6	18	0	0	0	0	18	
<input checked="" type="checkbox"/>	01713	ธนภัทร แสนเสาร์	1	7	18	0	0	0	0	18	
<input checked="" type="checkbox"/>	01789	ธนากร หวานแท้	1	8	18	0	0	0	0	19	
<input checked="" type="checkbox"/>	01778	ธนากร สมอนา	1	9	18	0	0	0	0	0	
<input checked="" type="checkbox"/>	01703	ธีรจุฑารัตน์ สมอแข็ง	1	10	18	0	0	0	0	0	
<input checked="" type="checkbox"/>	01781	รัตนพล พันโนลาด	1	11	18	0	0	0	0	0	
<input checked="" type="checkbox"/>	01673	อนุชา นาน้อย	1	12	18	0	0	0	0	0	
<input checked="" type="checkbox"/>	01788	อัศวินทร์ หงษ์อินทร์	1	13	18	0	0	0	0	0	
<input checked="" type="checkbox"/>	01872	จันทร์จิรา จันมี	1	14	18	0	0	0	0	0	
<input checked="" type="checkbox"/>	01662	ธนิศตา ทับลาษา	1	16	18	0	0	0	0	0	
<input checked="" type="checkbox"/>	01661	นพรัตน์ จำพิชม	1	17	18	0	0	0	0	0	
<input checked="" type="checkbox"/>	01702	ปิ่นชิตา แสนพระ	1	18	18	0	0	0	0	0	
<input checked="" type="checkbox"/>	01685	พรกนก หอมแห่งไร่	1	19	18	0	0	0	0	0	
<input checked="" type="checkbox"/>	01776	ศิริญากรณ์ ไชยสงคราม	1	20	18	0	0	0	0	0	
<input checked="" type="checkbox"/>	01790	ศิริวรรณ พงษา	1	21	18	0	0	0	0	0	

7. ต้องการบันทึกคะแนนให้เลือกที่ปุ่ม  จะปรากฏหน้าต่างรายงานผลการบันทึกข้อมูลให้เลือก

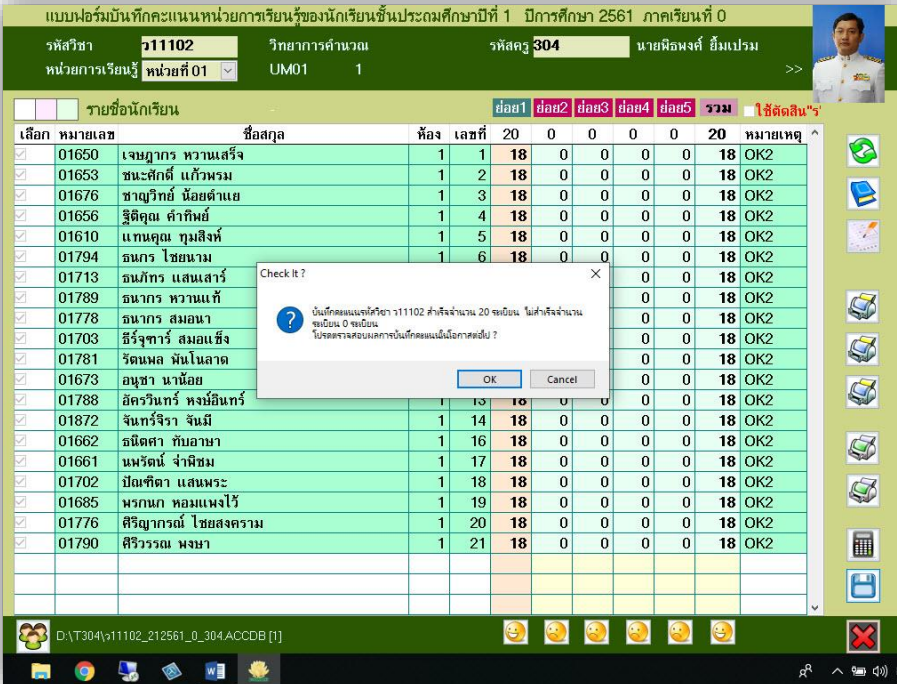

แบบฟอร์มบันทึกคะแนนหน่วยการเรียนรู้ของนักเรียนชั้นประถมศึกษาปีที่ 1 ปีการศึกษา 2561 ภาคเรียนที่ 0

รหัสวิชา: ว11102 วิทยาการคำนวณ รหัสครู: 304 นายผิมพงศ์ ยิ้มเปรม

หน่วยการเรียนรู้: หน่วยที่ 01 UMO1 1

รายชื่อนักเรียน

เลือก	หมายเลข	ชื่อสกุล	ห้อง	เลขที่	ย่อย1	ย่อย2	ย่อย3	ย่อย4	ย่อย5	รวม	หมายเหตุ
<input checked="" type="checkbox"/>	01650	เจนฎากร หวานเสรีง	1	1	18	0	0	0	0	18	OK2
<input checked="" type="checkbox"/>	01653	ชนะศักดิ์ แก้วพรหม	1	2	18	0	0	0	0	18	OK2
<input checked="" type="checkbox"/>	01676	ชาอุวิทย์ น้อยคำแย	1	3	18	0	0	0	0	18	OK2
<input checked="" type="checkbox"/>	01656	ฐิติคุณ คำทิพย์	1	4	18	0	0	0	0	18	OK2
<input checked="" type="checkbox"/>	01610	แกนคุณ ทุมสิงห์	1	5	18	0	0	0	0	18	OK2
<input checked="" type="checkbox"/>	01794	ธนกร ไชยนาม	1	6	18	0	0	0	0	18	OK2
<input checked="" type="checkbox"/>	01713	ธนภัทร แสนเสาร์	1	7	18	0	0	0	0	18	OK2
<input checked="" type="checkbox"/>	01789	ธนากร หวานแท้	1	8	18	0	0	0	0	18	OK2
<input checked="" type="checkbox"/>	01778	ธนากร สมอนา	1	9	18	0	0	0	0	18	OK2
<input checked="" type="checkbox"/>	01703	ธีรจุฑารัตน์ สมอแข็ง	1	10	18	0	0	0	0	18	OK2
<input checked="" type="checkbox"/>	01781	รัตนพล พันโนลาด	1	11	18	0	0	0	0	18	OK2
<input checked="" type="checkbox"/>	01673	อนุชา นาน้อย	1	12	18	0	0	0	0	18	OK2
<input checked="" type="checkbox"/>	01788	อัศวินทร์ หงษ์อินทร์	1	13	18	0	0	0	0	18	OK2
<input checked="" type="checkbox"/>	01872	จันทร์จิรา จันมี	1	14	18	0	0	0	0	18	OK2
<input checked="" type="checkbox"/>	01662	ธนิศตา ทับลาษา	1	16	18	0	0	0	0	18	OK2
<input checked="" type="checkbox"/>	01661	นพรัตน์ จำพิชม	1	17	18	0	0	0	0	18	OK2
<input checked="" type="checkbox"/>	01702	ปิ่นชิตา แสนพระ	1	18	18	0	0	0	0	18	OK2
<input checked="" type="checkbox"/>	01685	พรกนก หอมแห่งไร่	1	19	18	0	0	0	0	18	OK2
<input checked="" type="checkbox"/>	01776	ศิริญากรณ์ ไชยสงคราม	1	20	18	0	0	0	0	18	OK2
<input checked="" type="checkbox"/>	01790	ศิริวรรณ พงษา	1	21	18	0	0	0	0	18	OK2

8. ต้องการบันทึกคะแนนหน่วยการเรียนรู้หน่วยต่อไป ให้เลือกหน่วยการเรียนรู้

แบบฟอร์มบันทึกคะแนนหน่วยการเรียนรู้ของนักเรียนชั้นประถมศึกษาปีที่ 1 ปีการศึกษา 2561 ภาคเรียนที่ 0

รหัสวิชา: ว11102 วิทยาการคำนวณ รหัสครู: 304 นายพิภพพงศ์ ยิ้มเปรม

หน่วยการเรียนรู้: หน่วยที่ 02 UM02

เลือก	หมายเลข	หน่วยที่	ชื่อสกุล	ห้อง	เลขที่	ย่อย1	ย่อย2	ย่อย3	ย่อย4	ย่อย5	รวม	หมายเหตุ
<input type="checkbox"/>	01650	เจ	หญิง	1	1	0	0	0	0	0	0	16
<input type="checkbox"/>	01653	ชน		1	2	0	0	0	0	0	0	16
<input type="checkbox"/>	01676	ชา	ย	1	3	0	0	0	0	0	0	16
<input type="checkbox"/>	01656	ฐิติคุณ คำทิพย์		1	4	0	0	0	0	0	0	16
<input type="checkbox"/>	01610	แกนคุณ ทูมสิงห์		1	5	0	0	0	0	0	0	16
<input type="checkbox"/>	01794	ธนกร ไชยนาม		1	6	0	0	0	0	0	0	16
<input type="checkbox"/>	01713	ธนภัทร แสนเสาร์		1	7	0	0	0	0	0	0	16
<input type="checkbox"/>	01789	ธนากร หวานแท้		1	8	0	0	0	0	0	0	16
<input type="checkbox"/>	01778	ธนากร สมอนา		1	9	0	0	0	0	0	0	16
<input type="checkbox"/>	01703	ธีร์จุฑารัตน์ สมอแข็ง		1	10	0	0	0	0	0	0	16
<input type="checkbox"/>	01781	รัตนพล พันโนลาด		1	11	0	0	0	0	0	0	16
<input type="checkbox"/>	01673	อนุชา นาน้อย		1	12	0	0	0	0	0	0	16
<input type="checkbox"/>	01788	ฉัตรวิรินทร์ หงษ์อินทร์		1	13	0	0	0	0	0	0	16
<input type="checkbox"/>	01872	จันทร์จิรา จันมี		1	14	0	0	0	0	0	0	16
<input type="checkbox"/>	01662	ธนิดตา ทับอานา		1	16	0	0	0	0	0	0	16
<input type="checkbox"/>	01661	นพรัตน์ จำพิชม		1	17	0	0	0	0	0	0	16
<input type="checkbox"/>	01702	ปิ่นศิตา แสนหระ		1	18	0	0	0	0	0	0	16
<input type="checkbox"/>	01685	พรกนก หอมแห่งไร่		1	19	0	0	0	0	0	0	16
<input type="checkbox"/>	01776	ศิริภากรณ์ ไชยสงคราม		1	20	0	0	0	0	0	0	16
<input type="checkbox"/>	01790	ศิริวรรณ พงษา		1	21	0	0	0	0	0	0	16



9. จะปรากฏรายชื่อนักเรียนที่ลงทะเบียนเรียนรายวิชาดังกล่าว ถ้าต้องการบันทึกคะแนน ให้เลือกที่ปุ่ม  ในช่องคะแนนย่อย แล้วดำเนินการบันทึกคะแนนต่อไป...

แบบฟอร์มบันทึกคะแนนหน่วยการเรียนรู้ของนักเรียนชั้นประถมศึกษาปีที่ 1 ปีการศึกษา 2561 ภาคเรียนที่ 0

รหัสวิชา: ว11102 วิทยาการคำนวณ รหัสครู: 304 นายพิภพพงศ์ ยิ้มเปรม

หน่วยการเรียนรู้: หน่วยที่ 02 UM02

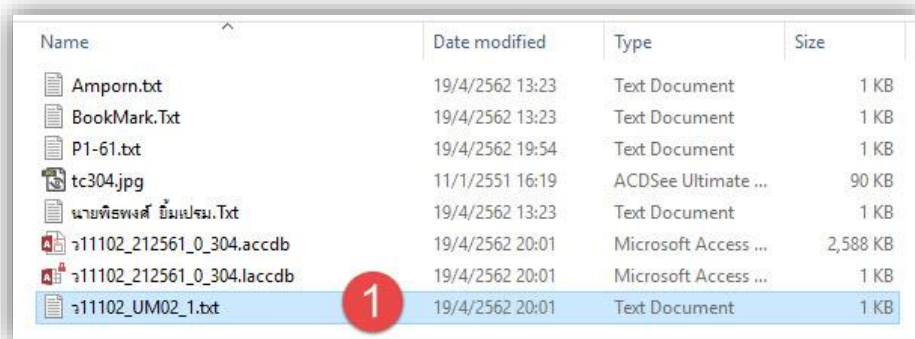

เลือก	หมายเลข	หน่วยที่	ชื่อสกุล	ห้อง	เลขที่	ย่อย1	ย่อย2	ย่อย3	ย่อย4	ย่อย5	รวม	หมายเหตุ
<input type="checkbox"/>	01650	เจ	หญิง	1	1	0	0	0	0	0	0	16
<input type="checkbox"/>	01653	ชน		1	2	0	0	0	0	0	0	16
<input type="checkbox"/>	01676	ชา	ย	1	3	0	0	0	0	0	0	16
<input type="checkbox"/>	01656	ฐิติคุณ คำทิพย์		1	4	0	0	0	0	0	0	16
<input type="checkbox"/>	01610	แกนคุณ ทูมสิงห์		1	5	0	0	0	0	0	0	16
<input type="checkbox"/>	01794	ธนกร ไชยนาม		1	6	0	0	0	0	0	0	16
<input type="checkbox"/>	01713	ธนภัทร แสนเสาร์		1	7	0	0	0	0	0	0	16
<input type="checkbox"/>	01789	ธนากร หวานแท้		1	8	0	0	0	0	0	0	16
<input type="checkbox"/>	01778	ธนากร สมอนา		1	9	0	0	0	0	0	0	16
<input type="checkbox"/>	01703	ธีร์จุฑารัตน์ สมอแข็ง		1	10	0	0	0	0	0	0	16
<input type="checkbox"/>	01781	รัตนพล พันโนลาด		1	11	0	0	0	0	0	0	16
<input type="checkbox"/>	01673	อนุชา นาน้อย		1	12	0	0	0	0	0	0	16
<input type="checkbox"/>	01788	ฉัตรวิรินทร์ หงษ์อินทร์		1	13	0	0	0	0	0	0	16
<input type="checkbox"/>	01872	จันทร์จิรา จันมี		1	14	0	0	0	0	0	0	16
<input type="checkbox"/>	01662	ธนิดตา ทับอานา		1	16	0	0	0	0	0	0	16
<input type="checkbox"/>	01661	นพรัตน์ จำพิชม		1	17	0	0	0	0	0	0	16
<input type="checkbox"/>	01702	ปิ่นศิตา แสนหระ		1	18	0	0	0	0	0	0	16
<input type="checkbox"/>	01685	พรกนก หอมแห่งไร่		1	19	0	0	0	0	0	0	16
<input type="checkbox"/>	01776	ศิริภากรณ์ ไชยสงคราม		1	20	0	0	0	0	0	0	16
<input type="checkbox"/>	01790	ศิริวรรณ พงษา		1	21	0	0	0	0	0	0	16

10. ถ้ามีการใช้เครื่องตรวจกระดาษคำตอบ ในการบันทึกคะแนนสามารถอ่านคะแนนจากไฟล์ (Text File) ได้ โดยนำไฟล์ที่ได้ไปวางในโฟลเดอร์ TXXX เมื่อเลือกปุ่ม  แล้วให้เลือกที่ปุ่ม  เพื่ออ่านข้อมูล



ชื่อไฟล์ = รหัสวิชา_หน่วยการเรียนรู้ที่_หน่วยย่อยที่.txt

ตัวอย่าง ว11102_UM02_1.txt

ข้อแนะนำ ถ้าต้องการตรวจสอบชื่อไฟล์ เมื่อเลือกที่ปุ่ม  แล้วนำมาเมาส์ไปชี้ที่ปุ่ม  จะปรากฏชื่อไฟล์ออกมา

รูปแบบของ Text File ว11102_UM02_1.txt

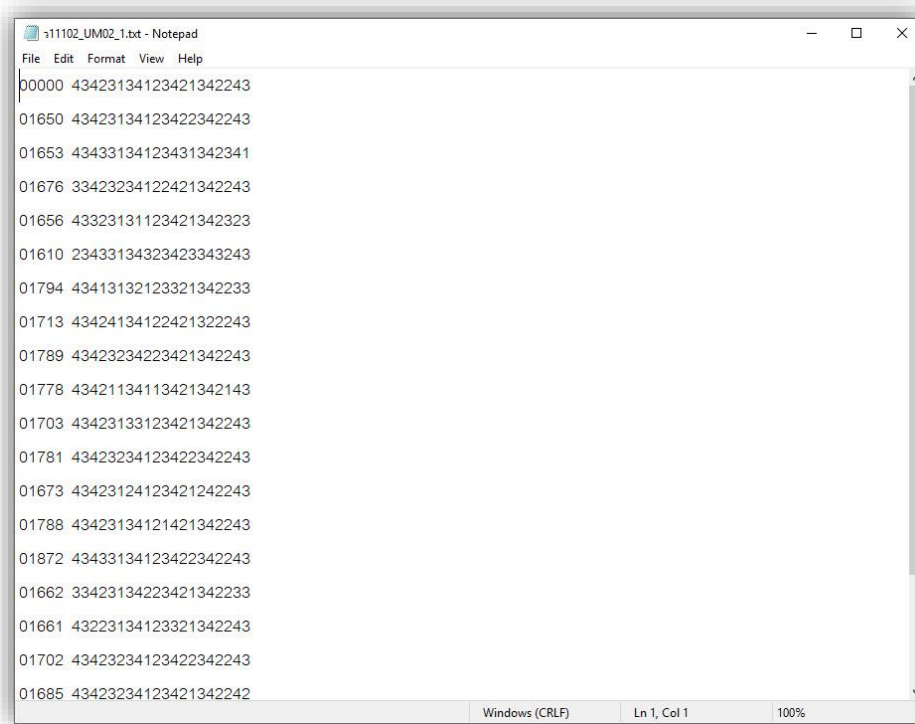

11. โปรแกรมจะตรวจสอบแฟ้มข้อมูลกระดาษคำตอบ ให้เลือก เพื่อดำเนินการต่อ

แบบฟอร์มบันทึกคะแนนหน่วยการเรียนรู้ของนักเรียนชั้นประถมศึกษาปีที่ 1 ปีการศึกษา 2561 ภาคเรียนที่ 0

รหัสวิชา **ว11102** วิทยาการคำนวณ รหัสครู **304** นายพิภพศักดิ์ ยิ้มเปรม
หน่วยการเรียนรู้ **หน่วยที่ 02** UM02 1

เลือก	หมายเลข	ชื่อสกุล	ห้อง	เลขที่	20	0	0	0	0	0	20	หมายเหตุ
<input type="checkbox"/>	01650	เจษฎากร หวานเสรี	1	1	0	0	0	0	0	0	16	
<input type="checkbox"/>	01653	ชนะศักดิ์ แก้วพรม	1	2	0	0	0	0	0	0	16	
<input type="checkbox"/>	01676	ชาอุวิทย์ น้อยคำแย	1	3	0	0	0	0	0	0	16	
<input type="checkbox"/>	01656	ฐิติคุณ คำทิพย์	1	4	0	0	0	0	0	0	16	
<input type="checkbox"/>	01610	แทนคุณ กุมสิงห์	1	5	0	0	0	0	0	0	16	
<input type="checkbox"/>	01794	ธนกร ไชยนาม	1	6	0	0	0	0	0	0	16	
<input type="checkbox"/>	01713	ธนภัทร แสนสำร์									16	
<input type="checkbox"/>	01789	ธนกร หวานแท้									16	
<input type="checkbox"/>	01778	ธนกร สมอนา									16	
<input type="checkbox"/>	01703	ธีรจุฑารัตน์ สมอแข็ง									16	
<input type="checkbox"/>	01781	รัตนพล หันโนลาด									16	
<input type="checkbox"/>	01673	อนุชา นาน้อย									16	
<input type="checkbox"/>	01788	อัศวินทร์ หงษ์อินทร์	1	13	0	0	0	0	0	0	16	
<input type="checkbox"/>	01872	จันทร์จิรา จันทร์มี	1	14	0	0	0	0	0	0	16	
<input type="checkbox"/>	01662	อนิศา ทับยาษา	1	16	0	0	0	0	0	0	16	
<input type="checkbox"/>	01661	นพรัตน์ จำพิชม	1	17	0	0	0	0	0	0	16	
<input type="checkbox"/>	01702	ปิณชิตา แสนพระ	1	18	0	0	0	0	0	0	16	
<input type="checkbox"/>	01685	พรกนก หอมแห่งไร่	1	19	0	0	0	0	0	0	16	
<input type="checkbox"/>	01776	ศิริฎากรณ์ ไชยสงคราม	1	20	0	0	0	0	0	0	16	
<input type="checkbox"/>	01790	ศิริวรรณ พงษา	1	21	0	0	0	0	0	0	16	

Answer Sheet!

พบแฟ้มข้อมูลกระดาษคำตอบ D:\T304\ว11102_UM02_1.txt ต้องการดำเนินการอย่างไร...

D:\T304\ว11102_212561_0_304 ACCDB [1]

12. จะปรากฏหน้าต่างของ **ตรวจกระดาษคำตอบ** ให้ตรวจสอบข้อมูลให้ถูกต้อง เมื่อเรียบร้อยแล้วให้ **ตรวจกระดาษคำตอบ** โดยเลือกที่ปุ่ม **ตรวจคำตอบ** จะปรากฏคะแนนที่ได้ของนักเรียน

ลำดับที่	หมายเลข	กระดาษคำตอบ	คะแนน	ลำดับ	กลุ่ม
1	00000	43423134123421342243	20	0	0
2	01650	43423134123422342243	19	0	0
3	01653	43433134123431342341	16	0	0
4	01676	33423234122421342243	17	0	0
5	01656	43323131123421342323	16	0	0
6	01610	23433134323423343243	15	0	0
7	01794	43413132123321342233	16	0	0
8	01713	43424134122421322243	17	0	0
9	01789	43423234223421342243	18	0	0
10	01778	43421134113421342143	17	0	0
11	01703	43423133123421342243	19	0	0
12	01781	43423234123422342243	18	0	0
13	01673	43423124123421242243	18	0	0

13. ถ้าต้องการแก้ไข คำตอบ หรือคะแนนของนักเรียน ให้เลือกที่ปุ่ม **กระดาษคำตอบ**

14. จะเข้ามาที่หน้าต่าง Answer Sheet ถ้าต้องการเพิ่มนักเรียนและคำตอบ ให้เลือกที่ปุ่ม จะสามารถเพิ่มเลขประจำตัวนักเรียนและคำตอบของนักเรียนเข้ามาใหม่ได้

15. หรือต้องการแก้ไขคำตอบของนักเรียนก็สามารถแก้ไขที่ Answer Sheet ได้ เมื่อมีการแก้ไขคำตอบ หรือเพิ่มนักเรียนเข้าให้บันทึกข้อมูลโดยเลือกที่ปุ่ม  จะปรากฏหน้าต่างให้ยืนยันการบันทึกข้อมูล ให้เลือก จะกลับไปหน้าจอ ตรวจสอบกระดาษคำตอบ อีกครั้ง

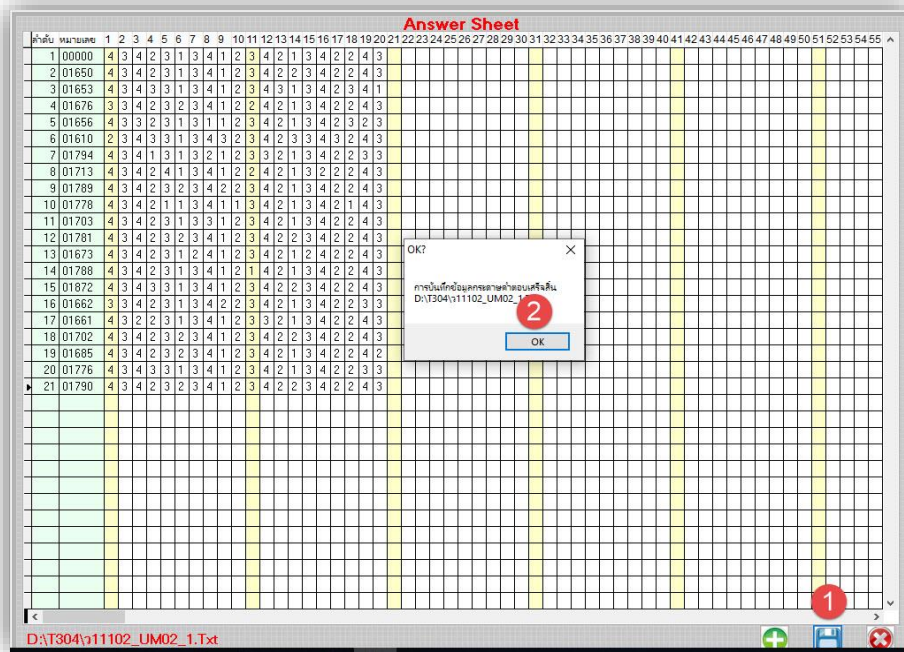

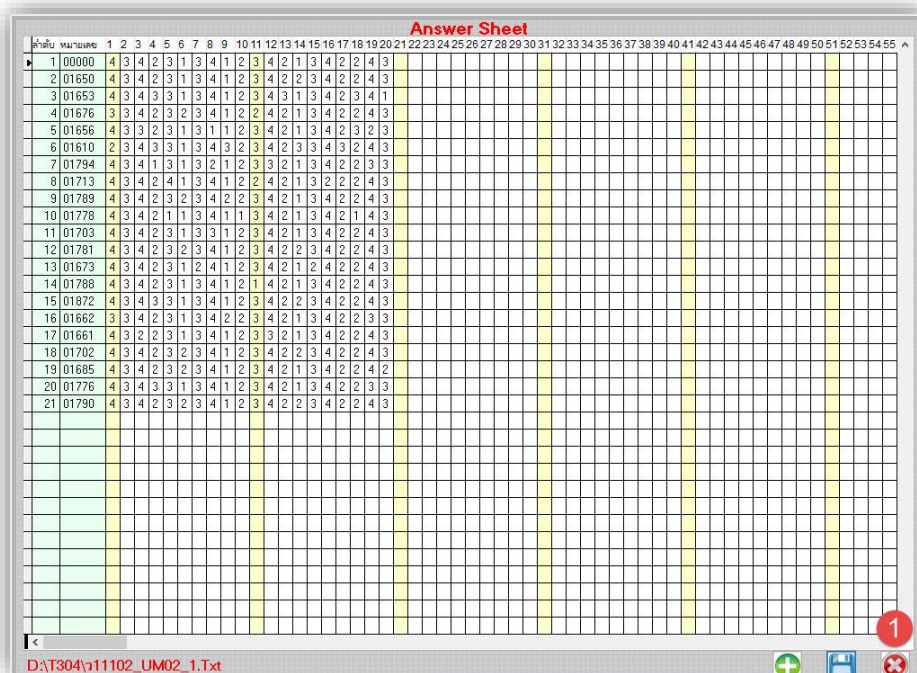

16. หรือถ้าไม่มีการแก้ไขใดๆ ให้ออกจากหน้าต่าง Answer Sheet โดยเลือกที่ปุ่ม  จะกลับไปหน้าจอ ตรวจสอบกระดาษคำตอบ อีกครั้ง



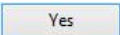

17. จะกลับไปหน้าจอ ตรวจสอบกระดาษคำตอบ อีกครั้ง ถ้ามีการแก้ไขกระดาษคำตอบ หรือเพิ่มนักเรียนให้
ตรวจคำตอบใหม่อีกครั้ง โดยเลือกที่ปุ่ม **ตรวจคำตอบ**

18. ก่อนที่จะออกจากหน้าต่าง ตรวจสอบกระดาษคำตอบ ให้วิเคราะห์ข้อสอบ โดยเลือกที่ปุ่ม **วิเคราะห์ข้อสอบ**
จะปรากฏหน้าต่าง ยืนยันการวิเคราะห์ข้อสอบให้เลือกที่ปุ่ม **OK**

19. เมื่อวิเคราะห์ข้อสอบเรียบร้อยแล้ว จะปรากฏหน้าต่างรายงานผลการวิเคราะห์ข้อสอบ ยืนยันการบันทึกข้อมูลให้เลือกที่ปุ่ม 

20. สามารถพิมพ์รายงานการวิเคราะห์ข้อสอบ โดยเลือกที่ 
(แนะนำให้พิมพ์รายงานในภายหลังที่เมนู พิมพ์รายงาน)

21. ตรวจสอบคำตอบเรียบร้อยแล้ว ให้ออกจากหน้าต่าง ตรวจสอบกระดาษคำตอบ โดยเลือกที่ปุ่ม 

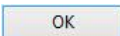
22. รายการคะแนนที่อ่านได้จากการตรวจสอบกระดาษคำตอบก็จะถูกนำเข้ามาในช่องคะแนนย่อย ถ้าไม่มีการแก้ไขให้คำนวณ โดยเลือกที่ปุ่ม  โปรแกรมจะรวมคะแนนจากคะแนนย่อยมาใส่ในช่องคะแนนรวม ให้บันทึกข้อมูลโดยเลือกที่ปุ่ม  จะปรากฏหน้าต่างรายงานการบันทึกข้อมูลให้เลือก 

แบบฟอร์มบันทึกคะแนนหน่วยการเรียนรู็ของนักเรียนชั้นประถมศึกษาปีที่ 1 ปีการศึกษา 2561 ภาคเรียนที่ 0

รหัสวิชา **ว11102** วิทยาการคำนวณ รหัสครู **304** นายพินนท์ ยิ้มเปรม
หน่วยการเรียนรู้ **หน่วยที่ 02** UM02 1 >>

เลือก	รายชื่อนักเรียน	ห้อง	เลขที่	ย่อย1	ย่อย2	ย่อย3	ย่อย4	ย่อย5	รวม	ใช้ตัดสิน	หมายเหตุ
<input type="checkbox"/>	01650 เจษฎากร หวานเสร์จ	1	1	19	0	0	0	0	19		
<input type="checkbox"/>	01653 ชนะศักดิ์ แก้วพรม	1	2	16	0	0	0	0	16		
<input type="checkbox"/>	01676 ชาญวิทย์ น้อยดำแย	1	3	17	0	0	0	0	17		
<input type="checkbox"/>	01656 สุติคุณ คำทิพย์	1	4	16	0	0	0	0	16		
<input type="checkbox"/>	01610 เกณฑุณ ทุมสิงห์	1	5	15	0	0	0	0	15		
<input type="checkbox"/>	01794 ธนกร ไชยนาม	1	6	16	0	0	0	0	16		
<input type="checkbox"/>	01713 ธนภัทร แสนเสาร์	1	7	17	0	0	0	0	17		
<input type="checkbox"/>	01789 ธนากร หวานแท้	1	8	18	0	0	0	0	18		
<input type="checkbox"/>	01778 ธนากร สมอนา	1	9	17	0	0	0	0	17		
<input type="checkbox"/>	01703 สิริจุฑาริ สมอแข็ง	1	10	19	0	0	0	0	19		
<input type="checkbox"/>	01781 รัตนพล พันโนลาด	1	11	18	0	0	0	0	18		
<input type="checkbox"/>	01673 อนุชา นาน้อย	1	12	18	0	0	0	0	18		
<input type="checkbox"/>	01788 อัครินทร์ ทรงอินทร์	1	13	19	0	0	0	0	19		
<input type="checkbox"/>	01872 จินทร์จิรา จินมี	1	14	18	0	0	0	0	18		
<input type="checkbox"/>	01662 ธนิตศา ทับอาษา	1	16	17	0	0	0	0	17		
<input type="checkbox"/>	01661 นพรัตน์ จำพิชม	1	17	18	0	0	0	0	18		
<input type="checkbox"/>	01702 ปิณชิตา แสนพระ	1	18	18	0	0	0	0	18		
<input type="checkbox"/>	01685 พรกนก หอมแดงไริ	1	19	18	0	0	0	0	18		
<input type="checkbox"/>	01776 ศิริญากรณ์ ไชยสงคราม	1	20	18	0	0	0	0	18		
<input type="checkbox"/>	01790 ศิริวรรณ นงษา	1	21	18	0	0	0	0	17		

D:\T304\w11102_212561_0_304.ACCEB [1]

23. ในการเลือกหน่วยการเรียนรู้ ถ้าเลือกหน่วยไปแล้ว ต้องการยกเลิกแล้วต้องการเลือกหน่วยใหม่ ให้เลือกที่ปุ่ม 

แบบฟอร์มบันทึกคะแนนหน่วยการเรียนรู้ของนักเรียนชั้นประถมศึกษาปีที่ 1 ปีการศึกษา 2561 ภาคเรียนที่ 0

รหัสวิชา **ว11102** วิทยาการคำนวณ รหัสครู **304** นายพิน้องค์ อิ่มเปรม

หน่วยการเรียนรู้ **หน่วยที่ 02** UMO2

PreTest หน่วยที่ 01

เลือก	หมายเลข	ชื่อกลุ่ม	ห้อง	เลขที่	ข้อ1	ข้อ2	ข้อ3	ข้อ4	ข้อ5	รวม	หมายเหตุ
<input type="checkbox"/>	01650	เจษฎา หวานเสวี	1	1	19	0	0	0	0	19	
<input type="checkbox"/>	01653	ชนะศักดิ์ แก้วพรม	1	2	16	0	0	0	0	16	
<input type="checkbox"/>	01676	ชาญวิทย์ น้อยคำแย	1	3	17	0	0	0	0	17	
<input type="checkbox"/>	01656	ฐิติคุณ คำทิพย์	1	4	16	0	0	0	0	16	
<input type="checkbox"/>	01610	แทนคุณ ทุมสิงห์	1	5	15	0	0	0	0	15	
<input type="checkbox"/>	01794	อนกร ไชยนาม	1	6	16	0	0	0	0	16	
<input type="checkbox"/>	01713	ธนภัทร แสนเสาร์	1	7	17	0	0	0	0	17	
<input type="checkbox"/>	01789	ธนากร หวานแท้	1	8	18	0	0	0	0	18	
<input type="checkbox"/>	01778	ธนากร สมอนา	1	9	17	0	0	0	0	17	
<input type="checkbox"/>	01703	ธีรจุฑา สมอแข็ง	1	10	19	0	0	0	0	19	
<input type="checkbox"/>	01781	รัตนผล พันโนลาต	1	11	18	0	0	0	0	18	
<input type="checkbox"/>	01673	อนุชา นาน้อย	1	12	18	0	0	0	0	18	
<input type="checkbox"/>	01788	ฉัตรวิมล หงษ์อินทร์	1	13	19	0	0	0	0	19	
<input type="checkbox"/>	01872	จันทร์จิรา จินมี	1	14	18	0	0	0	0	18	
<input type="checkbox"/>	01662	ธนิตศา ทับอาษา	1	16	17	0	0	0	0	17	
<input type="checkbox"/>	01661	นพรัตน์ จำพิชม	1	17	18	0	0	0	0	18	
<input type="checkbox"/>	01702	ปวีตศา แสนพระ	1	18	18	0	0	0	0	18	
<input type="checkbox"/>	01685	พรกนก หอมแจ่วไร่	1	19	18	0	0	0	0	18	
<input type="checkbox"/>	01776	ศิริยากรณ์ ไชยสงคราม	1	20	18	0	0	0	0	18	
<input type="checkbox"/>	01790	ศิริวรรณ พงษา	1	21	18	0	0	0	0	18	

D:\T304\w11102_212561_0_304.ACCDB [1]

24. ถ้าต้องการพิมพ์คะแนนหน่วยการเรียนรู้ ให้เลือกที่ 

แบบฟอร์มบันทึกคะแนนหน่วยการเรียนรู้ของนักเรียนชั้นประถมศึกษาปีที่ 1 ปีการศึกษา 2561 ภาคเรียนที่ 0

รหัสวิชา **ว11102** วิทยาการคำนวณ รหัสครู **304** นายพิน้องค์ อิ่มเปรม

หน่วยการเรียนรู้ **หน่วยที่ 02** UMO2 1

รายชื่อนักเรียน

เลือก	หมายเลข	ชื่อกลุ่ม	ห้อง	เลขที่	ข้อ1	ข้อ2	ข้อ3	ข้อ4	ข้อ5	รวม	หมายเหตุ
<input type="checkbox"/>	01650	เจษฎา หวานเสวี	1	1	19	0	0	0	0	19	
<input type="checkbox"/>	01653	ชนะศักดิ์ แก้วพรม	1	2	16	0	0	0	0	16	
<input type="checkbox"/>	01676	ชาญวิทย์ น้อยคำแย	1	3	17	0	0	0	0	17	
<input type="checkbox"/>	01656	ฐิติคุณ คำทิพย์	1	4	16	0	0	0	0	16	
<input type="checkbox"/>	01610	แทนคุณ ทุมสิงห์	1	5	15	0	0	0	0	15	
<input type="checkbox"/>	01794	อนกร ไชยนาม	1	6	16	0	0	0	0	16	
<input type="checkbox"/>	01713	ธนภัทร แสนเสาร์	1	7	17	0	0	0	0	17	
<input type="checkbox"/>	01789	ธนากร หวานแท้	1	8	18	0	0	0	0	18	
<input type="checkbox"/>	01778	ธนากร สมอนา	1	9	17	0	0	0	0	17	
<input type="checkbox"/>	01703	ธีรจุฑา สมอแข็ง	1	10	19	0	0	0	0	19	
<input type="checkbox"/>	01781	รัตนผล พันโนลาต	1	11	18	0	0	0	0	18	
<input type="checkbox"/>	01673	อนุชา นาน้อย	1	12	18	0	0	0	0	18	
<input type="checkbox"/>	01788	ฉัตรวิมล หงษ์อินทร์	1	13	19	0	0	0	0	19	
<input type="checkbox"/>	01872	จันทร์จิรา จินมี	1	14	18	0	0	0	0	18	
<input type="checkbox"/>	01662	ธนิตศา ทับอาษา	1	16	17	0	0	0	0	17	
<input type="checkbox"/>	01661	นพรัตน์ จำพิชม	1	17	18	0	0	0	0	18	
<input type="checkbox"/>	01702	ปวีตศา แสนพระ	1	18	18	0	0	0	0	18	
<input type="checkbox"/>	01685	พรกนก หอมแจ่วไร่	1	19	18	0	0	0	0	18	
<input type="checkbox"/>	01776	ศิริยากรณ์ ไชยสงคราม	1	20	18	0	0	0	0	18	
<input type="checkbox"/>	01790	ศิริวรรณ พงษา	1	21	18	0	0	0	0	17	

D:\T304\w11102_212561_0_304.ACCDB [1]

25. ถ้าต้องการออกจากหน้าต่างของการบันทึกคะแนนหน่วยการเรียนรู้ ให้เลือกที่ 

7. บันทึกคะแนนรวม หน่วยการเรียนรู้/คะแนนกลางภาค/คะแนนปลายภาค

1. ให้เลือกที่ปุ่ม 



2. จะปรากฏหน้าต่าง แบบฟอร์มบันทึก คะแนนรวมหน่วยการเรียนรู้/กลางภาค/ปลายภาค บันทึกคะแนนหน่วยการเรียนรู้รวม ให้เลือกหน่วยคะแนน หน่วยการเรียนรู้/กลางภาค/ปลายภาค

แบบฟอร์มบันทึกคะแนนรวมหน่วยการเรียนรู้/กลางภาค/ปลายภาคของนักเรียนชั้นประถมศึกษาปีที่ 1

รหัสวิชา: ว11102 วิทยาการคำนวณ รหัสครู: 304 นายฉิมพจน์ ยี่แปง

หน่วยคะแนน: ปลายภาค FINALMARK

รายชื่อ: ปลายภาค

เลือก	หมายเลข	ชื่อสกุล	ห้อง	เลขที่	20	0	0	0	0	20	หมายเหตุ
<input type="checkbox"/>	01650	เจษฎากร หวานเสร็จ	1	1	18	0	0	0	0	18	
<input type="checkbox"/>	01653	ชนะศักดิ์ แก้วพรม	1	2	17	0	0	0	0	17	
<input type="checkbox"/>	01676	ชาญวิทย์ น้อยคำแย	1	3	16	0	0	0	0	16	
<input type="checkbox"/>	01656	ฐิติคุณ คำทิพย์	1	4	15	0	0	0	0	15	
<input type="checkbox"/>	01610	แทนคุณ ทุมสิงห์	1	5	14	0	0	0	0	14	
<input type="checkbox"/>	01794	ธนกร ไชยนาม	1	6	16	0	0	0	0	16	
<input type="checkbox"/>	01713	ธนภัทร แสนเสาร์	1	7	17	0	0	0	0	17	
<input type="checkbox"/>	01789	ธนกร หวานแท้	1	8	17	0	0	0	0	17	
<input type="checkbox"/>	01778	ธนกร สมอนา	1	9	18	0	0	0	0	18	
<input type="checkbox"/>	01703	ศิริจัฐาร์ สมอแข็ง	1	10	16	0	0	0	0	16	
<input type="checkbox"/>	01781	รัตนพล พันโกลาด	1	11	19	0	0	0	0	19	
<input type="checkbox"/>	01673	อนุชา นาน้อย	1	12	16	0	0	0	0	16	
<input type="checkbox"/>	01788	ฉัตรวิมล หงษ์อินทร์	1	13	17	0	0	0	0	17	
<input type="checkbox"/>	01872	จันทร์จิรา จันมี	1	14	16	0	0	0	0	16	
<input type="checkbox"/>	01662	ธนิศสา ทับอานา	1	16	18	0	0	0	0	18	
<input type="checkbox"/>	01661	นพรัตน์ จำพิม	1	17	17	0	0	0	0	17	
<input type="checkbox"/>	01702	ปัดศิตา แสนหระ	1	18	19	0	0	0	0	19	
<input type="checkbox"/>	01685	พรกนก หอมแดงไร่	1	19	19	0	0	0	0	19	
<input type="checkbox"/>	01776	ศิริญากรณ์ ไชยสงคราม	1	20	17	0	0	0	0	17	
<input type="checkbox"/>	01790	ศิริวรรณ พงษา	1	21	18	0	0	0	0	18	

Taskbar: D:\T304\11102_212561_0_304\ACDB [1]

3. ถ้าต้องการบันทึกคะแนนรวมของ หน่วยการเรียนรู้ ให้เลือกที่ปุ่ม 



เลือก	หมายเลข	ชื่อสกุล	ห้อง	เลขที่	ข้อ1	ข้อ2	ข้อ3	ข้อ4	ข้อ5	รวม	หมายเหตุ
<input type="checkbox"/>	01650	เจษฎากร หวานเสร์จ	1	1	19	0	0	0	0	19	
<input type="checkbox"/>	01653	ชนะศักดิ์ แก้วหมรม	1	2	18	0	0	0	0	18	
<input type="checkbox"/>	01676	ชาอุวิทย์ น้อยคำแย	1	3	17	0	0	0	0	17	
<input type="checkbox"/>	01656	ฐิติคุณ คำทิพย์	1	4	16	0	0	0	0	16	
<input type="checkbox"/>	01610	แทนคุณ ทุมสิงห์	1	5	16	0	0	0	0	16	
<input type="checkbox"/>	01794	ธนากร ไชยนาม	1	6	17	0	0	0	0	17	
<input type="checkbox"/>	01713	ธนาภัทร แสนเสาร์	1	7	18	0	0	0	0	18	
<input type="checkbox"/>	01789	ธนากร หวานแท้	1	8	19	1	0	0	0	19	
<input type="checkbox"/>	01778	ธนากร สมอนา	1	9	18	0	0	0	0	18	
<input type="checkbox"/>	01703	ธีรจุฑารั สมอแข็ง	1	10	16	0	0	0	0	16	
<input type="checkbox"/>	01781	รัตนพล พันโนลาด	1	11	19	0	0	0	0	19	
<input type="checkbox"/>	01673	อนุชา นาน้อย	1	12	16	0	0	0	0	16	
<input type="checkbox"/>	01788	อัศวินทร์ หงษ์อินทร์	1	13	17	0	0	0	0	17	
<input type="checkbox"/>	01872	จันทร์จิรา จันมี	1	14	16	0	0	0	0	16	
<input type="checkbox"/>	01662	ธนิดศา กัษณา	1	16	18	0	0	0	0	18	
<input type="checkbox"/>	01661	นพรัตน์ จำพิชม	1	17	17	0	0	0	0	17	
<input type="checkbox"/>	01702	ปิ่นศิธา แสนหระ	1	18	19	0	0	0	0	19	
<input type="checkbox"/>	01685	พรกนก หอมแงงไร่	1	19	19	0	0	0	0	19	
<input type="checkbox"/>	01776	ศิริฎากรณ์ ไชยสงคราม	1	20	17	0	0	0	0	17	
<input type="checkbox"/>	01790	ศิริวรรณ นงษา	1	21	18	0	0	0	0	18	

4. เมื่อใส่คะแนนเรียบร้อยแล้ว ให้เลือกที่ปุ่ม  โปรแกรมจะรวมคะแนนมาใส่ในช่องรวม เมื่อเรียบร้อยแล้วให้บันทึกข้อมูลโดยเลือกที่ปุ่ม 
5. จะปรากฏหน้าต่างยืนยันการบันทึกข้อมูล ให้เลือก 



เลือก	หมายเลข	ชื่อสกุล	ห้อง	เลขที่	ข้อ1	ข้อ2	ข้อ3	ข้อ4	ข้อ5	รวม	หมายเหตุ
<input type="checkbox"/>	01650	เจษฎากร หวานเสร์จ	1	1	18	0	0	0	0	18	OK2
<input type="checkbox"/>	01653	ชนะศักดิ์ แก้วหมรม	1	2	19	0	0	0	0	19	OK2
<input type="checkbox"/>	01676	ชาอุวิทย์ น้อยคำแย	1	3	18	0	0	0	0	18	OK2
<input type="checkbox"/>	01656	ฐิติคุณ คำทิพย์	1	4	17	0	0	0	0	17	OK2
<input type="checkbox"/>	01610	แทนคุณ ทุมสิงห์	1	5	18	0	0	0	0	18	OK2
<input type="checkbox"/>	01794	ธนากร ไชยนาม	1	6	16	0	0	0	0	16	OK2
<input type="checkbox"/>	01713	ธนาภัทร แสนเสาร์									OK2
<input type="checkbox"/>	01789	ธนากร หวานแท้									OK2
<input type="checkbox"/>	01778	ธนากร สมอนา									OK2
<input type="checkbox"/>	01703	ธีรจุฑารั สมอแข็ง									OK2
<input type="checkbox"/>	01781	รัตนพล พันโนลาด									OK2
<input type="checkbox"/>	01673	อนุชา นาน้อย									OK2
<input type="checkbox"/>	01788	อัศวินทร์ หงษ์อินทร์									OK2
<input type="checkbox"/>	01872	จันทร์จิรา จันมี									OK2
<input type="checkbox"/>	01662	ธนิดศา กัษณา									OK2
<input type="checkbox"/>	01661	นพรัตน์ จำพิชม									OK2
<input type="checkbox"/>	01702	ปิ่นศิธา แสนหระ									OK2
<input type="checkbox"/>	01685	พรกนก หอมแงงไร่									OK2
<input type="checkbox"/>	01776	ศิริฎากรณ์ ไชยสงคราม									OK2
<input type="checkbox"/>	01790	ศิริวรรณ นงษา									OK2

8. การรวมคะแนนหน่วยการเรียนรู้/กลางภาค/ปลายภาค/คะแนนรวม/ตัดเกรด

1. บันทึกคะแนนครบทุกรายการแล้ว ต้องการคำนวณและตัดเกรด ให้เลือกที่

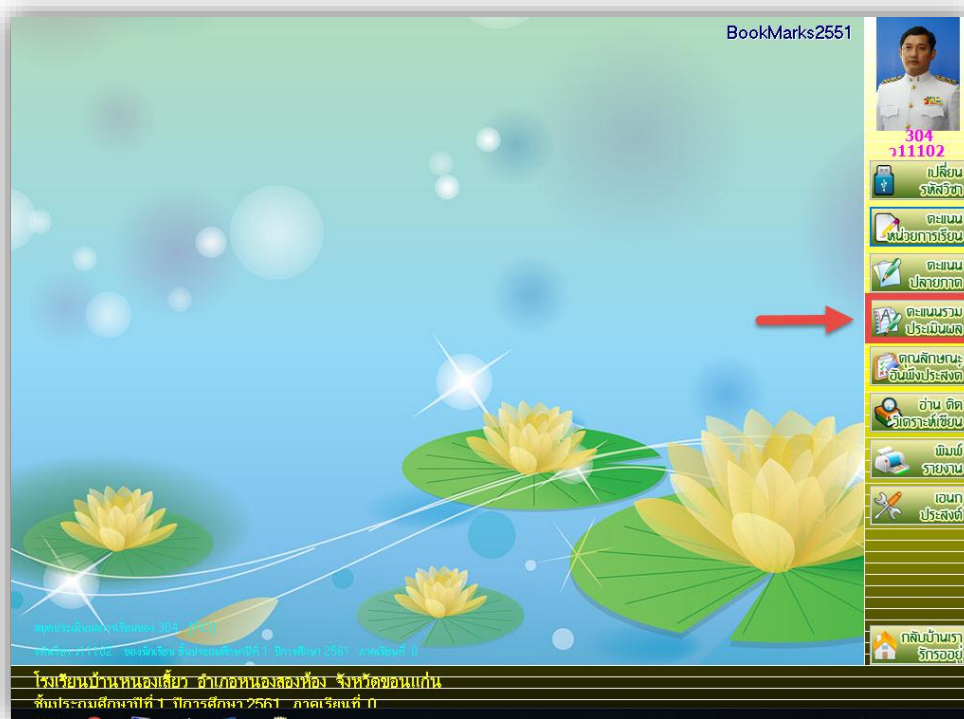

2. จะปรากฏหน้าต่าง รวมคะแนน หน่วยการเรียนรู้/กลางภาค/ปลายภาค/คะแนนรวม

แบบฟอร์มรวมคะแนนหน่วยการเรียนรู้/กลางภาค/ปลายภาค/คะแนนรวมของนักเรียนชั้นประถมศึกษาปีที่ 1

รหัสวิชา: ว11102 วิทยาการคำนวณ
รหัสครู: 304 นายนิคมพงศ์ อิ่มเปรม

รายชื่อนักเรียน

เลือก	หมายเลข	ชื่อสกุล	ห้อง	เลขที่	หน่วย	กลาง	ปลาย	รวม	G?	หมายเหตุ
<input type="checkbox"/>	01650	เจษฎากร หวานเสีง	1	1	72	0	18	90	4	
<input type="checkbox"/>	01653	ชนะศักดิ์ แก้วพรม	1	2	69	0	19	88	4	
<input type="checkbox"/>	01676	ชาอุวิทย์ น้อยคำแย	1	3	70	0	18	88	4	
<input type="checkbox"/>	01656	ฐิติคุณ คำทิพย์	1	4	69	0	17	86	4	
<input type="checkbox"/>	01610	แทนคุณ ทูมสิงห์	1	5	68	0	18	86	4	
<input type="checkbox"/>	01794	อนกร ไชยงาม	1	6	69	0	16	85	4	
<input type="checkbox"/>	01713	อนภัทร แสนเสาร์	1	7	70	0	17	87	4	
<input type="checkbox"/>	01789	อนากร หวานแท้	1	8	71	0	18	89	4	
<input type="checkbox"/>	01778	อนากร สมอณา	1	9	70	0	17	87	4	
<input type="checkbox"/>	01703	ธีร์จุฑารัตน์ สมอแข็ง	1	10	72	0	17	89	4	
<input type="checkbox"/>	01781	รัตนพล นนโณลาด	1	11	71	0	18	89	4	
<input type="checkbox"/>	01673	อนุชา นาน้อย	1	12	71	0	17	88	4	
<input type="checkbox"/>	01788	อัศวินทร์ หงษ์อินทร์	1	13	72	0	18	90	4	
<input type="checkbox"/>	01872	จันทร์จิรา จันมี	1	14	71	0	17	88	4	
<input type="checkbox"/>	01662	ณิศา ทับอานา	1	16	70	0	16	86	4	
<input type="checkbox"/>	01661	นพรัตน์ จำพิชม	1	17	71	0	18	89	4	
<input type="checkbox"/>	01702	ปัดชิตา แสนพระ	1	18	71	0	18	89	4	
<input type="checkbox"/>	01685	พรกนก หอมแห่งไร่	1	19	71	0	17	88	4	
<input type="checkbox"/>	01776	ศิริญากรณ์ ไชยสงคราม	1	20	71	0	18	89	4	
<input type="checkbox"/>	01790	ศิริวรรณ พงษา	1	21	71	0	17	88	4	

D:\T304\จ11102_212561_0_304.ACCDB [1]

3. เมื่อตรวจสอบการบันทึกคะแนนครบถ้วนทุกรายการแล้วต้องการตัดเกรด กดปุ่ม 

- ① รวมน้อยหน่วยการเรียนรู้ ② รวมคะแนนย่อยกลางภาค ③ รวมคะแนนย่อยปลายภาค
④ รวมคะแนนทั้งหมด ⑤ ประเมินผลการเรียน(ตัดเกรด)

แบบฟอร์มรวมคะแนนหน่วยการเรียนรู้/กลางภาค/ปลายภาค/คะแนนรวมของนักเรียนชั้นประถมศึกษาปีที่

รหัสวิชา **ว11102** วิทยาการคำนวณ **1 2 3 4 5**
รหัสครู **304** นายพิภพพงศ์ อิ่มเปรม

รายชื่อนักเรียน

เลือก	หมายเลข	ชื่อสกุล	ห้อง	เลขที่	80	0	20	100	G?	หมายเหตุ
<input type="checkbox"/>	01650	เจษฎากร หวานเสด็จ	1	1	72	0	18	90	4	
<input type="checkbox"/>	01653	ชนะศักดิ์ แก้วพรม	1	2	69	0	19	88	4	
<input type="checkbox"/>	01676	ชาอุวิทย์ น้อยคำแย	1	3	70	0	18	88	4	
<input type="checkbox"/>	01656	สุติคุณ คำกนิษฐ์	1	4	69	0	17	86	4	
<input type="checkbox"/>	01610	แทนคุณ ทูมสิงห์	1	5	68	0	18	86	4	
<input type="checkbox"/>	01794	ธนกร ไชยนาม	1	6	69	0	16	85	4	
<input type="checkbox"/>	01713	ธนภัทร แสนเสาร์	1	7	70	0	17	87	4	
<input type="checkbox"/>	01789	ธนากร หวานแท้	1	8	71	0	18	89	4	
<input type="checkbox"/>	01778	ธนากร สมอนา	1	9	70	0	17	87	4	
<input type="checkbox"/>	01703	ธีรจุฑากร สมอแข็ง	1	10	72	0	17	89	4	
<input type="checkbox"/>	01781	รัตนพล พันโนลาด	1	11	71	0	18	89	4	
<input type="checkbox"/>	01673	อนุชา นาน้อย	1	12	71	0	17	88	4	
<input type="checkbox"/>	01788	อัศวินทร์ หงษ์อินทร์	1	13	72	0	18	90	4	
<input type="checkbox"/>	01872	จันทร์จิรา จันทร์	1	14	71	0	17	88	4	
<input type="checkbox"/>	01662	ธนิดา ทับอาษา	1	16	70	0	16	86	4	
<input type="checkbox"/>	01661	นพรัตน์ จำพิชม	1	17	71	0	18	89	4	
<input type="checkbox"/>	01702	ปิ่นชิตา แสนพระ	1	18	71	0	18	89	4	
<input type="checkbox"/>	01685	พรกนก หอมแห่งไร่	1	19	71	0	17	88	4	
<input type="checkbox"/>	01776	ศิริภากรณ์ ไชยสงคราม	1	20	71	0	18	89	4	
<input type="checkbox"/>	01790	ศิริวรรณ พงษา	1	21	71	0	17	88	4	

6 7

DAT304\จ11102_212561_0_304.ACCDB [1]

6. เลือกที่ปุ่ม  โปรแกรมจะรวมคะแนนมาไว้ในช่องรวม เมื่อเรียบร้อยแล้วให้บันทึกข้อมูล

โดยเลือกที่ปุ่ม 

7. ถ้าต้องการพิมพ์รายงานให้เลือกที่ 

8. ออกจากหน้าต่าง แบบฟอร์มรวมคะแนนหน่วยการเรียนรู้/กลางภาค/ปลายภาค/คะแนนรวม

ให้เลือกที่ปุ่ม 

9. การบันทึกคะแนนคุณลักษณะอันพึงประสงค์

1. หน้าต่างหลักโปรแกรม BookMark2551 เลือกเมนู ให้เลือกที่

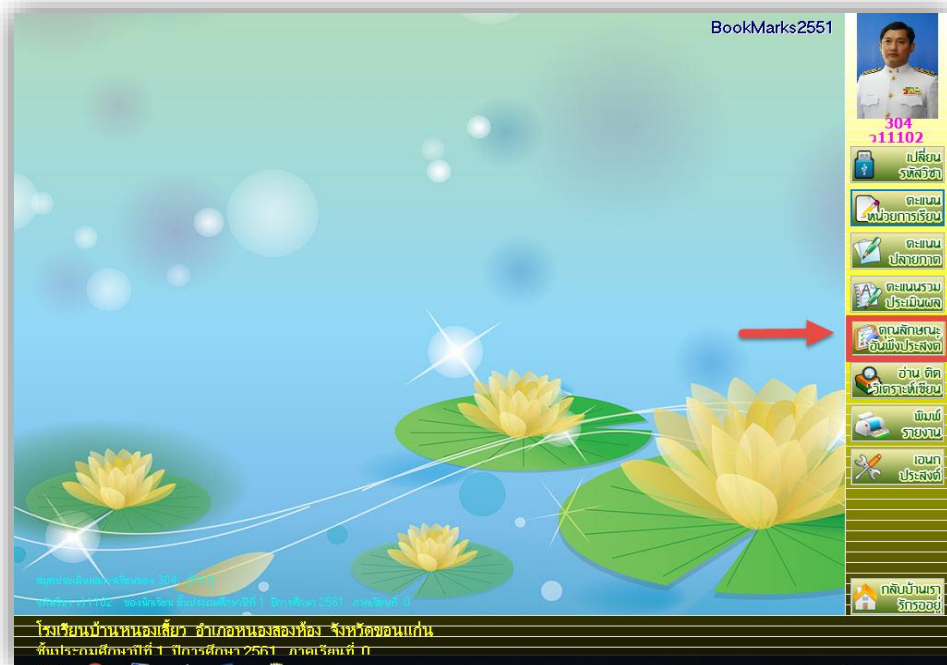

2. แบบฟอร์มบันทึกคะแนนคุณลักษณะอันพึงประสงค์ จะมี Tab ให้เลือกบันทึกคุณลักษณะอันพึงประสงค์ ในรายวิชาที่จะบันทึกคะแนนคุณลักษณะอันพึงประสงค์ข้อให้จะมีเครื่องหมาย ที่ข้อดังกล่าว เป็นการกำหนดมาจากข้อมูลรายวิชา



3. บันทึกผลการประเมินคุณลักษณะอันพึงประสงค์ในข้อที่ประเมิน เมื่อใส่ผลการประเมินเรียบร้อยแล้ว ให้
 โดยเลือกที่ปุ่ม **Q1** จนถึง **Q8** เลือกที่ปุ่ม **Q?** เพื่อประเมินสรุปผลรวม จากนั้น
 บันทึกข้อมูลโดยเลือกที่ปุ่ม 

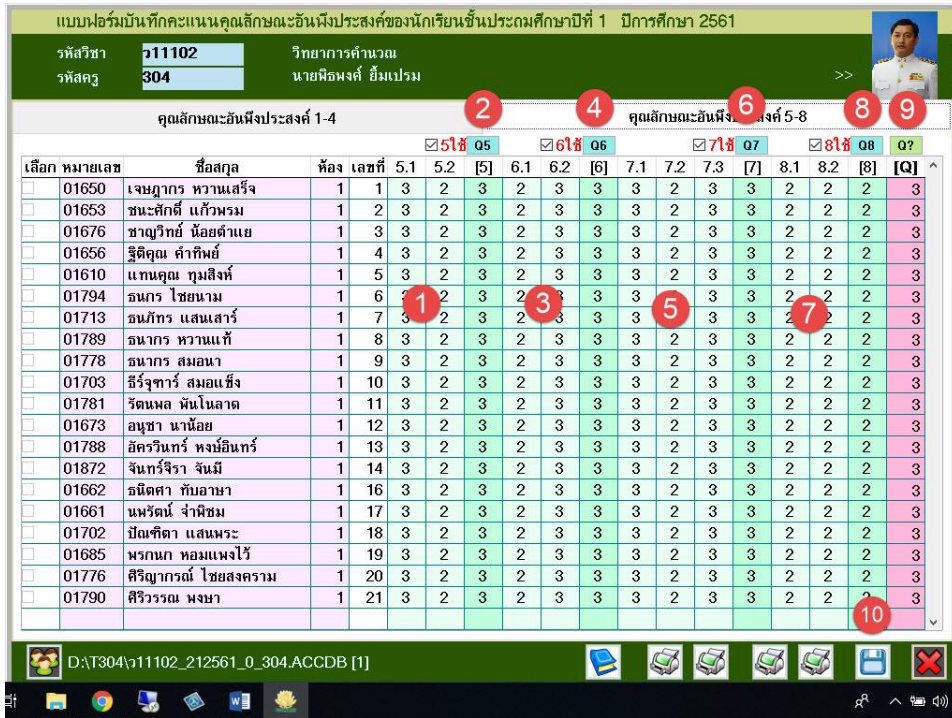

แบบฟอร์มบันทึกคะแนนคุณลักษณะอันพึงประสงค์ของนักเรียนชั้นประถมศึกษาปีที่ 1 ปีการศึกษา 2561

รหัสวิชา: ว11102 วิทยาการคำนวณ
 รหัสครู: 304 นายพิชญ์ อิ่มเปรม

คุณลักษณะอันพึงประสงค์ 1-4 คุณลักษณะอันพึงประสงค์ 5-8

เลือก	หมายเลข	ชื่อสกุล	ห้อง	เลขที่	5.1	5.2	[5]	6.1	6.2	[6]	7.1	7.2	7.3	[7]	8.1	8.2	[8]	[Q]
<input type="checkbox"/>	01650	เจษฎากร หวานเสร์จ	1	1	3	2	3	2	3	3	3	2	3	3	2	2	2	3
<input type="checkbox"/>	01653	ชนะศักดิ์ แก้วพรม	1	2	3	2	3	2	3	3	2	3	3	2	2	2	2	3
<input type="checkbox"/>	01676	ชาณุวิทย์ น้อยคำแย	1	3	3	2	3	2	3	3	3	2	3	3	2	2	2	3
<input type="checkbox"/>	01656	ฐิติคุณ คำพิชัย	1	4	3	2	3	2	3	3	3	2	3	3	2	2	2	3
<input type="checkbox"/>	01610	แทนคุณ กุมสิงห์	1	5	3	2	3	2	3	3	3	2	3	3	2	2	2	3
<input type="checkbox"/>	01794	ธนกร ไชยนาม	1	6	3	2	3	2	3	3	3	3	3	3	2	2	2	3
<input type="checkbox"/>	01713	ธนภัทร แสนเสาร์	1	7	3	2	3	2	3	3	3	3	3	3	2	2	2	3
<input type="checkbox"/>	01789	ธนกร หวานแท้	1	8	3	2	3	2	3	3	3	2	3	3	2	2	2	3
<input type="checkbox"/>	01778	ธนกร สมอนา	1	9	3	2	3	2	3	3	3	2	3	3	2	2	2	3
<input type="checkbox"/>	01703	ธีร์จุฑารัตน์ สมอแข็ง	1	10	3	2	3	2	3	3	2	3	3	3	2	2	2	3
<input type="checkbox"/>	01781	รัตนพล พันโนลาด	1	11	3	2	3	2	3	3	3	2	3	3	2	2	2	3
<input type="checkbox"/>	01673	อนุชา นาน้อย	1	12	3	2	3	2	3	3	3	2	3	3	2	2	2	3
<input type="checkbox"/>	01788	อัศวินทร์ หงษ์อินทร์	1	13	3	2	3	2	3	3	3	2	3	3	2	2	2	3
<input type="checkbox"/>	01872	จันทร์จิรา จันมี	1	14	3	2	3	2	3	3	3	2	3	3	2	2	2	3
<input type="checkbox"/>	01662	ธนิศดา ทับลานา	1	16	3	2	3	2	3	3	3	2	3	3	2	2	2	3
<input type="checkbox"/>	01661	นพรัตน์ จำพิชม	1	17	3	2	3	2	3	3	3	2	3	3	2	2	2	3
<input type="checkbox"/>	01702	ปวีตศา แสนพระ	1	18	3	2	3	2	3	3	3	2	3	3	2	2	2	3
<input type="checkbox"/>	01685	พรกนก หอมแดงไร่	1	19	3	2	3	2	3	3	3	2	3	3	2	2	2	3
<input type="checkbox"/>	01776	ศิริญากรณ์ ไชยสงคราม	1	20	3	2	3	2	3	3	3	2	3	3	2	2	2	3
<input type="checkbox"/>	01790	ศิริวรรณ พงษา	1	21	3	2	3	2	3	3	3	2	3	3	2	2	2	3

DaT304v11102_212561_0_304.ACCDB [1]

4. สามารถบันทึกผลโดยใช้คะแนนซ้ำได้ โดยเลือกที่ปุ่ม  ให้เลือกนักเรียน(1) เลือกหน่วยย่อย
 (2) ใส่ผลการประเมิน(3) บันทึกข้อมูลโดยเลือกที่  ถ้าต้องการออกจากกรบันทึกคะแนนซ้ำให้เลือกที่ 

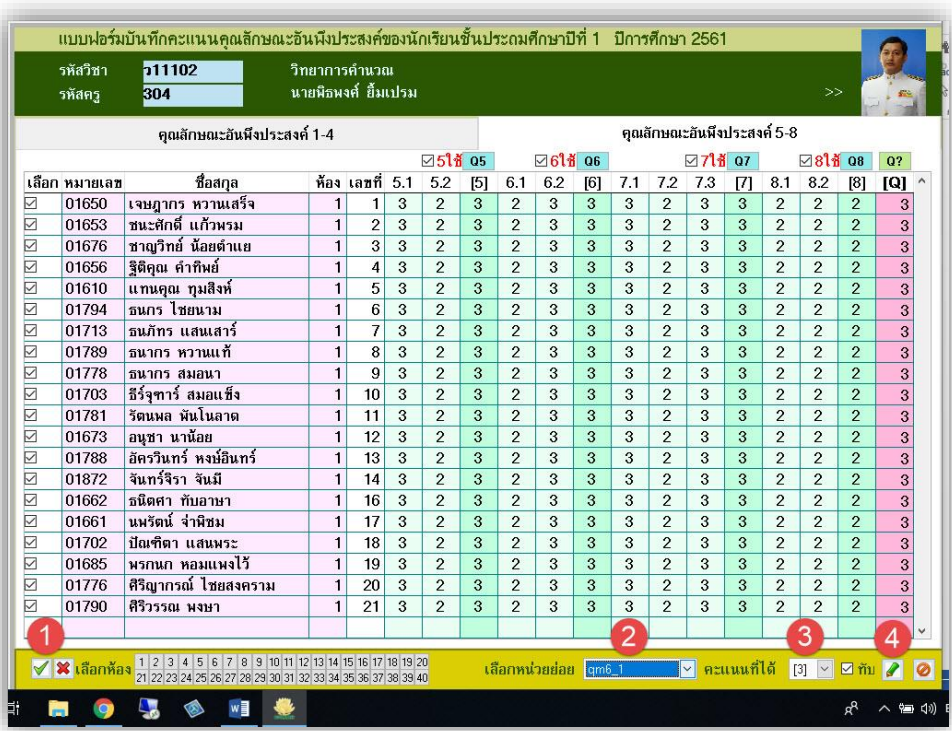

แบบฟอร์มบันทึกคะแนนคุณลักษณะอันพึงประสงค์ของนักเรียนชั้นประถมศึกษาปีที่ 1 ปีการศึกษา 2561

รหัสวิชา: ว11102 วิทยาการคำนวณ
 รหัสครู: 304 นายพิชญ์ อิ่มเปรม

คุณลักษณะอันพึงประสงค์ 1-4 คุณลักษณะอันพึงประสงค์ 5-8

เลือก	หมายเลข	ชื่อสกุล	ห้อง	เลขที่	5.1	5.2	[5]	6.1	6.2	[6]	7.1	7.2	7.3	[7]	8.1	8.2	[8]	[Q]
<input checked="" type="checkbox"/>	01650	เจษฎากร หวานเสร์จ	1	1	3	2	3	2	3	3	3	2	3	3	2	2	2	3
<input checked="" type="checkbox"/>	01653	ชนะศักดิ์ แก้วพรม	1	2	3	2	3	2	3	3	2	3	3	2	2	2	2	3
<input checked="" type="checkbox"/>	01676	ชาณุวิทย์ น้อยคำแย	1	3	3	2	3	2	3	3	3	2	3	3	2	2	2	3
<input checked="" type="checkbox"/>	01656	ฐิติคุณ คำพิชัย	1	4	3	2	3	2	3	3	3	2	3	3	2	2	2	3
<input checked="" type="checkbox"/>	01610	แทนคุณ กุมสิงห์	1	5	3	2	3	2	3	3	3	2	3	3	2	2	2	3
<input checked="" type="checkbox"/>	01794	ธนกร ไชยนาม	1	6	3	2	3	2	3	3	3	2	3	3	2	2	2	3
<input checked="" type="checkbox"/>	01713	ธนภัทร แสนเสาร์	1	7	3	2	3	2	3	3	3	2	3	3	2	2	2	3
<input checked="" type="checkbox"/>	01789	ธนกร หวานแท้	1	8	3	2	3	2	3	3	3	2	3	3	2	2	2	3
<input checked="" type="checkbox"/>	01778	ธนกร สมอนา	1	9	3	2	3	2	3	3	3	2	3	3	2	2	2	3
<input checked="" type="checkbox"/>	01703	ธีร์จุฑารัตน์ สมอแข็ง	1	10	3	2	3	2	3	3	2	3	3	3	2	2	2	3
<input checked="" type="checkbox"/>	01781	รัตนพล พันโนลาด	1	11	3	2	3	2	3	3	3	2	3	3	2	2	2	3
<input checked="" type="checkbox"/>	01673	อนุชา นาน้อย	1	12	3	2	3	2	3	3	3	2	3	3	2	2	2	3
<input checked="" type="checkbox"/>	01788	อัศวินทร์ หงษ์อินทร์	1	13	3	2	3	2	3	3	3	2	3	3	2	2	2	3
<input checked="" type="checkbox"/>	01872	จันทร์จิรา จันมี	1	14	3	2	3	2	3	3	3	2	3	3	2	2	2	3
<input checked="" type="checkbox"/>	01662	ธนิศดา ทับลานา	1	16	3	2	3	2	3	3	3	2	3	3	2	2	2	3
<input checked="" type="checkbox"/>	01661	นพรัตน์ จำพิชม	1	17	3	2	3	2	3	3	3	2	3	3	2	2	2	3
<input checked="" type="checkbox"/>	01702	ปวีตศา แสนพระ	1	18	3	2	3	2	3	3	3	2	3	3	2	2	2	3
<input checked="" type="checkbox"/>	01685	พรกนก หอมแดงไร่	1	19	3	2	3	2	3	3	3	2	3	3	2	2	2	3
<input checked="" type="checkbox"/>	01776	ศิริญากรณ์ ไชยสงคราม	1	20	3	2	3	2	3	3	3	2	3	3	2	2	2	3
<input checked="" type="checkbox"/>	01790	ศิริวรรณ พงษา	1	21	3	2	3	2	3	3	3	2	3	3	2	2	2	3

1 เลือกห้อง 2 เลือกหน่วยย่อย 3 คะแนนที่ได้ 4 บันทึก

10. การบันทึกคะแนนอ่าน คิด วิเคราะห์ เขียน

1. หน้าต่างหลักโปรแกรม BookMark2551 เลือกเมนู ให้เลือกที่



2. แบบฟอร์มบันทึกคะแนนอ่าน คิด วิเคราะห์ เขียน เลือกที่กดปุ่ม แล้วกรอกผลการประเมินในแต่ละข้อ เมื่อ กรอกครบ กดปุ่ม และ ปุ่ม

แบบฟอร์มบันทึกคะแนนอ่านคิดวิเคราะห์เขียนของนักเรียนชั้นประถมศึกษาปีที่ 1 ปีการศึกษา 2561 ภาคเรียนที่ 0

รหัสวิชา **ว11102** วิทยาการคำนวณ
 รหัสครู **304** นายพิลพงษ์ อิ่มเปรม

เลือก	หมายเลข	ชื่อสกุล	ห้อง	เลขที่	อ1	อ2	อ3	อ4	อ5	ค่าเฉลี่ย	หมายเหตุ
<input type="checkbox"/>	01650	เจนภากร หวานเสารัง	1	1	3	2	3	2	3	3	
<input type="checkbox"/>	01653	ชนะศักดิ์ แก้วหวม	1	2	2	3	2	3	3	3	
<input type="checkbox"/>	01676	ชาณุวิทย์ น้อยคำแย	1	3	3	2	3	2	3	3	
<input type="checkbox"/>	01656	ฐิติคุณ คำทิพย์	1	4	3	3	3	2	3	3	
<input type="checkbox"/>	01610	แกนคุณ ทุมสิงห์	1	5	3	2	3	2	3	3	
<input type="checkbox"/>	01794	ธนกร ไชยนาม	1	6	3	2	3	2	3	3	
<input type="checkbox"/>	01713	ธนภัทร แสนเสาร์	1	7	3	2	3	2	3	3	
<input type="checkbox"/>	01789	ธนากร หวานแท้	1	8	3	2	3	3	3	3	
<input type="checkbox"/>	01778	ธนากร สมอนา	1	9	3	2	3	2	3	3	
<input type="checkbox"/>	01703	ธีร์จุฑาธิ์ สมอแข็ง	1	10	3	2	3	2	3	3	
<input type="checkbox"/>	01781	รัตนพล พันโนลาด	1	11	3	2	3	2	3	3	
<input type="checkbox"/>	01673	อนุชา นาน้อย	1	12	3	2	3	2	3	3	
<input type="checkbox"/>	01788	อัศวินทร์ ทรงอินทร์	1	13	3	2	3	2	3	3	
<input type="checkbox"/>	01872	จันทร์จิรา จันทร์มี	1	14	3	2	3	2	3	3	
<input type="checkbox"/>	01662	ธนิศดา ทับอานา	1	16	3	2	3	2	3	3	
<input type="checkbox"/>	01661	นพรัตน์ จำพิชัย	1	17	3	2	3	2	3	3	
<input type="checkbox"/>	01702	ปิณชิตา แสนหระ	1	18	3	2	3	2	3	3	
<input type="checkbox"/>	01685	พรกนก หอมแพงไธ	1	19	3	2	3	2	3	3	
<input type="checkbox"/>	01776	ศิริญากรณ์ ไชยสงคราม	1	20	3	2	3	2	3	3	
<input type="checkbox"/>	01790	ศิริวรรณ พงษา	1	21	3	2	3	2	3	3	

Buttons: 11 (Calculator), 12 (Save)

Taskbar: D:\AT304\11102_212561_0_304.ACDB [1]

11. การบันทึกเวลาเรียน

1. หน้าต่างหลักโปรแกรม BookMark2551 เลือกเมนู ให้เลือกที่

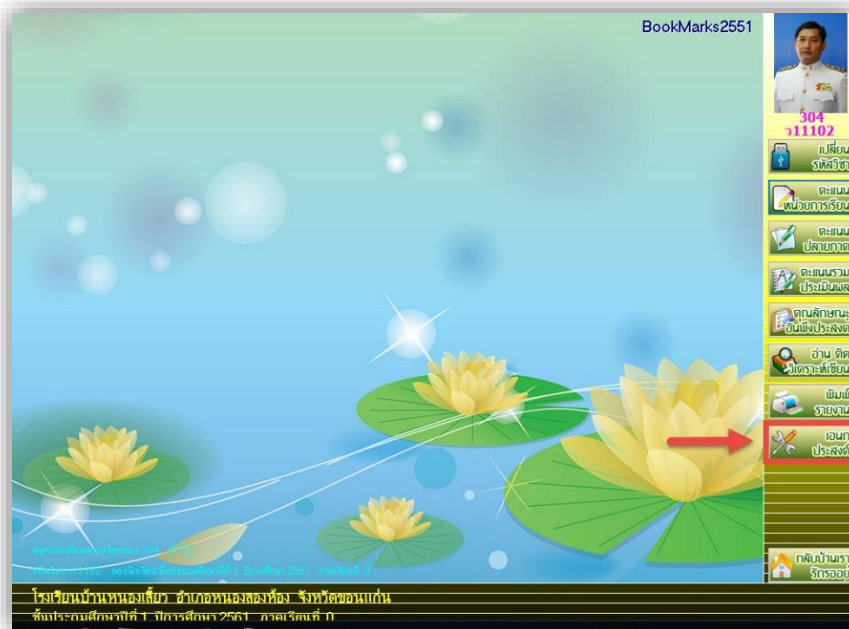

2. ที่หน้าต่าง เอนกประสงค์ ให้เลือกที่



3. จะปรากฏหน้าต่าง แบบฟอร์มบันทึกเวลาเรียน

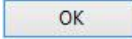

4. การบันทึกเวลาเรียนจะบันทึกเฉพาะที่ขาดเรียน ให้ เลือกห้อง เลือกวันที่ขาดเรียน, คาบ, จำนวนคาบ, ประเภทที่ขาด, ใส่สาเหตุที่ขาด, บันทึกเรื่องที่สอน ภาระงาน นัดหมาย(ถ้ามี) เลือกนักเรียนที่ขาดเรียน เมื่อเรียบร้อยแล้วให้ บันทึกข้อมูล เลือกที่ 

เด็ก	หมายเลข	ชื่อสกุล	ห้อง	เลขที่	ขาด	หมายเหตุ
<input type="checkbox"/>	01650	เจษฎากร หวานสร็จ	1	1	0	
<input type="checkbox"/>	01653	ชนะศักดิ์ แก้วพรหม	1	2	0	
<input checked="" type="checkbox"/>	01676	ชาญวิทย์ น้อยคำมัย	1	3	0	
<input type="checkbox"/>	01700	ฐิติคุณ คำทิพย์	1	4	0	
<input checked="" type="checkbox"/>	01778	อนุชากร สมอนา	1	5	0	
<input type="checkbox"/>	01794	อนุชากร ไชยนาถ	1	6	0	
<input type="checkbox"/>	01713	ธนภัทร แสนสาร	1	7	0	
<input checked="" type="checkbox"/>	01789	อนุชากร หวานแท้	1	8	0	
<input checked="" type="checkbox"/>	01778	อนุชากร สมอนา	1	9	0	
<input type="checkbox"/>	01703	ธีรจักร์ สมอแข็ง	1	10	0	
<input type="checkbox"/>	01781	รัตนพล พันโนลาต	1	11	0	
<input type="checkbox"/>	01673	อนุชา นาน้อย	1	12	0	
<input type="checkbox"/>	01788	อัศวรินทร์ ทรงอินทร์	1	13	0	
<input type="checkbox"/>	01872	จิรภัทร จันทิ	1	14	0	
<input type="checkbox"/>	01662	ชติศา ทับยา	1	16	0	
<input type="checkbox"/>	01661	นพรัตน์ จำพูน	1	17	0	
<input type="checkbox"/>	01702	ปิ่นกิตา แสนพระ	1	18	0	
<input type="checkbox"/>	01685	พวงมา ทอมแพงใจ	1	19	0	
<input type="checkbox"/>	01776	ศิริยุภากรณ์ โยงสงคราม	1	20	0	
<input type="checkbox"/>	01790	ศิริวรรณ พงษา	1	21	0	

5. จะปรากฏหน้าต่างยืนยันการบันทึกการขาดเรียน ให้เลือก 

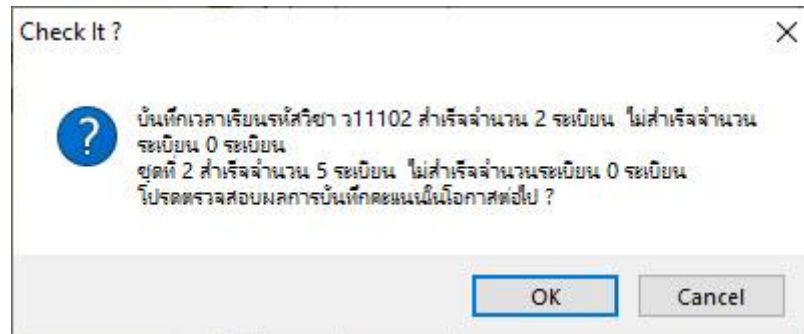
ให้เลือกที่ปุ่ม  เพื่อออกจากการบันทึกข้อมูล



6. ถ้าต้องการแก้ไขหรือลบข้อมูลการขาดเรียน ให้เลือก **ห้องเลือก** นักเรียนที่ต้องการแก้ไข **เลือกวันที่** เมื่อมีการ **แก้ไขข้อมูล** หรือจะ **ตัดข้อมูล** ให้เลือกที่  และกดปุ่ม **เพื่อบันทึกข้อมูล** 



แบบฟอร์มบันทึกเวลาเรียนของนักเรียนชั้นประถมศึกษาปีที่ 1 ปีการศึกษา 2561 ภาคเรียนที่ 0

รหัสวิชา ว11102 วิทยาการคำนวณ
รหัสครู 304 นายผดุงศักดิ์ อิ่มเปรม

เลือกวางชื่อนักเรียนบันทึกเวลา 1 จากห้อง 1

เลือก	หมายเลข	ชื่อครู	ห้อง	เลขที่	ขาด	หมายเหตุ
<input type="checkbox"/>	01650	เจษฎากร ทวานสรีจ	1	1	0	
<input type="checkbox"/>	01653	ชนะศักดิ์ แก้วพรหม	1	2	0	
<input checked="" type="checkbox"/>	01656	ณัฐวิภา น้อยคำแยบ	1	3	2	
<input type="checkbox"/>	01658	ฐิติคุณ คำทิพย์	1	4	0	
<input type="checkbox"/>	01610	แนตถณ รุณสิงห์	1	5	2	
<input type="checkbox"/>	01794	ชนกร ไชยนาม	1	6	0	
<input type="checkbox"/>	01713	ชนภัทร แสนสาร	1	7	0	
<input type="checkbox"/>	01789	ชนกร พรวนแท้	1	8	2	
<input type="checkbox"/>	01778	ชนกร สมอาน	1	9	0	
<input type="checkbox"/>	01703	ธีรจักร์ สมอแจ้ง	1	10	0	
<input type="checkbox"/>	01781	รัตนพล พันในเวลา	1	11	2	
<input type="checkbox"/>	01673	อชชา น้อย	1	12	0	
<input type="checkbox"/>	01788	อัครวิทย์ ทรงอินทร์	1	13	0	
<input type="checkbox"/>	01872	จันทร์จิรา จันมี	1	14	2	
<input type="checkbox"/>	01662	ชติศา ทับอาษา	1	16	0	
<input type="checkbox"/>	01661	นพรัตน์ จำเริญ	1	17	0	
<input type="checkbox"/>	01702	ปวีณทิศา แสนพระ	1	18	0	
<input type="checkbox"/>	01685	พรชานา ทองหงษ์ไฉ	1	19	0	
<input type="checkbox"/>	01776	ศิริญาภรณ์ ไชยสงคราม	1	20	0	
<input type="checkbox"/>	01790	ศิริวรรณ พงษา	1	21	0	

หมายเลข	รหัสวิชา	วัน/เดือน/ปี	คาบที่	ขาด	สาเหตุ
01676	ว11102	21/05/2561	3	2	ใช้พริต

01676 เด็กชายชานาภรณ์ น้อยคำแยบ 2 คาบ

7. ถ้าต้องการกำหนดเวลาเรียนใหม่ให้เลือกที่  แก้ไขเวลาเรียนให้ถูกต้อง

จากนั้น กดปุ่ม  เพื่อบันทึกข้อมูล  ออกจากแบบฟอร์มบันทึกเวลาเรียน เลือกที่ 

แบบฟอร์มบันทึกเวลาเรียนของนักเรียนชั้นประถมศึกษาปีที่ 1 ปีการศึกษา 2561 ภาคเรียนที่ 0

รหัสวิชา **ว11102** วิทยาการคำนวณ
รหัสครู **304** นายพิชญ์ ชัยเปรม

เลือกกายชื่อนักเรียนบันทึกเวลา
จากห้อง **1**

วัน/เดือน/ปี **23/05/2561**
เริ่มคาบที่ **3**
เริ่มเวลา **10:30**
จำนวนคาบ **2**
ประเภทวิชา **1** ลาป่วย
สาเหตุที่ขาด

เรื่องที่สอน
ภาระงาน
นัดหมาย

หมายเลข	รหัสวิชา	วัน/เดือน/ปี	คาบที่	ขาด	สาเหตุ
01676	ว11102	21/05/2561	3	2	ใช้พรีค

เลือก	หมายเลข	ชื่อครู	ห้อง	เลขที่	ขาด	หมายเหตุ
<input type="checkbox"/>	01781	รัตนพล หันไฉลา	1	11	2	
<input type="checkbox"/>	01673	อนุชา นาน้อย	1	12	0	
<input type="checkbox"/>	01788	อัครวิมล หงษ์จันทร์	1	13	0	
<input type="checkbox"/>	01872	จิราภรณ์ จันมี	1	14	2	
<input type="checkbox"/>	01662	ธนิดา กัญญา	1	16	0	
<input type="checkbox"/>	01661	นพรัตน์ จำจิตร	1	17	0	
<input type="checkbox"/>	01702	ปิณฑิศา แสนพระ	1	18	0	
<input type="checkbox"/>	01685	พชานา ทองแพงไร่	1	19	0	
<input type="checkbox"/>	01776	ศิริบุญรัตน์ ไชยสงคราม	1	20	0	
<input type="checkbox"/>	01790	ศิริวรรณ พงษา	1	21	0	

Time of Period

- 08:30-09:30
- 09:30-10:30
- 10:30-11:30
- 11:30-12:30
- 12:30-13:30
- 13:30-14:30
- 14:30-15:30
- 15:30-16:30
- 16:30-17:30

01676 เด็กชายชาณุวิทย์ น้อยดำแย 2 คาบ

C:\Bookmak2551\TimePeriod.Txt

11. บันทึกเวลาเรียนรวมและคำนวณชั่วโมงที่ขาด

1. หน้าต่างหลักโปรแกรม BookMark2551 เลือกเมนู ให้เลือกที่

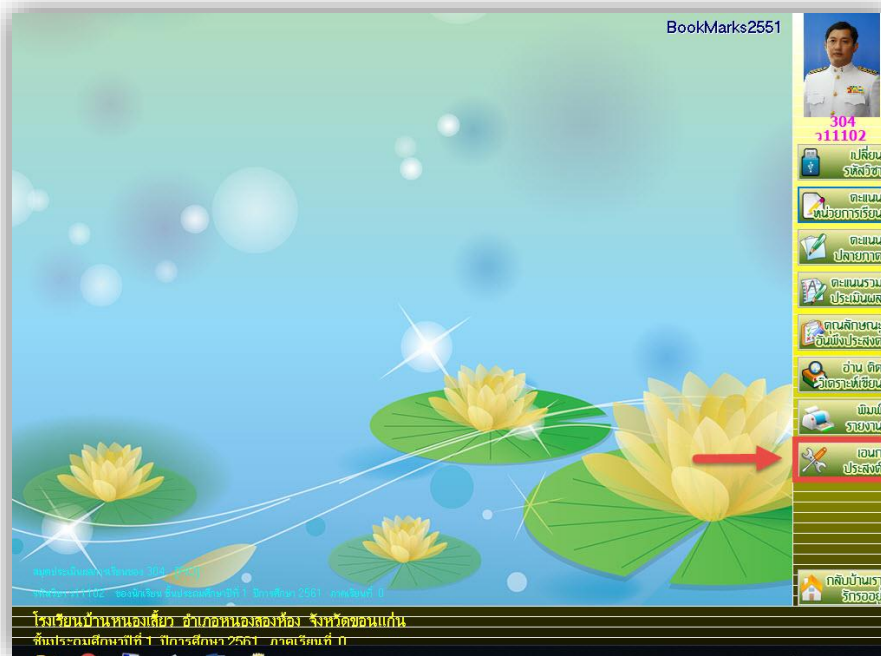

2. ที่หน้าต่าง เอนกประสงค์ ให้เลือกที่







3. แสดงหน้าต่าง แบบฟอร์มบันทึกเวลาเรียน

แบบฟอร์มบันทึกเวลาเรียนของนักเรียนชั้นประถมศึกษาปีที่ 1 ปีการศึกษา 2561 ภาคเรียนที่ 0 BookMarks'2551

รหัสวิชา: ๑11102 วิทยาการคำนวณ
รหัสครู: 304 นายนิพนธ์ อิ่มเปรม

เลือก	หมายเลข	ชื่อสกุล	ห้อง	เลขที่	จำนวนคาบ			หมายเหตุ
					เต็ม	เรียน	ขาด	
<input type="checkbox"/>	01650	เจษฎากร หวานเสด็จ	1	1	0	0	0	
<input type="checkbox"/>	01653	ชนะศักดิ์ แก้วหอม	1	2	0	0	0	
<input type="checkbox"/>	01676	ชาญวิทย์ น้อยคำแย	1	3	0	0	2	
<input type="checkbox"/>	01656	ฐิติคุณ คำทินท์	1	4	0	0	0	
<input type="checkbox"/>	01610	แก่นคุณ ทุมสิงห์	1	5	0	0	2	
<input type="checkbox"/>	01794	ธนกร ไชยนาม	1	6	0	0	0	
<input type="checkbox"/>	01713	ธนภัทร แสนเสาร์	1	7	0	0	0	
<input type="checkbox"/>	01789	ธนากร หวานแท้	1	8	0	0	2	
<input type="checkbox"/>	01778	ธนากร สมอนา	1	9	0	0	0	
<input type="checkbox"/>	01703	ธีร์จุฑา สมองแข็ง	1	10	0	0	0	
<input type="checkbox"/>	01781	รัตนพล พันโนลาด	1	11	0	0	2	
<input type="checkbox"/>	01673	อนุชา นาน้อย	1	12	0	0	0	
<input type="checkbox"/>	01788	มิตรรินทร์ พงษ์อินทร์	1	13	0	0	0	
<input type="checkbox"/>	01872	จันทร์จิรา จันมี	1	14	0	0	2	
<input type="checkbox"/>	01662	อนิศา กัญญา	1	16	0	0	0	
<input type="checkbox"/>	01661	นพรัตน์ จำพิชฌ	1	17	0	0	0	
<input type="checkbox"/>	01702	ปิ่นศิลา แสนพระ	1	18	0	0	0	
<input type="checkbox"/>	01685	พรกนก หอมแจ่มใจ	1	19	0	0	0	
<input type="checkbox"/>	01776	ศิริญากรณ์ ไชยสงคราม	1	20	0	0	0	
<input type="checkbox"/>	01790	ศิริวรรณ พงษา	1	21	0	0	0	

4. ให้ใส่เวลาเรียนเต็มของนักเรียนทุกคนโดยเลือกที่คะแนนซ้ำ  เลือกนักเรียน เลือกหน่วยเวลาเรียนรวม ใส่เวลาบันทึก บันทึกข้อมูลให้เลือกที่  ต้องการออกจากการบันทึกคะแนนซ้ำให้เลือกที่ 

5. เมื่อใส่เวลาเต็มของนักเรียนทุกคนเรียบร้อยแล้วให้คำนวณชั่วโมงที่ขาดให้เลือกที่  แล้วให้บันทึกข้อมูลโดยเลือกที่ 

6. หน้าต่างยืนยันการบันทึกเวลาเรียน ให้เลือก 

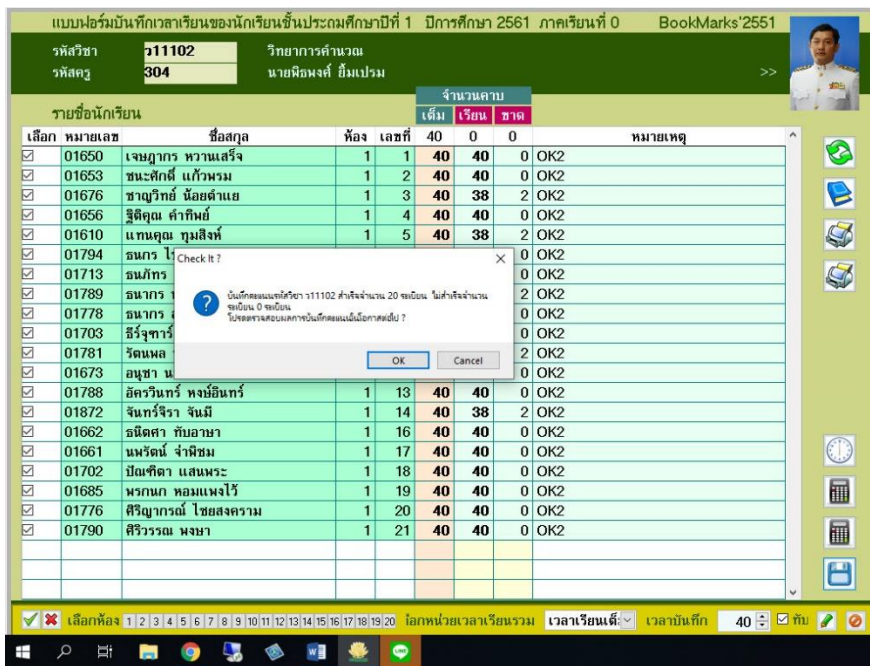

7. พิมพ์รายงานออกทางเครื่องพิมพ์ให้เลือกที่  ถ้าต้องการออกจากหน้าต่างแบบฟอร์มบันทึกเวลาเรียน ให้เลือกที่ 

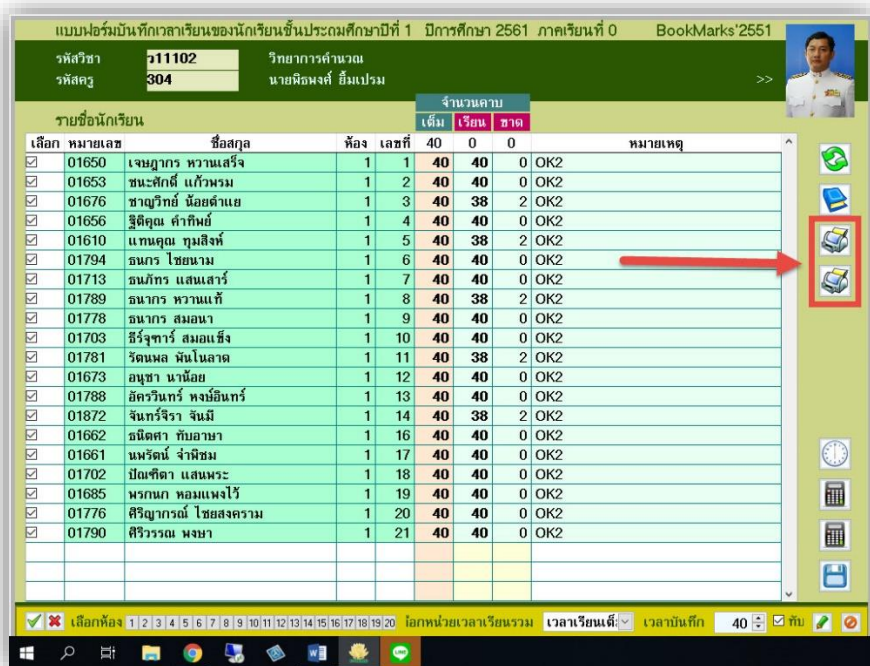

Report Designer - book_absent11.fx - Page 1

Print Preview

โรงเรียนบ้านหนองเสียว จังหวัดขอนแก่น
 รายงานผลการบันทึกเวลาเรียนของนักเรียนชั้นประถมศึกษาปีที่ 1 ห้อง 1 ภาคเรียนที่ 0 ปีการศึกษา 2561
 รหัสวิชา ว11102 รายวิชา วิทยาการคำนวณ จำนวน 2.0

เลขที่	หมายเลข	ชื่อตัว-นามสกุล	เวลาเต็ม 40	เรียน 0	จาก 0	หมายเหตุ
1	01650	เด็กชายเจษฎากร หวานเสด็จ	40	40		
2	01653	เด็กชายชนะศักดิ์ แก้วพรม	40	40		
3	01676	เด็กชายชญวิทย์ น้อยคำแย	40	38	2	21/05/2561[2]
4	01656	เด็กชายรัฐศุภคุณ คำพิพย์	40	40		
5	01610	เด็กชายแทนคุณ ทูมสิงห์	40	38	2	21/05/2561[2]
6	01794	เด็กชายอนกร ไชยอนกร	40	40		
7	01713	เด็กชายอนกัทร แสนเสาร์	40	40		
8	01789	เด็กชายอนกร หวานแท้	40	38	2	21/05/2561[2]
9	01778	เด็กชายอนกร สมอนา	40	40		
10	01703	เด็กชายธีร์จุฑาริ สมอแจ้ง	40	40		
11	01781	เด็กชายวิหิตพล พันโนภค	40	38	2	23/05/2561[2]
12	01673	เด็กชายอนุชา นาน้อย	40	40		
13	01788	เด็กชายอิศรินทร์ หงษ์อินทร์	40	40		
14	01872	เด็กหญิงจันทร์จิรา จีนมี	40	38	2	23/05/2561[2]

การพิมพ์รายงาน

1. ต้องการพิมพ์รายงานสรุปประเมินผลรายวิชา ให้เลือกที่



2. ที่หน้าต่างพิมพ์รายงานแบบประเมินผลการเรียนประจำรายวิชา ให้เลือกห้องเรียน(1) เลือกรายการที่จะพิมพ์รายงาน (2) เลือกรูปแบบการรายงาน (3) แล้วเลือกที่



พิมพ์รายงานแบบบันทึกผลการเรียนประจำรายวิชาของนักเรียนชั้นประถมศึกษาปีที่ 1 ปีการศึกษา ๒๕๕๖ : ๒๕๕๗

รหัสวิชา: ว11102 วิทยาการคำนวณ
รหัสครู: 304 นายหิองสงค์ อึ้งเปรม

หมายเลข	ชื่อสกุล	ห้อง	เลขที่	คะแนน	เกรด	คุณฯ	ส่วนฯ	ลำดับ
01650	เด็กชายเจษฎากร หวานแสง	1	1	78	3.5	3	2	1
01653	เด็กชายชนะศักดิ์ แก้วพรม	1	2	76	3.5	3	2	2
01676	เด็กชายชาอุวิทย์ น้อยตา	1	3	76	3.5	3	2	3
01656	เด็กชายฐิติคุณ คำทิพย์	1	4	68	2.5	3	2	4
01610	เด็กชายแกนคุณ ชุมสิงห์	1	5	74	3	3	2	5
01794	เด็กชายธนกร ไชยนาม	1	6	70	3	3	2	6
01713	เด็กชายธนภัทร แสนเสาร์	1	7	76	3.5	3	2	7
01789	เด็กชายธนกร หวานแท้	1	8	81	4	3	2	8
01778	เด็กชายธนกร สมอนา	1	9	81	4	3	2	9
01703	เด็กชายธีรวัชร สมนั่ง	1	10	78	3.5	3	2	10
01781	เด็กชายรัตนพล พันโนลาต	1	11	79	3.5	3	2	11
01673	เด็กชายอนุชา นาน้อย	1	12	79	3.5	3	2	12
01788	เด็กชายอัศวินทร์ หงษ์อิน	1	13	77	3.5	3	2	13
01872	เด็กหญิงจันทร์จิรา จันทร์	1	14	81	4	3	2	14
01662	เด็กหญิงณิศา ทับอาษา	1	16	80	4	3	2	15
01661	เด็กหญิงนพรัตน์ จำพิชม	1	17	76	3.5	3	2	16
01702	เด็กหญิงปณิตา แสนพระ	1	18	73	3	3	2	17
01685	เด็กหญิงนรภก หอมแดง	1	19	80	4	3	2	18
01776	เด็กหญิงศิริฎากรณ์ ไชยสง	1	20	77	3.5	3	2	19
01790	เด็กหญิงศิริวรรณ พงษา	1	21	81	4	3	2	20

เลือก: ชั้นเรียน: จำนวน

1. เลือกห้องเรียน (ชั้นประถมศึกษาปีที่ 1/1) 20

2. เลือกรายการที่จะพิมพ์รายงาน (เลือกข้อที่ 1)

3. เลือกรูปแบบการรายงาน (เลือกข้อที่ 1)

4. เลือกกระดาษ (เลือกข้อที่ 1)

5. เลือกการประเมินผล (เลือกข้อที่ 1)

พิมพ์หัวกระดาษที่ชื่อสอบฉบับ: UM02_1

เลือก: ว่างเปล่า แยกห้อง ออกภาพ Printer Prompt

เลือก: ว่างเปล่าแบบระจำตัว ว่างห้อง เครื่องพิมพ์ เครื่องพิมพ์

เลือก: A4 LEGAL

3. ตัวอย่าง แบบบันทึกผลการเรียนประจำรายวิชา ปพ.5



แบบบันทึกผลการเรียนประจำรายวิชา

โรงเรียน บ้านหนองเสือ

อำเภอ/เขต หนองสองห้อง จังหวัด ขอนแก่น

ชั้นประถมศึกษาปีที่ 1 ห้อง 1 ภาคเรียนที่ _____ ปีการศึกษา 2561

รายวิชา วิทยาการคำนวณ รหัสวิชา ว11102

หน่วยกิต 2.00 เวลาเรียน 2 ชั่วโมง/สัปดาห์

ครูผู้สอน นายพิเชษฐ์ ยิ้มเปรม

ครูที่ปรึกษา _____

สรุปผลการประเมิน

จำนวนนักเรียน	ระดับผลการเรียน									ผลการประเมิน					
	4	3.5	3	2.5	2	1.5	1	0	ร	มส	มก	ผ	มผ	อื่นๆ	
20	6	10	3	1											
คิดเป็นร้อยละ	30.00	50.00	15.00	5.00											

ผลการประเมินคุณลักษณะอันพึงประสงค์				ผลการประเมินการอ่านคิดวิเคราะห์และเขียน			
3=ดีเยี่ยม	2=ดี	1=ผ่าน	0=ไม่ผ่าน	3=ดีเยี่ยม	2=ดี	1=ผ่าน	0=ไม่ผ่าน
20					20		

Report Designer - book_pp55a4.fx - Page 1

รหัสวิชา ว11102 ชั้นประถมศึกษาปีที่ 1 ห้องที่ 1 ปี _____

เลขที่	นักเรียน	หน่วยการเรียนที่ 1				หน่วยการเรียนที่ 2				หน่วยเรียนที่ 3							
		20			20	20			20	20			20				
1	เจษฎาภรณ์	12			12	19			19	13			13	16			16
2	ชนะศักดิ์	11			11	16			16	18			18	12			12
3	ชาญวิทย์	12			12	17			17	12			12	17			17
4	จิตติคุณ	13			13	16			16	11			11	11			11
5	แนบคุณ	13			13	15			15	12			12	16			16
6	ชนกร	12			12	16			16	14			14	12			12
7	ชนวิทย์	14			14	17			17	17			17	11			11
8	ชนกร	17			17	18			18	15			15	13			13
9	ชนกร	12			12	17			17	18			18	17			17
10	ศิริจุฑา	12			12	19			19	16			16	14			14
11	รัตนพล	13			13	18			18	14			14	16			16
12	อนุชา	14			14	18			18	18			18	13			13
13	ศักรินทร์	18			18	19			19	12			12	10			10
14	จันทร์จิรา	16			16	18			18	13			13	17			17
16	อนิศา	18			18	17			17	18			18	11			11
17	นพวิทย์	17			17	18			18	11			11	12			12
18	ปิ่นจิตดา	14			14	18			18	10			10	13			13
19	พรกนก	13			13	18			18	17			17	14			14
20	ศิริอุษกรณ์	16			16	18			18	12			12	13			13
21	ศิริวรรณ	15			15	18			18	18			18	13			13

รหัสวิชา ว11102 ชั้นประถมศึกษาปีที่ 1 ห้องที่ 1 ปีการศึกษา

Print Preview
100%

เลขที่	นักเรียน	คะแนนหน่วยการเรียนรู้				คะแนนกลางภาค				คะแนนปลายภาค				รวม	ผลการประเมิน		
		80			80				20			20	100		ปกติ	แก้ตัว	เรียนซ้ำ
1	เจษฎาภร	0			60				18			18	78	3.5			
2	ชนะศักดิ์	0			57				19			19	76	3.5			
3	ชาอุทัย	0			58				18			18	76	3.5			
4	อุทัยคุณ	0			51				17			17	68	2.5			
5	เมฆนคุณ	0			56				18			18	74	3			
6	สมกร	0			54				16			16	70	3			
7	สมภัทร	0			59				17			17	76	3.5			
8	สมภาร	0			63				18			18	81	4			
9	สมภาร	0			64				17			17	81	4			
10	ธีรจักร์	0			61				17			17	78	3.5			
11	รัตนพล	0			61				18			18	79	3.5			
12	อนุชา	0			63				16			16	79	3.5			
13	ภัทรวิฑร์	0			59				18			18	77	3.5			
14	ฉันทวีระ	0			64				17			17	81	4			
16	ธนิตดา	0			64				16			16	80	4			
17	นพรัตน์	0			58				18			18	76	3.5			
18	ปิ่นพิศา	0			55				18			18	73	3			
19	พรกนก	0			62				18			18	80	4			
20	ศิริอุภรณ์	0			59				18			18	77	3.5			
21	ศิริวรรณ	0			64				17			17	81	4			

รหัสวิชา ว11102 ชั้นประถมศึกษาปีที่ 1 ห้องที่ 1 ปีการศึกษา

Print Preview
100%

เลขที่	นักเรียน	คุณลักษณะ:1				คุณลักษณะ:2				คุณฯ:3				คุณลักษณะ:4				คุณลักษณะ:5				คุณลักษณะ:6				คุณลักษณะ:7				คุณลักษณะ:8				ผลการประเมิน
		1.1	1.2	1.3	1.4	[1]	2.1	2.2	[2]	3.1	[3]	4.1	4.2	[4]	5.1	5.2	[5]	6.1	6.2	[6]	7.1	7.2	7.3	[7]	8.1	8.2	[8]							
1	เจษฎาภร	3	2	3	2	3	2	3	3	3	3	3	3	2	3	3	3	2	3	3	3	3	3	2	3	3	2	2	2	3				
2	ชนะศักดิ์	3	2	3	2	3	2	3	3	3	3	3	3	2	3	3	2	3	3	3	2	3	3	2	3	3	2	2	2	3				
3	ชาอุทัย	3	2	3	2	3	2	3	3	3	3	3	2	3	3	2	3	3	3	3	2	3	3	2	3	3	2	2	2	3				
4	อุทัยคุณ	3	2	3	2	3	2	3	3	3	3	3	2	3	3	2	3	2	3	3	3	3	2	3	3	2	2	2	2	3				
5	เมฆนคุณ	3	2	3	2	3	2	3	3	3	3	3	2	3	3	2	3	2	3	3	3	3	2	3	3	2	3	2	2	3				
6	สมกร	3	2	3	2	3	2	3	3	3	3	3	2	3	3	2	3	2	3	3	3	3	2	3	3	2	3	2	2	3				
7	สมภัทร	3	2	3	2	3	2	3	3	3	3	3	2	3	3	2	3	2	3	3	3	3	2	3	3	2	2	2	2	3				
8	สมภาร	3	2	3	2	3	2	3	3	3	3	3	2	3	3	2	3	2	3	3	3	3	2	3	3	2	3	2	2	3				
9	สมภาร	3	2	3	2	3	2	3	3	3	3	3	2	3	3	2	3	2	3	3	3	3	2	3	3	2	2	2	2	3				
10	ธีรจักร์	3	2	3	2	3	2	3	3	3	3	3	2	3	3	2	3	2	3	3	3	3	2	3	3	2	2	2	2	3				
11	รัตนพล	3	2	3	2	3	2	3	3	3	3	3	2	3	3	2	3	2	3	3	3	3	2	3	3	2	2	2	2	3				
12	อนุชา	3	2	3	2	3	2	3	3	3	3	3	2	3	3	2	3	2	3	3	3	3	2	3	3	2	3	2	2	3				
13	ภัทรวิฑร์	3	2	3	2	3	2	3	3	3	3	3	2	3	3	2	3	2	3	3	3	3	2	3	3	2	2	2	2	3				
14	ฉันทวีระ	3	2	3	2	3	2	3	3	3	3	3	2	3	3	2	3	2	3	3	3	3	2	3	3	2	2	2	2	3				
16	ธนิตดา	3	2	3	2	3	2	3	3	3	3	3	2	3	3	2	3	2	3	3	3	3	2	3	3	2	2	2	2	3				
17	นพรัตน์	3	2	3	2	3	2	3	3	3	3	3	2	3	3	2	3	2	3	3	3	3	2	3	3	2	3	2	2	3				
18	ปิ่นพิศา	3	2	3	2	3	2	3	3	3	3	3	2	3	3	2	3	2	3	3	3	3	2	3	3	2	2	2	2	3				
19	พรกนก	3	2	3	2	3	2	3	3	3	3	3	2	3	3	2	3	2	3	3	3	3	2	3	3	2	2	2	2	3				
20	ศิริอุภรณ์	3	2	3	2	3	2	3	3	3	3	3	2	3	3	2	3	2	3	3	3	3	2	3	3	2	3	2	2	2	3			
21	ศิริวรรณ	3	2	3	2	3	2	3	3	3	3	3	2	3	3	2	3	2	3	3	3	3	2	3	3	2	3	2	2	2	3			

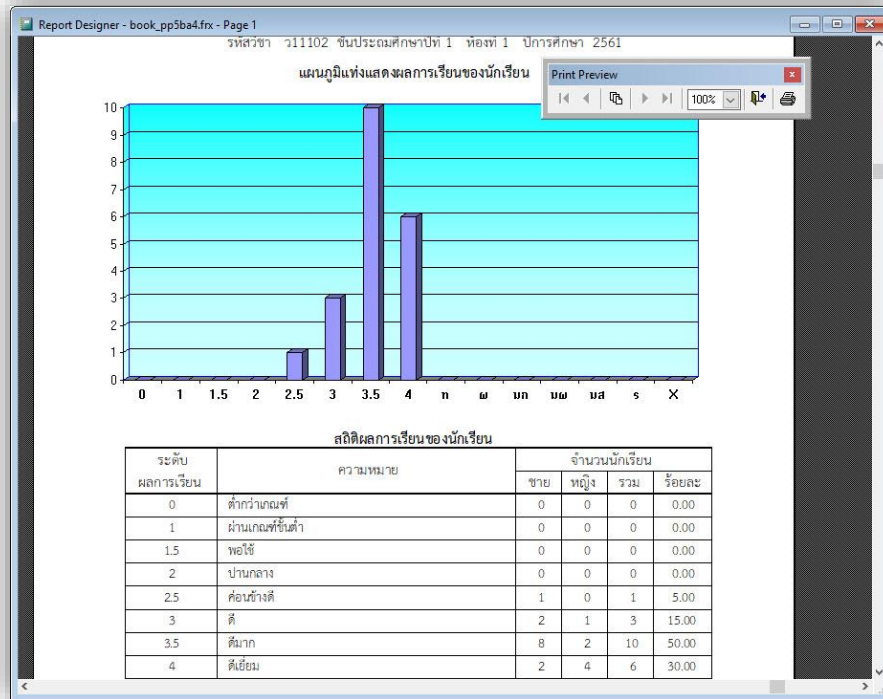

รายวิชา วิทยาการคำนวณ รหัสวิชา ว11102 ประเภท รายวิชาพื้นฐาน

สาระ มาตรฐาน และตัวชี้วัด

กลุ่มสาระการเรียนรู้วิทยาศาสตร์

สาระที่ 1 สิ่งมีชีวิตกับกระบวนการดำรงชีวิต

มาตรฐาน ว 1.1 เข้าใจหน่วยพื้นฐานของสิ่งมีชีวิต ความสัมพันธ์ของโครงสร้าง และหน้าที่ของระบบต่าง ๆ ของสิ่งมีชีวิตที่ทำงานสัมพันธ์กัน มีกระบวนการสืบเสาะหาความรู้

สื่อสารสิ่งที่เรียนรู้และนำความรู้ไปใช้ในการดำรงชีวิตของตนเองและดูแลสิ่งมีชีวิต

- 1) ตัวชี้วัด ว 1.1 ป.1/1 เปรียบเทียบความแตกต่างระหว่างสิ่งมีชีวิตกับสิ่งไม่มีชีวิต
- 2) ตัวชี้วัด ว 1.1 ป.1/2 สังเกตและอธิบายลักษณะและหน้าที่ของโครงสร้างภายนอกของพืชและสัตว์
- 3) ตัวชี้วัด ว 1.1 ป.1/3 สังเกตและอธิบายลักษณะ หน้าที่และความสำคัญของอวัยวะภายนอกของมนุษย์ ตลอดจนการดูแลรักษาสุขภาพ

สาระที่ 1 สิ่งมีชีวิตกับกระบวนการดำรงชีวิต

มาตรฐาน ว 1.2 เข้าใจกระบวนการและความสำคัญของการถ่ายทอดลักษณะทางพันธุกรรม วิวัฒนาการของสิ่งมีชีวิต ความหลากหลายทางชีวภาพ

การใช้เทคโนโลยีชีวภาพที่มีผลกระทบต่อมนุษย์และสิ่งแวดล้อมมีกระบวนการสืบเสาะหาความรู้และจิตวิทยาศาสตร์ สื่อสารสิ่งที่เรียนรู้และนำความรู้ไปใช้ประโยชน์

- 4) ตัวชี้วัด ว 1.2 ป.1/1 ระบุลักษณะของสิ่งมีชีวิตในท้องถิ่นและนำมาจัดจำแนกโดยใช้ลักษณะภายนอกเป็นเกณฑ์

สาระที่ 3 สารและสมบัติของสาร

มาตรฐาน ว 3.1 เข้าใจสมบัติของสาร ความสัมพันธ์ระหว่างสมบัติของสารกับโครงสร้างและแรงยึดเหนี่ยวระหว่างอนุภาค มีกระบวนการสืบเสาะหาความรู้และจิตวิทยาศาสตร์ สื่อสารสิ่งที่เรียนรู้ และนำความรู้ไปใช้ประโยชน์

- 5) ตัวชี้วัด ว 3.1 ป.1/1 สังเกตและระบุลักษณะที่ปรากฏหรือสมบัติของวัสดุที่ใช้ทำของเล่น ของใช้ในชีวิตประจำวัน

ถ้ามีปัญหาหรือข้อสงสัยการใช้งานโปรแกรม Students2551Junior ติดต่อได้ที่

นายวิศิษฐ์ศักดิ์ แสงพรหมศรี

Tel : 089-009-3515

e-mail : Gpa2544@gmail.com

Line ID : Skr14d

นายพิธพงศ์ ยิ้มเปรม

Tel : 089-6461498

e-mail : pitapongsoft@gmail.com

Line ID : pitapong.yim

นายยวน ช่างใหญ่

Tel : 081-6651657 , 092-9352954

e-mail : changyaisoft@gmail.com

Line ID : yuon2508

: changyaisoft

หรือสอบถามเพิ่มเติมได้ที่ phothasoft@gmail.com line id : phothasoft