

การบันทึกการจบนักเรียน และการโอเน็ตแนน O-NET

By WeSchool Team

สงวนลิขสิทธิ์ตามพระราชบัญญัติลิขสิทธิ์ พ.ศ.2537

การบันทึกการจบนักเรียน

การบันทึกการจบนักเรียนให้บันทึกที่ระดับชั้นประถมศึกษาปีที่ 6

ตัวอย่าง เปลี่ยนระดับชั้นไปที่ชั้นประถมศึกษาปีที่ 6 ปีการศึกษา 2561

1. เลือกระดับชั้นประถมศึกษาปีที่ 6 ปีการศึกษา 2561 (ปีจบการศึกษา)

Students'2551Junior [Standard]

รหัสโรงเรียน: 1036010075

ชื่อโรงเรียน: บ้านลาดใหญ่

ระดับชั้น: ประถมศึกษา

ชั้นปีที่: 6

ปีการศึกษา: 2561

ชื่อผู้ใช้: Registrar

รหัสผ่านใช้งาน: ****

เส้นทางฐานข้อมูล: C:\BASICEUCATION

Program Path : C:\STUDENT2551J

Compile:10/04/2561

2. ถ้าขึ้นข้อความเตือน ตรวจสอบระดับชั้น... ให้สั้งเลื่อนไหลระดับชั้น

Students'2551Junior [Standard]

รหัสโรงเรียน: 1036010075

ชื่อโรงเรียน: บ้านลาดใหญ่

ระดับชั้น: ประถมศึกษา

ชั้นปีที่: 6

ปีการศึกษา: 2561

ชื่อผู้ใช้: Registrar

รหัสผ่านใช้งาน: ****

เส้นทางฐานข้อมูล: C:\BASICEUCATION

Program Path : C:\STUDENT2551J

Compile:10/04/2561

ตรวจสอบระดับชั้น...

เลือกใช้งานระดับชั้น ประถมศึกษา ปีที่ 6 ปีการศึกษา 2561 ไม่ตรงกับบันทึกอยู่ในฐานข้อมูลเป็นระดับชั้น ประถมศึกษา ปีที่ 5 ปีการศึกษา 2560 คารบรันให้ตรงกับรายการ... งานทะเบียนนักเรียน > สืบค้นงานทะเบียน > เคื่องมือระดับชั้น

OK

3. เลือกเมนู 1.งานทะเบียน > 9.สนับสนุนงานทะเบียน > 3.เลื่อนไหลระดับชั้น

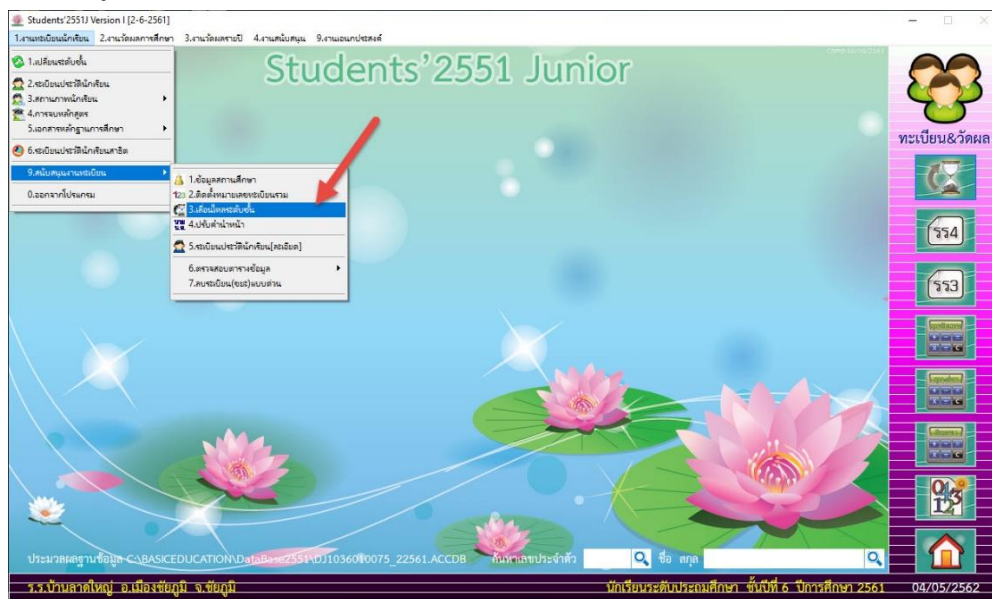

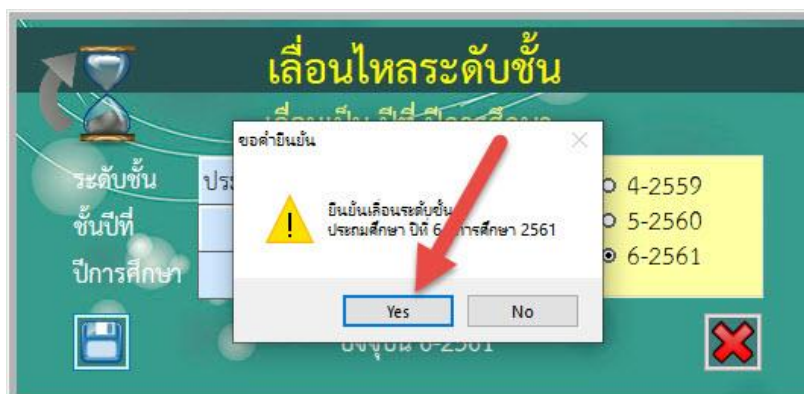

4. ที่หน้าต่างเลื่อนไหลระดับชั้น ให้บันทึกข้อมูล  และยืนยันเลื่อนไหลระดับชั้น 

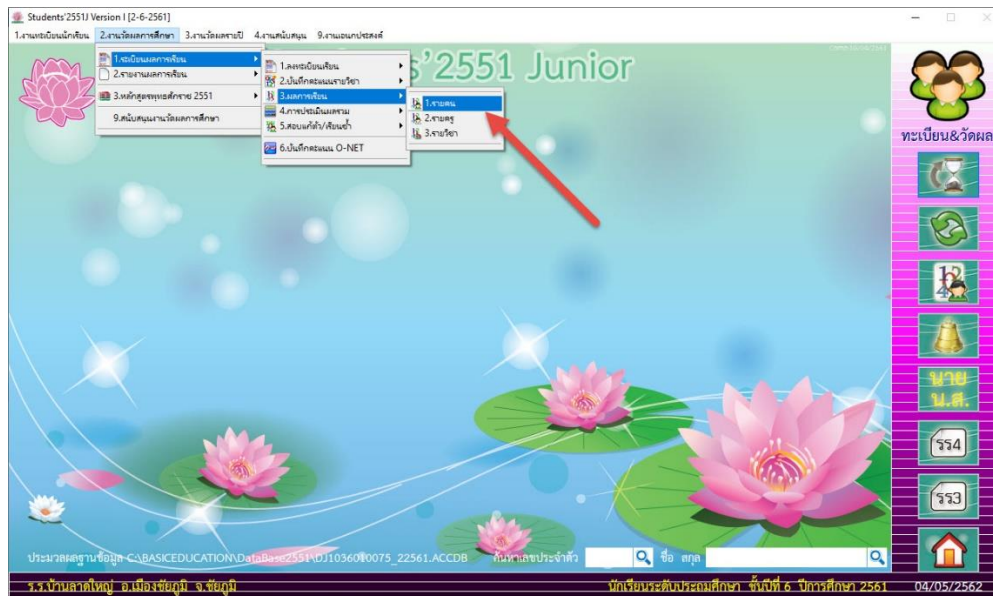

5. ให้ตรวจสอบผลการเรียนให้ครบถ้วน โดยสามารถตรวจสอบเป็นรายคนได้ที่
เมนู 2.งานวัดผลการศึกษา > 1.ระเบียบผลการเรียน > 3.ผลการเรียน > 1.รายคน

6. ให้เลือกนักเรียนที่เลขประจำตัว สามารถตรวจสอบแต่ละระดับชั้น ตรวจสอบแต่ละรายวิชาต้องมีผลสัมฤทธิ์ (เกรด) คุณลักษณะอันพึงประสงค์ อ่านคดีวิเคราะห์เขียน ถ้าต้องการแก้ไขข้อมูล ให้เลือกที่  ต้องการยกเลิกการแก้ไขให้เลือกที่  เมื่อแก้ไขข้อมูลเรียบร้อยแล้วให้บันทึกข้อมูล 
ออกจากหน้าต่างผลการเรียนรายคน 

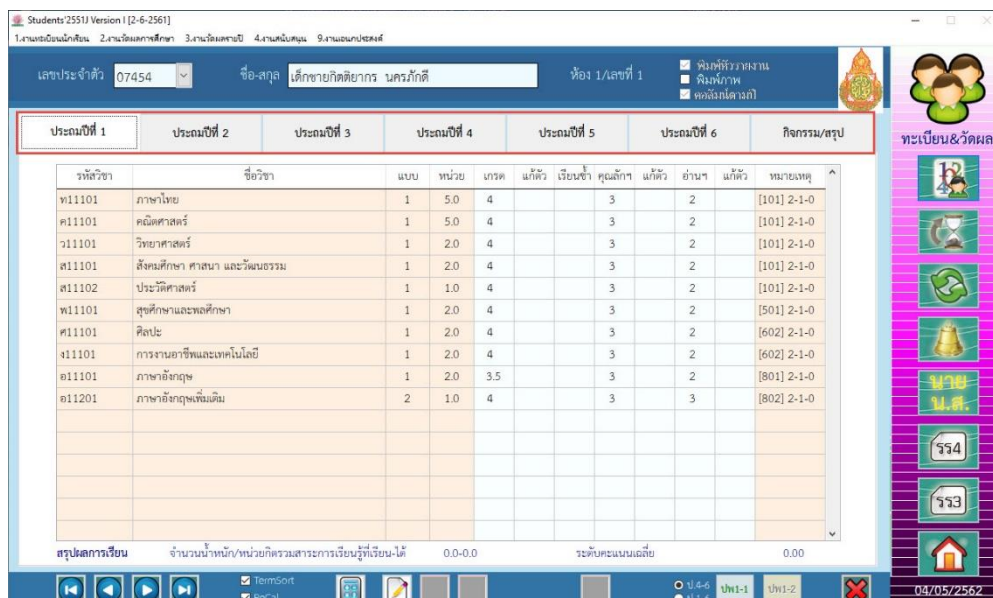

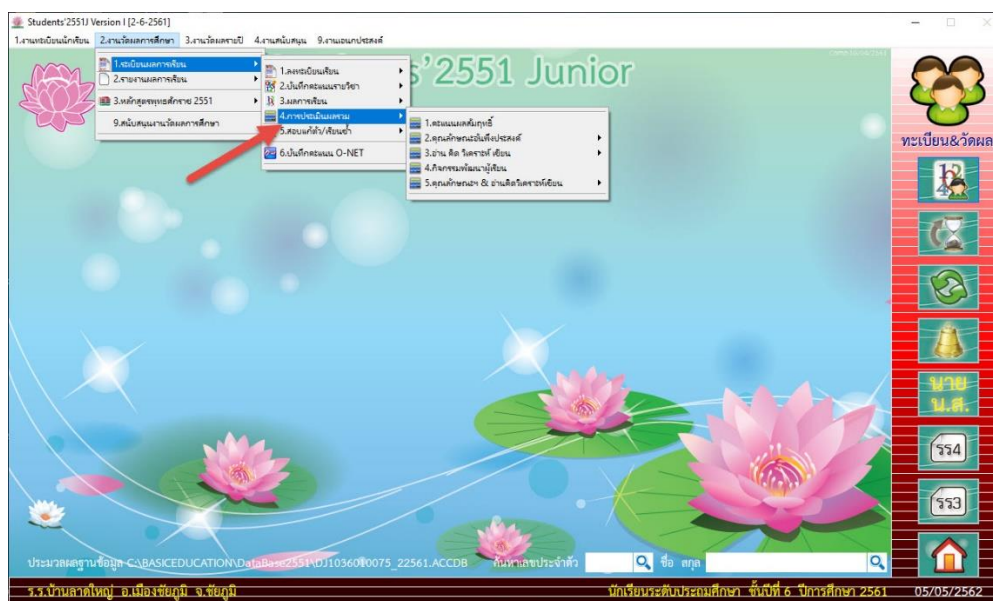

7. ให้ประเมินผลรวมก่อนที่จะบันทึกการจบนักเรียน

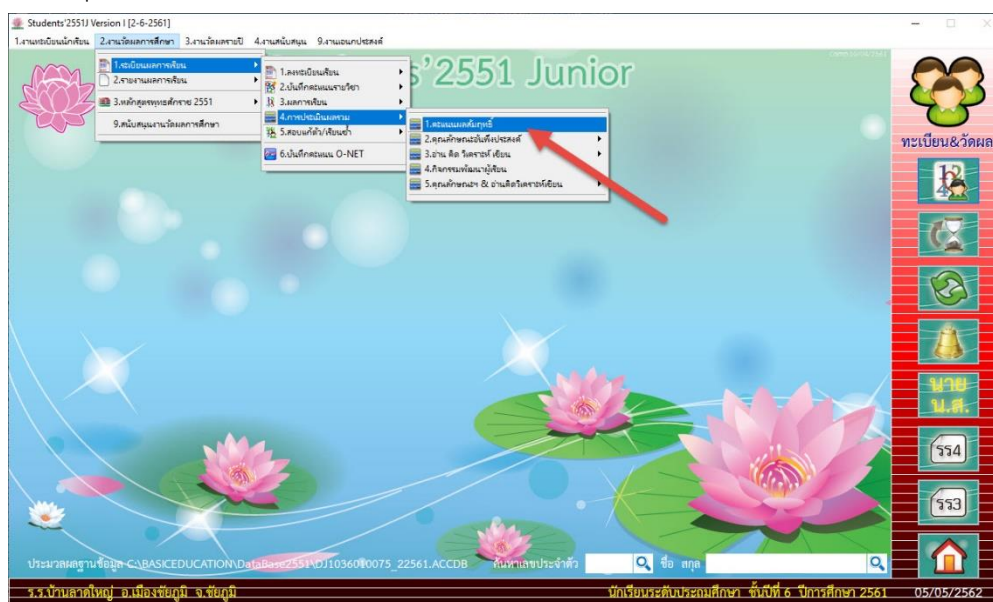

8. คำนวณคะแนนผลสัมฤทธิ์

เลือกเมนู 2.งานวัดผลการศึกษา > 1.ระเบียบผลการเรียน > 4.การประเมินผลรวม > 1.คะแนนผลสัมฤทธิ์

9. ที่หน้าต่างคำนวณผลสัมฤทธิ์ระดับ เลือกคำนวณ ป.4-6 GPA เลือกทั้งหมด PR เลือกทั้งหมด แล้วคำนวณ GPA Rank PR ตามลำดับ ต้องการออกจากหน้าต่างการคำนวณ 

เลือก	ชื่อ-สกุล	ข้อมูล
<input checked="" type="checkbox"/>	เด็กชายกิตติกร นครกิติ	3.23
<input checked="" type="checkbox"/>	เด็กชายกิตติชัย แก้วสุทร	2.65
<input checked="" type="checkbox"/>	เด็กชายจิกฤกษ์ ขยพิกลาง	2.72
<input checked="" type="checkbox"/>	เด็กชายณัฐพล สุปคำ	3.04
<input checked="" type="checkbox"/>	เด็กชายณัฐภัทร ใจเที่ยง	3.20
<input checked="" type="checkbox"/>	เด็กชายณัฐพงศ์ อินทร์เจริญ	3.00
<input checked="" type="checkbox"/>	เด็กชายสิริวัศ นรินทร์	2.54
<input checked="" type="checkbox"/>	เด็กชายสหรัฐ ฉะนรินทร์	2.09
<input checked="" type="checkbox"/>	เด็กชายศณวิน อินทวิช เพชรจันทร์	2.42
<input checked="" type="checkbox"/>	เด็กชายคาราร รัตนเพิ่ม	3.44
<input checked="" type="checkbox"/>	เด็กชายนวัน ประเสริฐสังข์	3.01
<input checked="" type="checkbox"/>	เด็กชายพิภบาล มีสะอาด	2.72
<input checked="" type="checkbox"/>	เด็กชายอภิชัย ชัยวงศ์	2.75

10. คำนวณคุณลักษณะอันพึงประสงค์

แบบประเมินจากกลุ่มสาระการเรียนรู้

เลือกเมนู 2.งานวัดผลการศึกษา > 1.ระเบียบผลการเรียน > 4.การประเมินผลรวม > 2.คุณลักษณะอันพึงประสงค์ > 1.แบบประเมินจากกลุ่มสาระการเรียนรู้

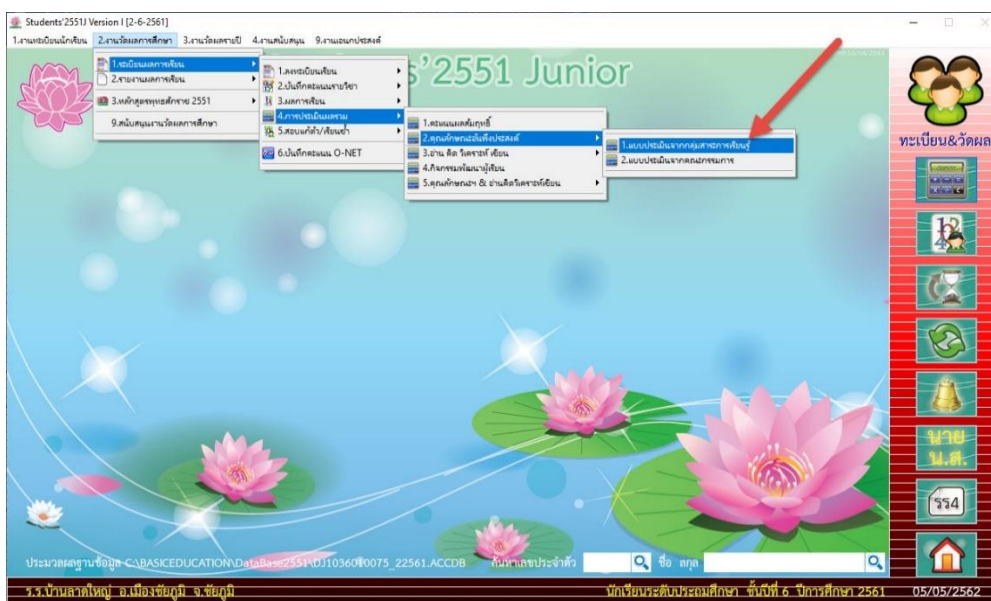
(สำหรับการประเมินรูปแบบนี้จะต้องมีการบันทึกคุณลักษณะอันพึงประสงค์รายชื่อจากรายวิชา ถ้าไม่ได้บันทึกผลคุณลักษณะอันพึงประสงค์รายชื่อจากรายวิชา ต้องเลือกประเมินในแบบประเมินจากคณะกรรมการ)

11. เลือกนักเรียนทั้งหมด เลือกจำนวน ป.4-6 แล้วเลือกที่  เพื่อคำนวณคุณลักษณะอันพึงประสงค์จากรายวิชา เมื่อเรียบร้อยแล้วให้บันทึกข้อมูล  เลือก  เพื่อออกจากหน้าต่าง

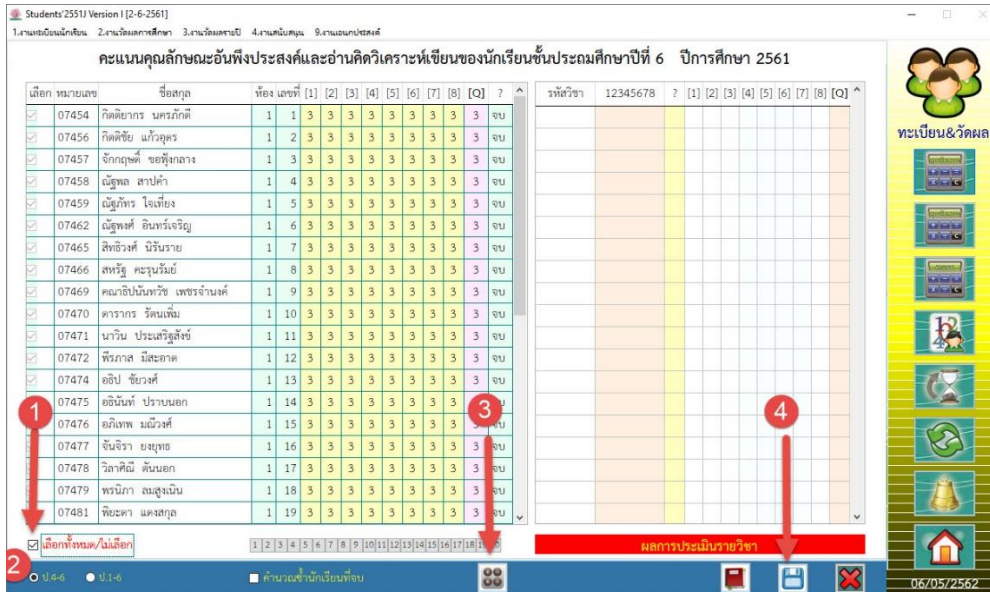

Students'2551 Junior Program interface showing a table of students and a grid for calculation. The table lists students with their IDs, names, and scores. The grid is used for calculating the average score for each student. Red arrows indicate the steps: 1. Select all students, 2. Select grade levels (ป.4-6), 3. Click the grid icon to calculate, and 4. Click the close icon to exit the window.

เลือก	หมายเลข	ชื่อสกุล	ห้อง	เลขที่	[1]	[2]	[3]	[4]	[5]	[6]	[7]	[8]	[Q]	?
<input checked="" type="checkbox"/>	07454	กิตติยากร นครภักดี	1	1	3	3	3	3	3	3	3	3	3	จบ
<input checked="" type="checkbox"/>	07456	กิตติชัย แก้วสุทร	1	2	3	3	3	3	3	3	3	3	3	จบ
<input checked="" type="checkbox"/>	07457	ฉีกฤกษ์ ขอพิงกลาง	1	3	3	3	3	3	3	3	3	3	3	จบ
<input checked="" type="checkbox"/>	07458	ณัฐพล สุปคำ	1	4	3	3	3	3	3	3	3	3	3	จบ
<input checked="" type="checkbox"/>	07459	ณัฐภัทร ไชยเนื่อง	1	5	3	3	3	3	3	3	3	3	3	จบ
<input checked="" type="checkbox"/>	07462	ณัฐพงษ์ อินทร์เจริญ	1	6	3	3	3	3	3	3	3	3	3	จบ
<input checked="" type="checkbox"/>	07465	สิทธิวิทย์ นิรันตราย	1	7	3	3	3	3	3	3	3	3	3	จบ
<input checked="" type="checkbox"/>	07466	สหวิรัฐ ตะวันรัมย์	1	8	3	3	3	3	3	3	3	3	3	จบ
<input checked="" type="checkbox"/>	07469	คนาอินันท์ทวี เพชรจันทน์	1	9	3	3	3	3	3	3	3	3	3	จบ
<input checked="" type="checkbox"/>	07470	คารารักษ์ รัตนเพิ่ม	1	10	3	3	3	3	3	3	3	3	3	จบ
<input checked="" type="checkbox"/>	07471	นาวัน ประเสริฐสิทธิ์	1	11	3	3	3	3	3	3	3	3	3	จบ
<input checked="" type="checkbox"/>	07472	พิรภัส มีสะอาด	1	12	3	3	3	3	3	3	3	3	3	จบ
<input checked="" type="checkbox"/>	07474	อธิป ชัยวงศ์	1	13	3	3	3	3	3	3	3	3	3	จบ
<input checked="" type="checkbox"/>	07475	อินันท์ ปราบนอก	1	14	3	3	3	3	3	3	3	3	3	จบ
<input checked="" type="checkbox"/>	07476	อภิเดช มณีวงศ์	1	15	3	3	3	3	3	3	3	3	3	จบ
<input checked="" type="checkbox"/>	07477	ชื่นจิรา ชัยพุทธ	1	16	3	3	3	3	3	3	3	3	3	จบ
<input checked="" type="checkbox"/>	07478	วิลาศิณี คั่นนอก	1	17	3	3	3	3	3	3	3	3	3	จบ
<input checked="" type="checkbox"/>	07479	พรนิภา สมสูงเนิน	1	18	3	3	3	3	3	3	3	3	3	จบ
<input checked="" type="checkbox"/>	07481	พิชิตดา แดงสกุล	1	19	3	3	3	3	3	3	3	3	3	จบ

12. แบบประเมินจากคณะกรรมการ

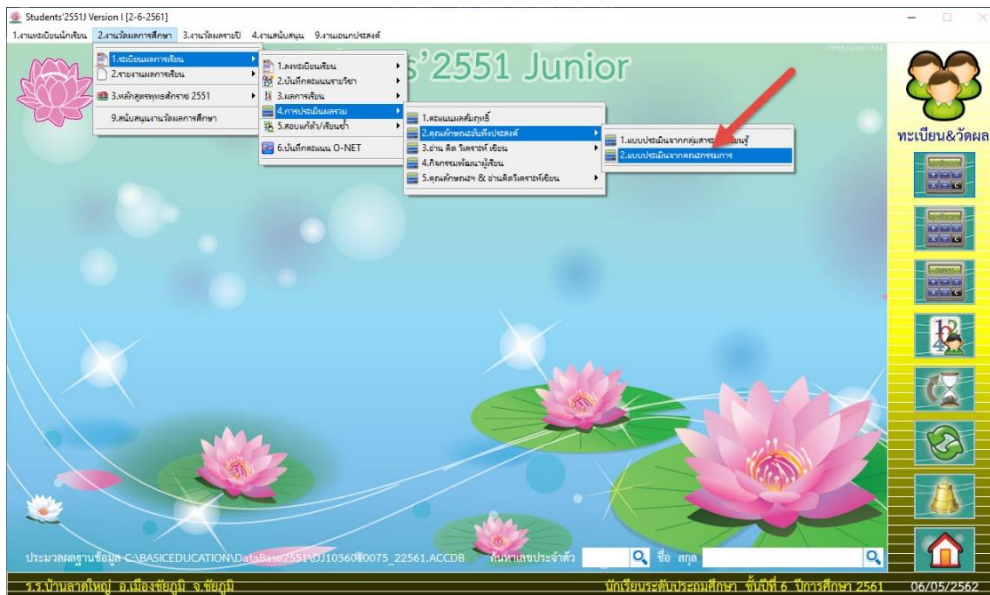
เลือกเมนู 2.งานวัดผลการศึกษา > 1.ระเบียบผลการเรียน > 4.การประเมินผลรวม > 2.คุณลักษณะอันพึงประสงค์ > 2.แบบประเมินจากคณะกรรมการ

Students'2551 Junior Program interface showing the navigation menu. The menu is open, and the path is: 2.งานวัดผลการศึกษา > 1.ระเบียบผลการเรียน > 4.การประเมินผลรวม > 2.แบบประเมินจากคณะกรรมการ. A red arrow points to the selected option.

13. ที่หน้าต่างการประเมินคุณลักษณะอันพึงประสงค์จากคณะกรรมการ ถ้าต้องการบันทึกคุณลักษณะอันพึงประสงค์ให้เลือกใช้ ใช่ ในข้อที่ต้องการบันทึกผล เมื่อบันทึกผลคุณลักษณะอันพึงประสงค์รายข้อครบถ้วนแล้ว ให้คำนวณผลรวมที่ **Q?** เมื่อเรียบร้อยแล้วให้บันทึกผล  และออกจากหน้าต่าง 

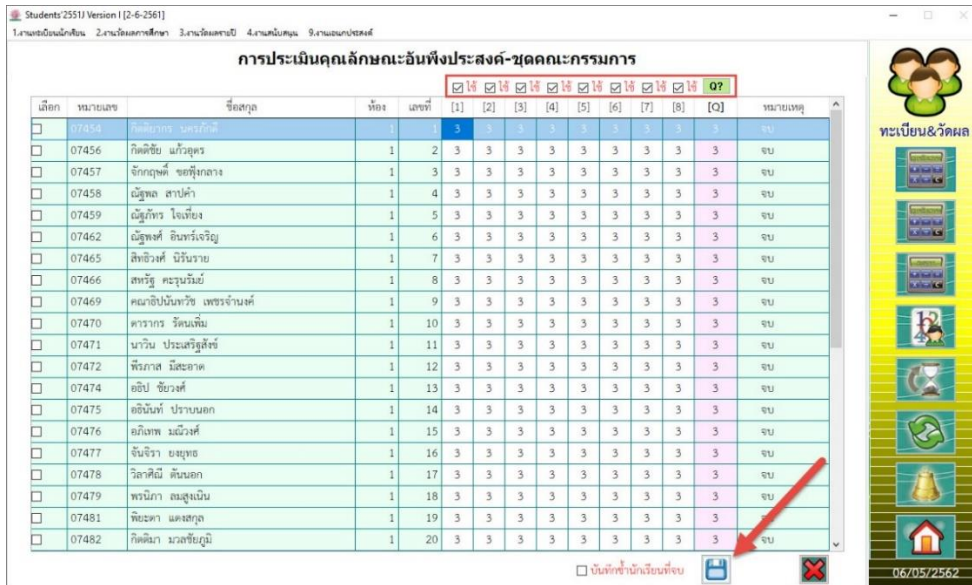

14. คำนวณอ่าน คิด วิเคราะห์ เขียน

แบบประเมินจากกลุ่มสาระการเรียนรู้

เลือกเมนู 2.งานวัดผลการศึกษา > 1.ระเบียบผลการเรียน > 4.การประเมินผลรวม > 3.อ่าน คิด วิเคราะห์ เขียน > 1.แบบประเมินจากกลุ่มสาระการเรียนรู้

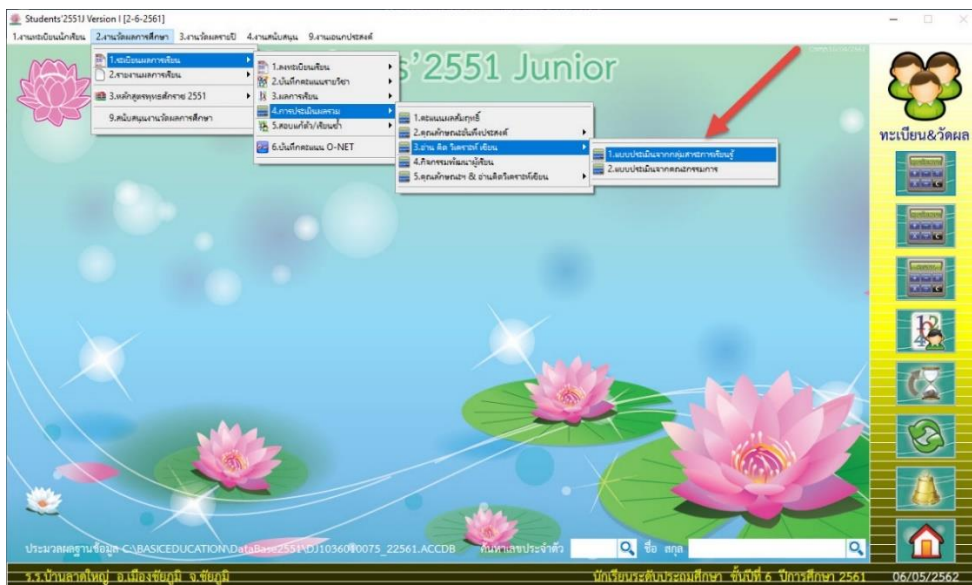
(สำหรับการประเมินรูปแบบนี้จะต้องมีการบันทึกอ่าน คิด วิเคราะห์ เขียน รายชื่อจากรายวิชา ถ้าไม่ได้บันทึกผลอ่าน คิด วิเคราะห์ เขียน รายชื่อจากรายวิชา ต้องเลือกประเมินในแบบประเมินจากคณะกรรมการ)

17. ที่หน้าต่างการประเมินอ่าน คิด วิเคราะห์ เขียนจากคณะกรรมการ ถ้าต้องการบันทึกอ่าน คิด วิเคราะห์ เขียนให้เลือกใช้ ใช้ ในข้อที่ต้องการบันทึกผล เมื่อบันทึกผลอ่าน คิด วิเคราะห์ เขียนรายข้อครบถ้วนแล้ว ให้คำนวณผลรวมที่ **L?** เมื่อเรียบร้อยแล้วให้บันทึกผล  และออกจากหน้าต่าง 

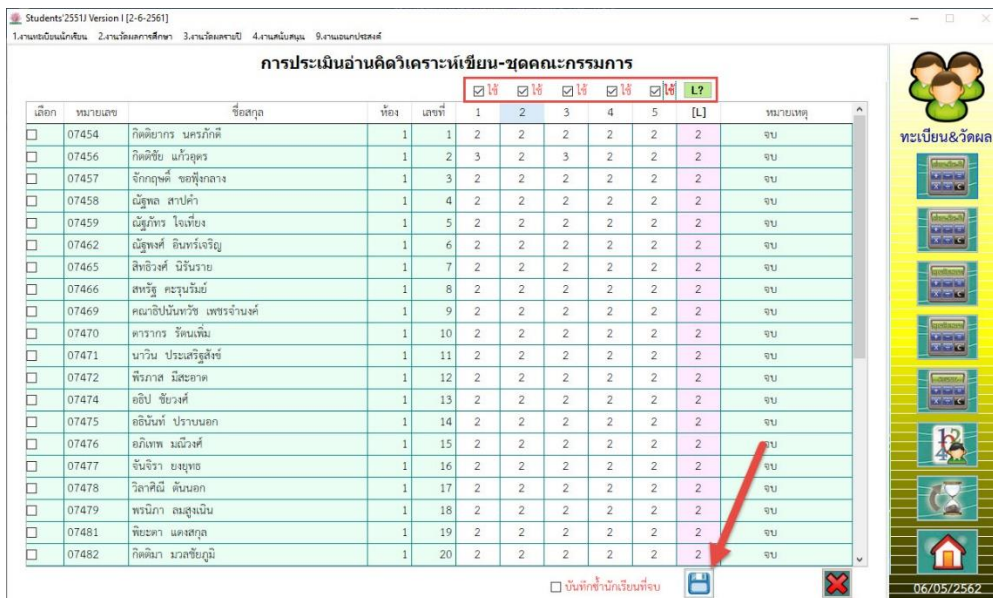

เลือก	หมายเลข	ชื่อสกุล	ห้อง	เลขที่	1	2	3	4	5	L?	หมายเหตุ
<input type="checkbox"/>	07454	กิตติยากร นครภักดิ์	1	1	2	2	2	2	2	2	จบ
<input type="checkbox"/>	07456	กิตติชัย แก้วสุร	1	2	3	2	3	2	2	2	จบ
<input type="checkbox"/>	07457	จักษุฤทธิ์ ขอสกุลกลาง	1	3	2	2	2	2	2	2	จบ
<input type="checkbox"/>	07458	ณัฐพล สาปคำ	1	4	2	2	2	2	2	2	จบ
<input type="checkbox"/>	07459	ณัฐภัทร ใจเที่ยง	1	5	2	2	2	2	2	2	จบ
<input type="checkbox"/>	07462	ณัฐพงศ์ อินทร์เจริญ	1	6	2	2	2	2	2	2	จบ
<input type="checkbox"/>	07465	สิทธิวิทย์ นรินทร์ราย	1	7	2	2	2	2	2	2	จบ
<input type="checkbox"/>	07466	สหวิทย์ ตะวันรัมย์	1	8	2	2	2	2	2	2	จบ
<input type="checkbox"/>	07469	ศมาธิปภัทรวิช เพชรจันทน์	1	9	2	2	2	2	2	2	จบ
<input type="checkbox"/>	07470	ดารากร รัตนเพิ่ม	1	10	2	2	2	2	2	2	จบ
<input type="checkbox"/>	07471	นาวิน ประเสริฐสิทธิ์	1	11	2	2	2	2	2	2	จบ
<input type="checkbox"/>	07472	พีรภาส มีตะจาด	1	12	2	2	2	2	2	2	จบ
<input type="checkbox"/>	07474	อธิป ชัยวาศ	1	13	2	2	2	2	2	2	จบ
<input type="checkbox"/>	07475	อธินันท์ ปราบนล	1	14	2	2	2	2	2	2	จบ
<input type="checkbox"/>	07476	อภิเทพ มณีวาศ	1	15	2	2	2	2	2	2	จบ
<input type="checkbox"/>	07477	ฉันทิชา ยมพูน	1	16	2	2	2	2	2	2	จบ
<input type="checkbox"/>	07478	วิลาสิณี ตันนอก	1	17	2	2	2	2	2	2	จบ
<input type="checkbox"/>	07479	พรนิภา สมสุนัน	1	18	2	2	2	2	2	2	จบ
<input type="checkbox"/>	07481	พีชดา แดงสกุล	1	19	2	2	2	2	2	2	จบ
<input type="checkbox"/>	07482	กิตติมา มวลชัยภูมิ	1	20	2	2	2	2	2	2	จบ

18. คำนวณกิจกรรมพัฒนาผู้เรียน

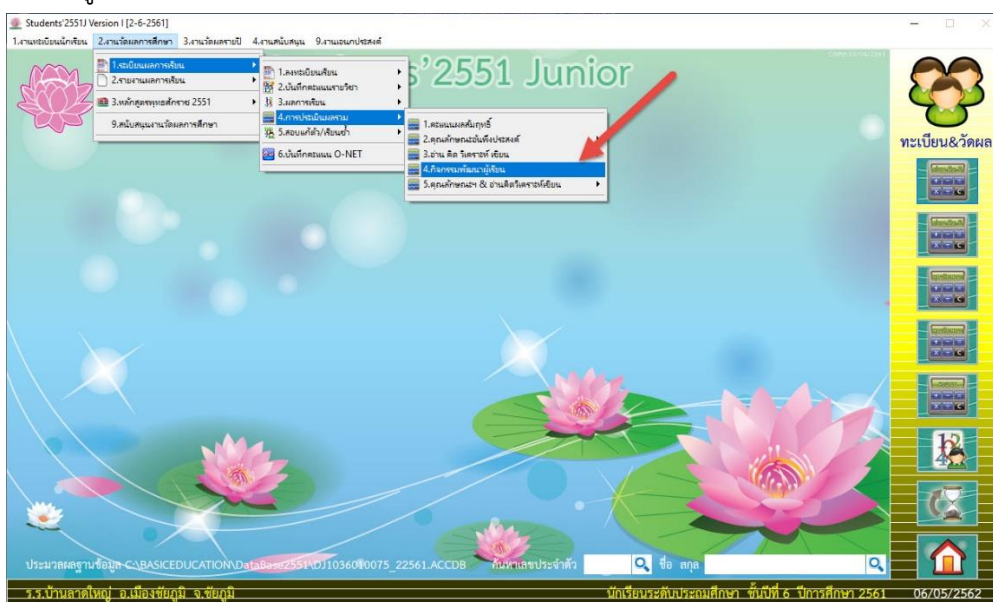
เลือกเมนู 2.งานวัดผลการศึกษา > 1.ระเบียบผลการเรียน > 4.การประเมินผลรวม > 4.กิจกรรมพัฒนาผู้เรียน

19. เลือกนักเรียนทั้งหมด เลือกจำนวน ป.4-6 แล้วเลือกที่  เพื่อคำนวณกิจกรรมพัฒนาผู้เรียน เมื่อเรียบร้อยแล้วให้บันทึกข้อมูล  เลือก  เพื่อออกจากหน้าต่าง

การบันทึกการจบหลักสูตร

20. เลือกเมนู 1.งานทะเบียนนักเรียน > 4.การจบหลักสูตร

21. จะปรากฏหน้าต่าง ตรวจสอบการจบหลักสูตร

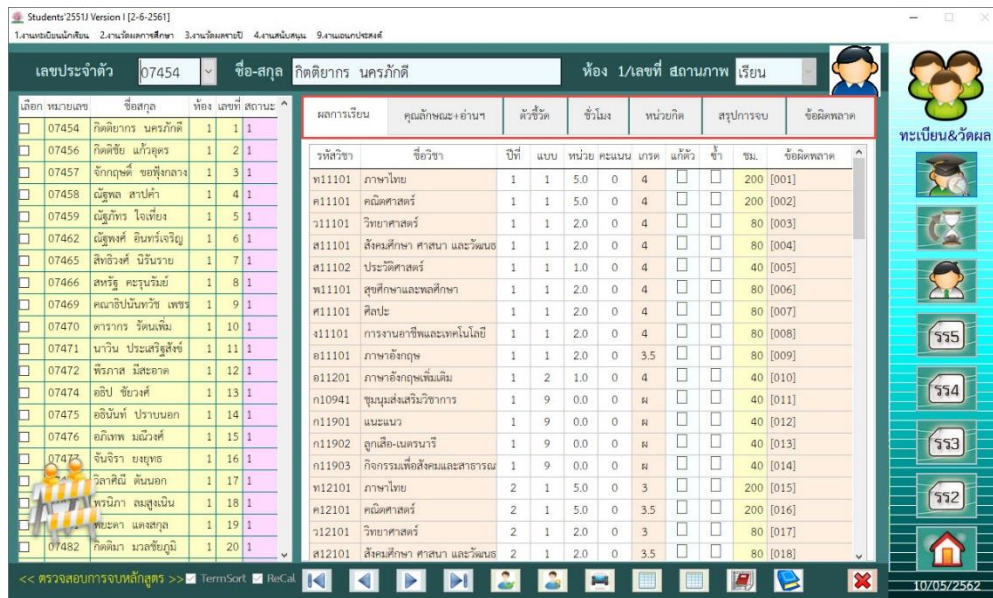

22. เลือกนักเรียนที่ต้องการบันทึกการจบ โดยเลือกที่แถบชื่อนักเรียน นักเรียนที่ถูกเลือกเพื่อบันทึกการจบนักเรียนจะแสดงรายชื่อด้านบน โปรแกรมจะแสดงหน้าต่างตรวจสอบการจบเบื้องต้น ให้เลือก

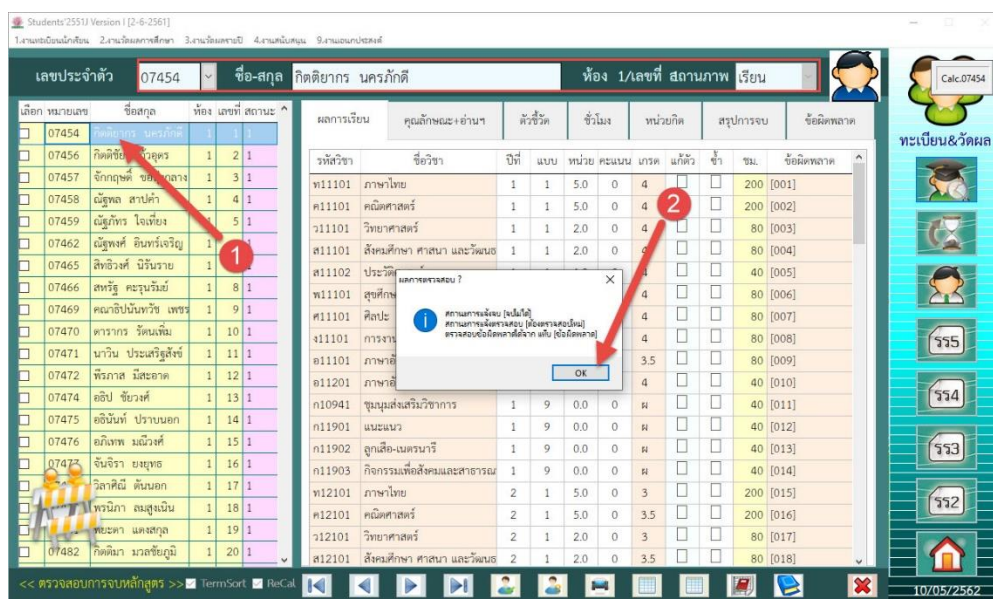

23. สามารถตรวจสอบรายละเอียดของนักเรียนที่จะบันทึกการจบได้ในแต่ละคนในรายการ ผลการเรียน , คุณลักษณะ+อ่านฯ , ตัวชี้วัด , ชั่วโมง , หน่วยกิต , สรุปรการจบ , ข้อผิดพลาด

- ผลการเรียน (Academic Results):** A table showing course details like 'คณิตศาสตร์' (Mathematics) with a grade of 3.23.
- คุณลักษณะ+อ่านฯ (Characteristics + Reading):** A section for tracking student characteristics and reading progress.
- ตัวชี้วัด (Indicators):** A section for monitoring various performance indicators.
- ชั่วโมง (Hours):** A section for recording the number of hours spent on each course.
- หน่วยกิต (Credits):** A section for tracking the number of credits earned.
- สรุปรการจบ (Summary of Completion):** A section for summarizing the student's completion status for each course.
- ข้อผิดพลาด (Errors):** A section for identifying and recording any errors in the data.

On the right side, there is a 'ทะเบียน&วัดผล' (Registration & Assessment) sidebar with icons for different levels of education (e.g., วิชา 5, วิชา 4, วิชา 3, วิชา 2).

24. เลือก Tab ผลการเรียน ให้ตรวจสอบผลการเรียน ถูกต้องครบถ้วนหรือไม่

Key data points from the table include:

- Course: คณิตศาสตร์ (Mathematics), Grade: 3.23
- Course: ภาษาไทย (Thai Language), Grade: 3.16
- Course: วิทยาศาสตร์ (Science), Grade: 2.66
- Course: สังคมศึกษา (Social Studies), Grade: 3.33
- Course: สุขศึกษา (Physical Education), Grade: 3.33
- Course: ศิลปะ (Art), Grade: 3.83
- Course: การงานอาชีพและเทคโนโลยี (Vocational and Technology), Grade: 3.16
- Course: ภาษาอังกฤษ (English), Grade: 3.71
- Course: ภาษาต่างประเทศ (Foreign Language), Grade: 3.16
- Overall GPA: 3.23

The interface also shows a sidebar with navigation icons and a status bar at the bottom indicating 'Page 13 of 14' and '828 words'.

25. เลือก Tab **คุณลักษณะ+อ่าน** ตรวจสอบผลการประเมินคุณลักษณะอันพึงประสงค์และอ่านคิดวิเคราะห์เขียน (ถ้าไม่ได้บันทึกผลการประเมินคุณลักษณะอันพึงประสงค์ และอ่านคิดวิเคราะห์เขียนจากรายวิชา มา จะไม่มีผลการประเมิน)

Screenshot of the software interface showing the 'คุณลักษณะ+อ่าน' (Character + Reading) tab. A red arrow points to the 'คุณลักษณะ+อ่าน' tab label. The interface includes a sidebar with a list of subjects and a main table with columns for subject, character traits (ค1-ค8), and reading levels (อ1-อ5).

26. เลือก Tab **ตัวชี้วัด** ตรวจสอบตัวชี้วัดผ่านหรือไม่

Screenshot of the software interface showing the 'ตัวชี้วัด' (Indicator) tab. A red arrow points to the 'ตัวชี้วัด' tab label. The interface includes a sidebar with a list of subjects and a main table with columns for subject, indicator details, and assessment results (มาตรฐาน, สาระ1, สาระ2, ตรวจ).

27. เลือก Tab **ชั่วโมง** ให้ตรวจสอบชั่วโมงตามเกณฑ์ ถ้าไม่ถูกต้องให้แก้ไข

แล้วบันทึก  ใหม่ สำหรับชั่วโมงที่ได้โปรแกรมจะคำนวณจากรายวิชาที่เรียนได้

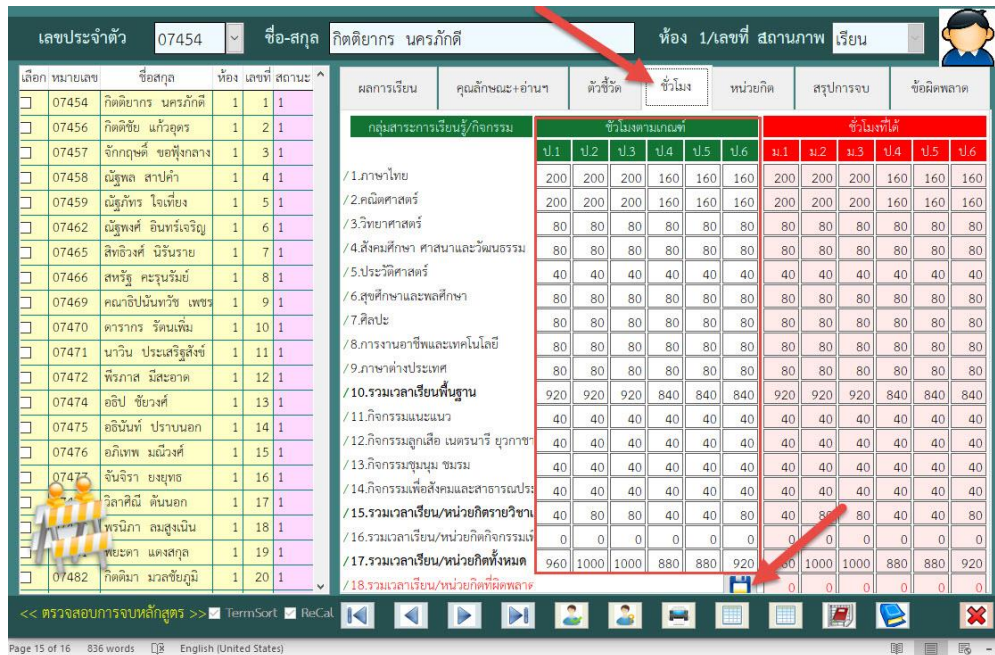

กลุ่มสาระการเรียนรู้/กิจกรรม	ชั่วโมงตามเกณฑ์						ชั่วโมงที่ได้					
	ป.1	ป.2	ป.3	ป.4	ป.5	ป.6	ม.1	ม.2	ม.3	ป.4	ป.5	ป.6
/1.ภาษาไทย	200	200	200	160	160	160	200	200	200	160	160	160
/2.คณิตศาสตร์	200	200	200	160	160	160	200	200	200	160	160	160
/3.วิทยาศาสตร์	80	80	80	80	80	80	80	80	80	80	80	80
/4.สังคมศึกษา ศาสนาและวัฒนธรรม	80	80	80	80	80	80	80	80	80	80	80	80
/5.ประวัติศาสตร์	40	40	40	40	40	40	40	40	40	40	40	40
/6.สุขศึกษาและพลศึกษา	80	80	80	80	80	80	80	80	80	80	80	80
/7.ศิลปะ	80	80	80	80	80	80	80	80	80	80	80	80
/8.การงานอาชีพและเทคโนโลยี	80	80	80	80	80	80	80	80	80	80	80	80
/9.ภาษาต่างประเทศ	80	80	80	80	80	80	80	80	80	80	80	80
/10.รวมเวลาเรียนพื้นฐาน	920	920	920	840	840	840	920	920	920	840	840	840
/11.กิจกรรมแนะแนว	40	40	40	40	40	40	40	40	40	40	40	40
/12.กิจกรรมลูกเสือ เนตรนารี ยุวกาชาด	40	40	40	40	40	40	40	40	40	40	40	40
/13.กิจกรรมชุมนุม ชมรม	40	40	40	40	40	40	40	40	40	40	40	40
/14.กิจกรรมเพื่อสังคมและสาธารณประโยชน์	40	40	40	40	40	40	40	40	40	40	40	40
/15.รวมเวลาเรียน/หน่วยกิตรายวิชา	40	80	80	40	40	80	40	80	80	40	40	80
/16.รวมเวลาเรียน/หน่วยกิตกิจกรรม	0	0	0	0	0	0	0	0	0	0	0	0
/17.รวมเวลาเรียน/หน่วยกิตทั้งหมด	960	1000	1000	880	880	920	960	1000	1000	880	880	920
/18.รวมเวลาเรียน/หน่วยกิตที่ตลาด							0	0	0	0	0	0

28. เลือก Tab **หน่วยกิต** ให้ตรวจสอบหน่วยการเรียนตามเกณฑ์ ถ้าไม่ถูกต้องให้แก้ไข

แล้วบันทึก  ใหม่ สำหรับหน่วยการเรียนที่ได้โปรแกรมจะคำนวณจากรายวิชาที่เรียนได้

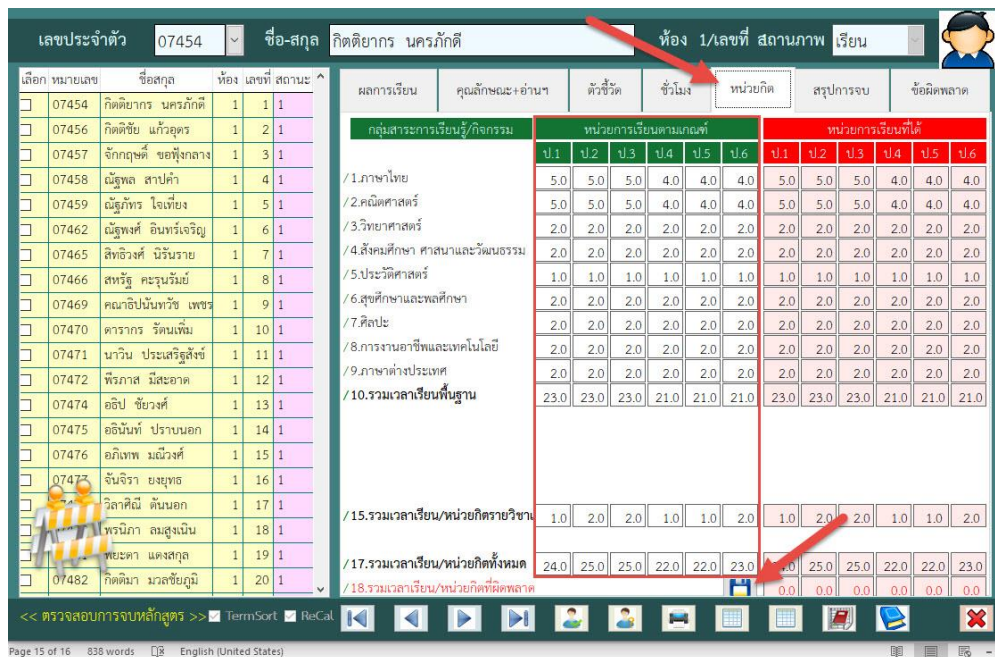

กลุ่มสาระการเรียนรู้/กิจกรรม	หน่วยการเรียนตามเกณฑ์						หน่วยการเรียนที่ได้					
	ป.1	ป.2	ป.3	ป.4	ป.5	ป.6	ป.1	ป.2	ป.3	ป.4	ป.5	ป.6
/1.ภาษาไทย	5.0	5.0	5.0	4.0	4.0	4.0	5.0	5.0	5.0	4.0	4.0	4.0
/2.คณิตศาสตร์	5.0	5.0	5.0	4.0	4.0	4.0	5.0	5.0	5.0	4.0	4.0	4.0
/3.วิทยาศาสตร์	2.0	2.0	2.0	2.0	2.0	2.0	2.0	2.0	2.0	2.0	2.0	2.0
/4.สังคมศึกษา ศาสนาและวัฒนธรรม	2.0	2.0	2.0	2.0	2.0	2.0	2.0	2.0	2.0	2.0	2.0	2.0
/5.ประวัติศาสตร์	1.0	1.0	1.0	1.0	1.0	1.0	1.0	1.0	1.0	1.0	1.0	1.0
/6.สุขศึกษาและพลศึกษา	2.0	2.0	2.0	2.0	2.0	2.0	2.0	2.0	2.0	2.0	2.0	2.0
/7.ศิลปะ	2.0	2.0	2.0	2.0	2.0	2.0	2.0	2.0	2.0	2.0	2.0	2.0
/8.การงานอาชีพและเทคโนโลยี	2.0	2.0	2.0	2.0	2.0	2.0	2.0	2.0	2.0	2.0	2.0	2.0
/9.ภาษาต่างประเทศ	2.0	2.0	2.0	2.0	2.0	2.0	2.0	2.0	2.0	2.0	2.0	2.0
/10.รวมเวลาเรียนพื้นฐาน	23.0	23.0	23.0	21.0	21.0	21.0	23.0	23.0	23.0	21.0	21.0	21.0
/15.รวมเวลาเรียน/หน่วยกิตรายวิชา	1.0	2.0	2.0	1.0	1.0	2.0	1.0	2.0	2.0	1.0	1.0	2.0
/17.รวมเวลาเรียน/หน่วยกิตทั้งหมด	24.0	25.0	25.0	22.0	22.0	23.0	24.0	25.0	25.0	22.0	22.0	23.0
/18.รวมเวลาเรียน/หน่วยกิตที่ตลาด							0.0	0.0	0.0	0.0	0.0	0.0

29. เลือก Tab **ข้อผิดพลาด** โปรแกรมจะแสดงรายการข้อผิดพลาดให้ตรวจสอบ

Screenshot of the software interface showing the 'ข้อผิดพลาด' (Errors) tab. A red arrow points to the 'ข้อผิดพลาด' tab. The main area displays a list of error messages for student 07454, including 'ข้อผิดพลาดของ 07454' and 'ไม่มีตัวชี้วัด 0 วิชา'.

30. ในการบันทึกข้อมูลการจบนักเรียน เลือกที่ Tab **สรุปการจบ** ต้องการบันทึกการจบนักเรียน เลือกที่ **ตรวจสอบการจบปี 2561**

Screenshot of the software interface showing the 'สรุปการจบ' (Summary) tab. A red arrow points to the 'สรุปการจบ' tab. The main area displays a form for 'ตรวจสอบการจบปี 2561' (Check Completion Year 2561) with fields for 'ปพ.1 ชุดที่', 'เลขที่', 'วุฒิบัตรเลขที่', 'วันอนุมัติจบ', 'วันออก', 'สาเหตุที่ออก', and 'สถานะนักเรียน'.

31. จะปรากฏหน้าต่างรายงานข้อผิดพลาด ให้ตรวจสอบ ถ้ายืนยันต้องการแจ้งจบ

ให้เลือกที่

Screenshot of the TermSort application showing an error dialog box. The dialog box contains a list of error messages in Thai, with a red arrow pointing to the 'Yes' button. The background shows a student record form for 'กิตติยากร นครภักดี'.

32. โปรแกรมให้ใส่ ปฟ.1 ชุดที่ เลขที่ (สามารถใส่ภายหลังได้ที่ประวัตินักเรียน)

วุฒิบัตรเลขที่ ยังไม่ต้องใส่ ให้ส่งเรียงเลขที่ ปฟ.2 ประกาศนียบัตร หลังจากที่บ้านที่การจบคนสุดท้าย
ใส่วันอนุมัติจบ และวันออก

ใส่สาเหตุที่ออก และสถานะนักเรียนให้เป็น **จบ**

เมื่อเรียบร้อยแล้ว ให้บันทึกการจบนักเรียน โดยเลือกที่ **บันทึกการจบ**

Screenshot of the TermSort application showing the student record form for 'กิตติยากร นครภักดี'. The 'Form 1' section is highlighted with a red box, showing fields for 'ชุดที่' (00011), 'เลขที่' (678451), 'วุฒิบัตรเลขที่', 'วันอนุมัติจบ' (29/03/2562), and 'วันออก' (29/03/2562). The 'Form 2' section shows 'ประกาศนียบัตร' and 'บันทึกการจบ' buttons. A red arrow points to the 'บันทึกการจบ' button.

33. นักเรียนที่บันทึกการจบเรียบร้อยแล้ว แถบชื่อจะเป็นสีแดง

เลขประจำตัว: 07454 ชื่อ-สกุล: กิตติยากร นครภักดี ห้อง: 1/เลขที่: 1 สถานภาพ: เรียน

เลือก	หมายเลข	ชื่อสกุล	ห้อง	เลขที่	สถานะ
<input checked="" type="checkbox"/>	07454	กิตติยากร นครภักดี	1	1	2
<input type="checkbox"/>	07456	กิตติชัย แก้วอุตร	1	2	1
<input type="checkbox"/>	07457	จักกฤษณ์ ขอฟุ้งกลาง	1	3	1
<input type="checkbox"/>	07458	ณัฐพล สุปคำ	1	4	1
<input type="checkbox"/>	07459	ณัฐภัทร โจทย์ียง	1	5	1
<input type="checkbox"/>	07462	ณัฐพงษ์ อินทร์เจริญ	1	6	1
<input type="checkbox"/>	07465	สิทธิพงษ์ นิรันตราย	1	7	1
<input type="checkbox"/>	07466	สหรัฐ กระจุนรัมย์	1	8	1
<input type="checkbox"/>	07469	คนอ้อปิ่นทิวช เพชร	1	9	1
<input type="checkbox"/>	07470	คารากร รัตนเพิ่ม	1	10	1
<input type="checkbox"/>	07471	นาวิน ประเสริฐสังข์	1	11	1
<input type="checkbox"/>	07472	พีรภาส มีสะอาด	1	12	1
<input type="checkbox"/>	07474	อธิป ชัยวงศ์	1	13	1
<input type="checkbox"/>	07475	อินันท์ ปราบนอก	1	14	1
<input type="checkbox"/>	07476	อภิเทพ มณีวงศ์	1	15	1
<input type="checkbox"/>	07477	จันจิรา ยงยุทธ	1	16	1
<input type="checkbox"/>	07478	วิลาศิณี ตันนอก	1	17	1
<input type="checkbox"/>	07479	พรนิภา สมสูงเนิน	1	18	1
<input type="checkbox"/>	07480	หทัยดา แดงสกุล	1	19	1
<input type="checkbox"/>	07482	กิตติมา มวลชัยภูมิ	1	20	1

ผลการเรียน: คุณลักษณะ+อำนาจ: ตัวชี้วัด: ชั่วโมง: หน่วยกิต: สรุปการจบ: ข้อมูลพลาด

ประเมินใหม่ [ค่า]

Q.ผลการประเมินคุณลักษณะอันพึงประสงค์: 0 [3] จำนวนหน่วยกิตรวมที่เรียนได้: 67.0-67.0

L.ผลการประเมินการอ่าน คิดวิเคราะห์ และเขียน: 0 [2] จำนวนน้ำหนักรวมกิจกรรมที่ปฏิบัติได้: 12.0-12.0

A.ผลการประเมินกิจกรรมพัฒนาผู้เรียน: ๒ [๗] วันอนุมัติการจบช่วงชั้น: วันออกจากรองเรียน

ระดับคะแนนเฉลี่ย: 3.23 3.23

บันทึกผลการประเมิน Q L A ใหม่ด้วย

เกณฑ์ผลการเรียนเฉลี่ย

เกณฑ์ขั้นต่ำ	ผ่าน
ภาษาไทย	1.00 / 3.16
คณิตศาสตร์	1.00 / 2.66
วิทยาศาสตร์	1.00 / 3.33
สังคมศึกษา	1.00 / 3.33
สุขศึกษา	1.00 / 3.83
ศิลปะ	1.00 / 3.16
การงานอาชีพ	1.00 / 3.71
ภาษาต่างประเทศ	1.00 / 3.16
GPA.เฉลี่ยรวม	1.00 / 3.23

เรียนเลขที่ ปพ.2 ประกาศนียบัตร

ตรวจสอบการจบปี 2561

ปพ.1 ชุดที่: 00011

เลขที่: 678451

วุฒิบัตรเลขที่:

วันอนุมัติจบ: 29/03/2562

วันออก: 29/03/2562

สาเหตุที่ออก: เลขที่อัตโนมัติ

จบชั้นประถมศึกษาปีที่ 6

สถานะนักเรียน: จบ

ยกเลิกการจบ: บันทึกการจบ

34. ให้เลือกนักเรียนคนต่อไป เพื่อบันทึกการจบนักเรียน โปรแกรมจะแสดงหน้าต่างตรวจสอบการจบเบื้องต้น ให้เลือก

เลขประจำตัว: 07456 ชื่อ-สกุล: กิตติชัย แก้วอุตร ห้อง: 1/เลขที่: 1 สถานภาพ: เรียน

เลือก	หมายเลข	ชื่อสกุล	ห้อง	เลขที่	สถานะ
<input type="checkbox"/>	07454	กิตติยากร นครภักดี	1	1	2
<input checked="" type="checkbox"/>	07456	กิตติชัย แก้วอุตร	1	2	1
<input type="checkbox"/>	07457	จักกฤษณ์ ขอฟุ้งกลาง	1	3	1
<input type="checkbox"/>	07458	ณัฐพล สุปคำ	1	4	1
<input type="checkbox"/>	07459	ณัฐภัทร โจทย์ียง	1	5	1
<input type="checkbox"/>	07462	ณัฐพงษ์ อินทร์เจริญ	1	6	1
<input type="checkbox"/>	07465	สิทธิพงษ์ นิรันตราย	1	7	1
<input type="checkbox"/>	07466	สหรัฐ กระจุนรัมย์	1	8	1
<input type="checkbox"/>	07469	คนอ้อปิ่นทิวช เพชร	1	9	1
<input type="checkbox"/>	07470	คารากร รัตนเพิ่ม	1	10	1
<input type="checkbox"/>	07471	นาวิน ประเสริฐสังข์	1	11	1
<input type="checkbox"/>	07472	พีรภาส มีสะอาด	1	12	1
<input type="checkbox"/>	07474	อธิป ชัยวงศ์	1	13	1
<input type="checkbox"/>	07475	อินันท์ ปราบนอก	1	14	1
<input type="checkbox"/>	07476	อภิเทพ มณีวงศ์	1	15	1
<input type="checkbox"/>	07477	จันจิรา ยงยุทธ	1	16	1
<input type="checkbox"/>	07478	วิลาศิณี ตันนอก	1	17	1
<input type="checkbox"/>	07479	พรนิภา สมสูงเนิน	1	18	1
<input type="checkbox"/>	07480	หทัยดา แดงสกุล	1	19	1
<input type="checkbox"/>	07482	กิตติมา มวลชัยภูมิ	1	20	1

ผลการเรียน: คุณลักษณะ+อำนาจ: ตัวชี้วัด: ชั่วโมง: หน่วยกิต: สรุปการจบ: ข้อมูลพลาด

ประเมินใหม่ [ค่า]

Q.ผลการประเมินคุณลักษณะอันพึงประสงค์: 0 [3] จำนวนหน่วยกิตรวมที่เรียนได้: 70.0-70.0

L.ผลการประเมินการอ่าน คิดวิเคราะห์ และเขียน: 0 [2] จำนวนน้ำหนักรวมกิจกรรมที่ปฏิบัติได้: 12.0-12.0

A.ผลการประเมินกิจกรรมพัฒนาผู้เรียน: ๒ [๗] วันอนุมัติการจบช่วงชั้น: วันออกจากรองเรียน

ระดับคะแนนเฉลี่ย: 2.65 2.65

บันทึกผลการประเมิน Q L A ใหม่ด้วย

เกณฑ์ผลการเรียนเฉลี่ย

เกณฑ์ขั้นต่ำ	ผ่าน
ภาษาไทย	1.00 / 2.43
คณิตศาสตร์	1.00 / 3.16
วิทยาศาสตร์	1.00 / 2.83
สังคมศึกษา	1.00 / 3.55
สุขศึกษา	1.00 / 2.66
ศิลปะ	1.00 / 3.55
การงานอาชีพ	1.00 / 2.66
ภาษาต่างประเทศ	1.00 / 2.66
GPA.เฉลี่ยรวม	1.00 / 2.65

เรียนเลขที่ ปพ.2 ประกาศนียบัตร

ตรวจสอบการจบปี 2561

ปพ.1 ชุดที่: 00011

เลขที่: 678452

วุฒิบัตรเลขที่:

วันอนุมัติจบ: 29/03/2562

วันออก: 29/03/2562

สาเหตุที่ออก: เลขที่อัตโนมัติ

สถานะนักเรียน: เรียน

ยกเลิกการจบ: บันทึกการจบ

คำถามตรวจสอบ?

คำถามการแจ้งจบ [ปพ.2]
คำถามการแจ้งตรวจสอบ (ต้องตรวจสอบ)
ตรวจสอบชื่อเกิดจากบัตร (ชื่อจริงและนามสกุล)

35. บันทึกการจบนักเรียน **ตรวจสอบการจบปี 2561** จะปรากฏหน้าต่างรายงานข้อผิดพลาดให้ตรวจสอบ ถ้ายืนยันต้องการแจ้งจบ ให้เลือกที่ **Yes**

36. ถ้าได้ใส่เลข ปพ.1 เลขที่ ไว้โปรแกรมจะใส่เลขที่ให้อัตโนมัติ สำหรับข้อมูลอื่นๆ ให้ตรวจสอบให้ถูกต้อง เมื่อเรียบร้อยแล้ว ให้บันทึกการจบนักเรียน โดยเลือกที่ **บันทึกการจบ**

37. นักเรียนที่บันทึกการจบเรียบร้อยแล้ว แถบชื่อจะเป็นสีแดง ให้เลือกนักเรียนคนต่อไปสำหรับการบันทึกการจบ

ผลการเรียน

ประเมินใหม่ [เก่า]

Q.ผลการประเมินคุณลักษณะอันพึงประสงค์ 0 /31 จำนวนหน่วยกิตรวมที่เรียนได้ 70.0-70.0

L.ผลการประเมินการอ่าน คิดวิเคราะห์ และเขียน 0 /21 จำนวนน้ำหนักรวมกิจกรรมที่ปฏิบัติได้ 12.0-12.0

A.ผลการประเมินกิจกรรมพัฒนาผู้เรียน ๘ /๗ วันอนุมัติการจบช่วงชั้น

ระดับคะแนนเฉลี่ย 2.65 2.65 วันออกจากโรงเรียน

บันทึกผลการประเมิน Q L A ใหม่ด้วย

เกณฑ์ผลการเรียนเฉลี่ย

เกณฑ์	คะแนนเต็ม	ที่ได้
ภาษาไทย	1.00	2.83 /
คณิตศาสตร์	1.00	2.00 /
วิทยาศาสตร์	1.00	1.83 /
สังคมศึกษา	1.00	2.45 /
สุขศึกษา	1.00	3.16 /
ศิลปะ	1.00	2.83 /
การงานอาชีพ	1.00	3.55 /
ภาษาต่างประเทศ	1.00	2.66 /
GPA.เฉลี่ยรวม	1.00	2.65 /

ตรวจสอบการจบปี 2561

ปพ.1 ชุดที่ 00011

เลขที่ 678452

วุฒิบัตรเลขที่

วันอนุมัติจบ 29/03/2562

วันออก 29/03/2562

สาเหตุที่ออก เลขที่อัตโนมัติ

จบชั้นประถมศึกษาปีที่ 6

สถานะนักเรียน จบ

ยกเลิกการจบ บันทึกการจบ

38. เมื่อบันทึกการจบครบทุกคนแล้วให้ส่งเรียงเลขที่ ปพ.2 ประกาศนียบัตร

โดยเลือกที่ **เรียงเลขที่ ปพ.2 ประกาศนียบัตร** และให้เรียงตามเลขประจำตัวโดยเลือกที่ **Yes**

เรียงลำดับแบบ?

เรียงลำดับตามหมายเลขประจำตัวนักเรียน? Yes=เรียงตามเลขประจำตัว No=เรียงตามผล

เรียงเลขที่ ปพ.2 ประกาศนียบัตร

39. ถ้าออกไปจากหน้าต่าง ตรวจสอบการจบหลักสูตรแล้วต้องการกลับมาเรียงเลขที่ ปพ.2 ประกาศนียบัตร ใหม่ให้ใส่ วันอนุมัติจบ แล้วสั่งเรียงโดยเลือกที่ **เรียงเลขที่ ปพ.2 ประกาศนียบัตร** และให้เรียงตามเลขประจำตัวโดยเลือกที่ **Yes**

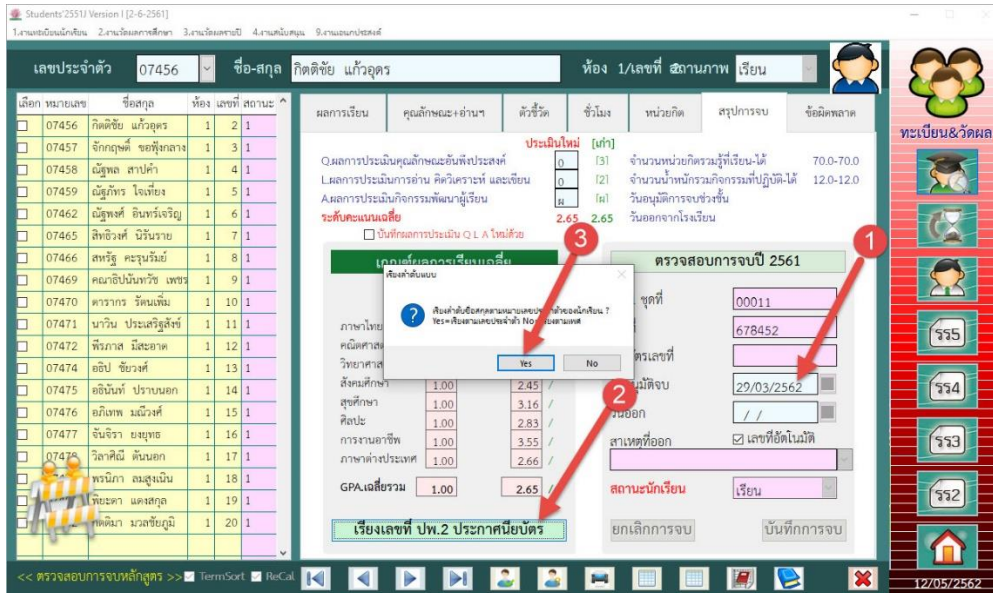

40. เลือก **OK**

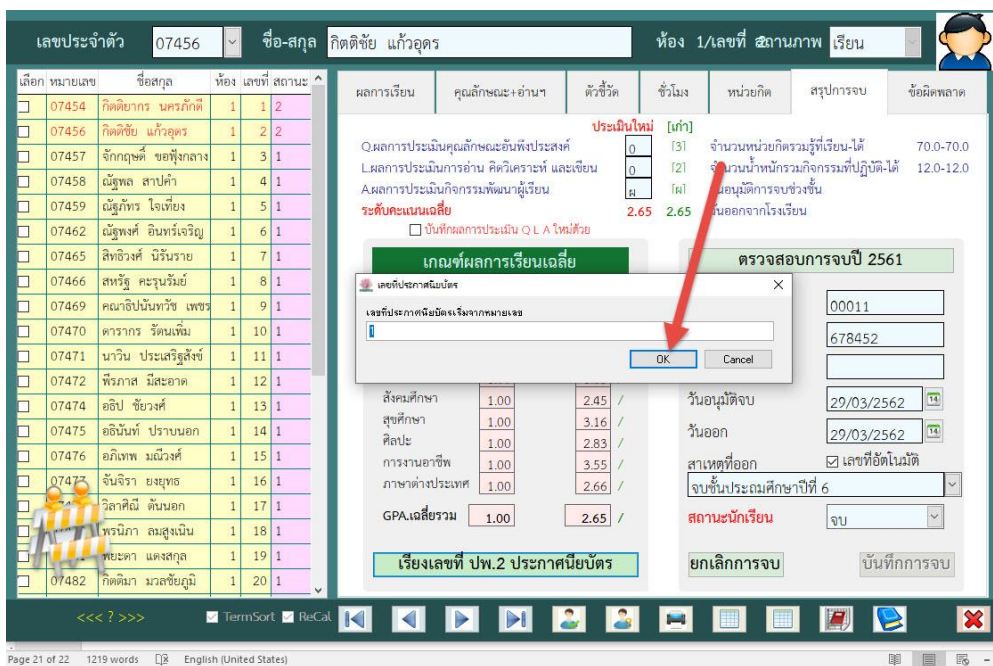

41. จะปรากฏหน้าต่างยืนยันจำนวนนักเรียนที่ต้องการเรียงเลขที่ ปพ.2 ประกาศนียบัตร ให้เลือก

42. ยืนยันการบันทึกเลขที่ ปพ.2 ประกาศนียบัตร เลือก

This screenshot is similar to the one above, showing the same student details and 'ตรวจสอบการจบปี 2561' dialog box. However, the confirmation dialog box now asks 'บันทึกเลขที่เรียบร้อยแล้วใช่ไหม?' (Is the number recorded correctly?). A red arrow points to the 'OK' button in this dialog box.

45. โปรแกรมจะแสดงรายชื่อนักเรียนทั้งหมด

เกณฑ์	เกณฑ์ขั้นต่ำ	ที่ได้
ภาษาไทย	1.00	3.16 /
คณิตศาสตร์	1.00	2.66 /
วิทยาศาสตร์	1.00	3.33 /
สังคมศึกษา	1.00	3.33 /
สุขศึกษา	1.00	3.83 /
ศิลปะ	1.00	3.16 /
การงานอาชีพ	1.00	3.71 /
ภาษาต่างประเทศ	1.00	3.16 /
GPA.เฉลี่ยรวม	1.00	3.23 /

46. ถ้าต้องการยกเลิกการจบนักเรียน ให้เลือกนักเรียนคนที่ต้องการยกเลิกการจบ จะแสดงหน้าต่างผลการตรวจสอบสถานะการแจ้งจบ ให้เลือก **OK**

47. ยกเลิกการจบนักเรียน ให้เลือกที่ **ยกเลิกการจบ** ยืนยันการยกเลิกการจบ ให้เลือกที่ **OK**

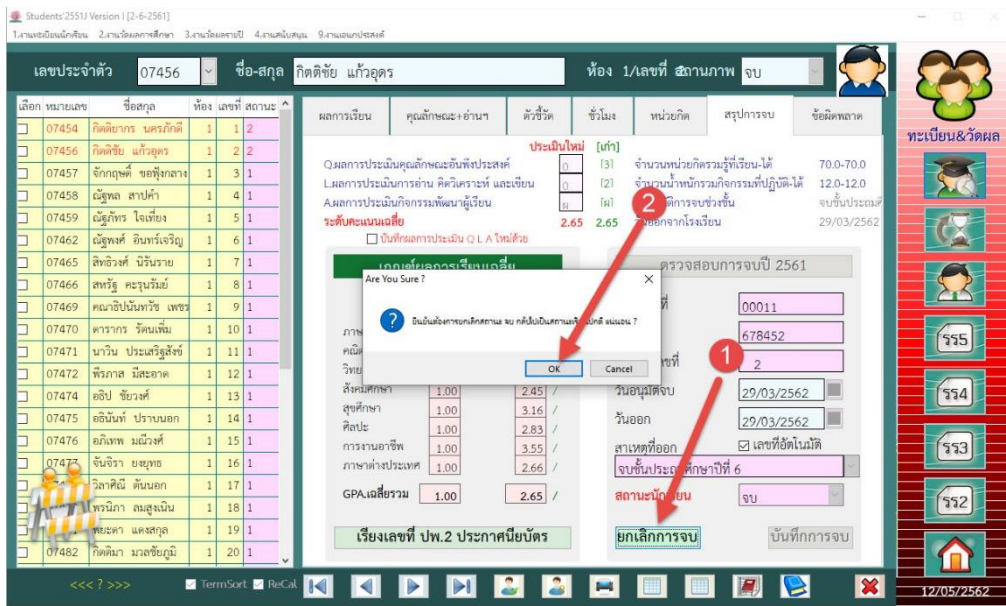

48. ผลการตรวจสอบ เลือก **OK**

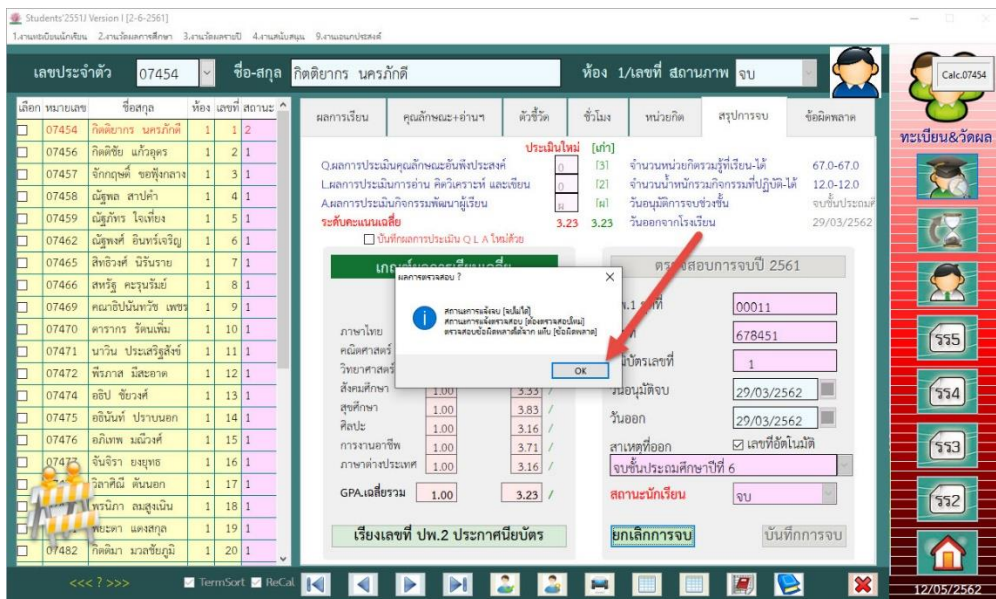

49. สถานะนักเรียนจะถูกเปลี่ยนมาเป็น เรียน

Students'2551 Version | [2-6-2561]
 1.งานขอโอนนักศึกษา 2.งานรับสมัคร 3.งานจัดสอบ 4.งานค้นคืน 9.งานแผนกบุคคล

เลขประจำตัว 07456 ชื่อ-สกุล กิตติชัย แก้วอุตร ห้อง 1/4 ชั้นที่ 1 สถานภาพ เรียน

เลือก	หมายเลข	ชื่อ-สกุล	ห้อง	เลขที่	สถานะ
<input type="checkbox"/>	07454	กิตติสาร นครกิติ	1	1	2
<input type="checkbox"/>	07456	กิตติชัย แก้วอุตร	1	2	1
<input type="checkbox"/>	07457	จ๊กกฤษดิ์ ขอสักกลาง	1	3	1
<input type="checkbox"/>	07458	ณัฐพล สาปคำ	1	4	1
<input type="checkbox"/>	07459	ณัฐภัทร โจทยง	1	5	1
<input type="checkbox"/>	07462	ณัฐพงศ์ อินทร์เจริญ	1	6	1
<input type="checkbox"/>	07465	สิทธิพงษ์ นิรันตราย	1	7	1
<input type="checkbox"/>	07466	สหรัศ กระจ่างรัมย์	1	8	1
<input type="checkbox"/>	07469	ศณานิษฐ์พร เพชร	1	9	1
<input type="checkbox"/>	07470	คารารกร รัตนเพิ่ม	1	10	1
<input type="checkbox"/>	07471	นารวิน ประเสริฐสังข์	1	11	1
<input type="checkbox"/>	07472	พิรภัส มีสอาด	1	12	1
<input type="checkbox"/>	07474	อติป ชิวงค์	1	13	1
<input type="checkbox"/>	07475	อธินันท์ ปราบนอก	1	14	1
<input type="checkbox"/>	07476	อภิเทพ วัฒนศัพท์	1	15	1
<input type="checkbox"/>	07477	จันจิรา ยงยุทธ	1	16	1
<input type="checkbox"/>	07478	วิลาศินี ดันนอก	1	17	1
<input type="checkbox"/>	07479	พรนิกา ลมสูงเนิน	1	18	1
<input type="checkbox"/>	07480	ชัชวรา แดงสกุล	1	19	1
<input type="checkbox"/>	07482	กิตติภา มวลชัยภูมิ	1	20	1

ผลการเรียน: คุณลักษณะ+อำนาจ ตัวชี้วัด ชั่วโมง หน่วยกิต สรูปการจบ ข้อผิดพลาด

ประเมินใหม่ [เก่า]

ผลการประเมินคุณลักษณะอันพึงประสงค์
 L ผลการประเมินการอ่าน คิดวิเคราะห์ และเขียน 0 [3] จำนวนหน่วยกิตรวมที่เรียนได้ 70.0-70.0
 A ผลการประเมินกิจกรรมพัฒนาผู้เรียน 0 [2] จำนวนน้ำหนักกิจกรรมที่ปฏิบัติได้ 12.0-12.0
 ระดับคะแนนเฉลี่ย 2.65 2.65 วันออกจากโรงเรียน

บันทึกผลการประเมิน O.L.A. ในใบตัว

เกณฑ์ผลการเรียนเฉลี่ย

เกณฑ์ขั้นต่ำ	ที่ได้
ภาษาไทย	1.00 / 2.83
คณิตศาสตร์	1.00 / 2.00
วิทยาศาสตร์	1.00 / 1.83
สังคมศึกษา	1.00 / 2.45
สุขศึกษา	1.00 / 3.16
ศิลปะ	1.00 / 2.83
การงานอาชีพ	1.00 / 3.55
ภาษาต่างประเทศ	1.00 / 2.66
GPA.เฉลี่ยรวม	1.00 / 2.65

เรียงเลขที่ ปท.2 ประกาศนียบัตร

ตรวจสอบการจบปี 2561

ปท.1 ชุดที่ 00011
 เลขที่ 678452
 อนุมัติเลขที่
 วันอนุมัติจบ 29/03/2562
 วันออก 29/03/2562
 สาเหตุที่ออก เลขที่ยึดไม่ได้

สถานะนักเรียน เรียน

ยกเลิกการจบ บันทึกการจบ

12/05/2562

50. ออกจากหน้าต่าง ตรวจสอบการจบหลักสูตร เลือกที่

Students'2551 Version | [2-6-2561]
 1.งานขอโอนนักศึกษา 2.งานรับสมัคร 3.งานจัดสอบ 4.งานค้นคืน 9.งานแผนกบุคคล

เลขประจำตัว 07456 ชื่อ-สกุล กิตติชัย แก้วอุตร ห้อง 1/4 ชั้นที่ 1 สถานภาพ เรียน

เลือก	หมายเลข	ชื่อ-สกุล	ห้อง	เลขที่	สถานะ
<input type="checkbox"/>	07454	กิตติสาร นครกิติ	1	1	2
<input type="checkbox"/>	07456	กิตติชัย แก้วอุตร	1	2	1
<input type="checkbox"/>	07457	จ๊กกฤษดิ์ ขอสักกลาง	1	3	1
<input type="checkbox"/>	07458	ณัฐพล สาปคำ	1	4	1
<input type="checkbox"/>	07459	ณัฐภัทร โจทยง	1	5	1
<input type="checkbox"/>	07462	ณัฐพงศ์ อินทร์เจริญ	1	6	1
<input type="checkbox"/>	07465	สิทธิพงษ์ นิรันตราย	1	7	1
<input type="checkbox"/>	07466	สหรัศ กระจ่างรัมย์	1	8	1
<input type="checkbox"/>	07469	ศณานิษฐ์พร เพชร	1	9	1
<input type="checkbox"/>	07470	คารารกร รัตนเพิ่ม	1	10	1
<input type="checkbox"/>	07471	นารวิน ประเสริฐสังข์	1	11	1
<input type="checkbox"/>	07472	พิรภัส มีสอาด	1	12	1
<input type="checkbox"/>	07474	อติป ชิวงค์	1	13	1
<input type="checkbox"/>	07475	อธินันท์ ปราบนอก	1	14	1
<input type="checkbox"/>	07476	อภิเทพ วัฒนศัพท์	1	15	1
<input type="checkbox"/>	07477	จันจิรา ยงยุทธ	1	16	1
<input type="checkbox"/>	07478	วิลาศินี ดันนอก	1	17	1
<input type="checkbox"/>	07479	พรนิกา ลมสูงเนิน	1	18	1
<input type="checkbox"/>	07480	ชัชวรา แดงสกุล	1	19	1
<input type="checkbox"/>	07482	กิตติภา มวลชัยภูมิ	1	20	1

ผลการเรียน: คุณลักษณะ+อำนาจ ตัวชี้วัด ชั่วโมง หน่วยกิต สรูปการจบ ข้อผิดพลาด

ประเมินใหม่ [เก่า]

ผลการประเมินคุณลักษณะอันพึงประสงค์
 L ผลการประเมินการอ่าน คิดวิเคราะห์ และเขียน 0 [3] จำนวนหน่วยกิตรวมที่เรียนได้ 70.0-70.0
 A ผลการประเมินกิจกรรมพัฒนาผู้เรียน 0 [2] จำนวนน้ำหนักกิจกรรมที่ปฏิบัติได้ 12.0-12.0
 ระดับคะแนนเฉลี่ย 2.65 2.65 วันออกจากโรงเรียน

บันทึกผลการประเมิน O.L.A. ในใบตัว

เกณฑ์ผลการเรียนเฉลี่ย

เกณฑ์ขั้นต่ำ	ที่ได้
ภาษาไทย	1.00 / 2.83
คณิตศาสตร์	1.00 / 2.00
วิทยาศาสตร์	1.00 / 1.83
สังคมศึกษา	1.00 / 2.45
สุขศึกษา	1.00 / 3.16
ศิลปะ	1.00 / 2.83
การงานอาชีพ	1.00 / 3.55
ภาษาต่างประเทศ	1.00 / 2.66
GPA.เฉลี่ยรวม	1.00 / 2.65

เรียงเลขที่ ปท.2 ประกาศนียบัตร

ตรวจสอบการจบปี 2561

ปท.1 ชุดที่ 00011
 เลขที่ 678452
 อนุมัติเลขที่
 วันอนุมัติจบ 29/03/2562
 วันออก 29/03/2562
 สาเหตุที่ออก เลขที่ยึดไม่ได้

สถานะนักเรียน เรียน

ยกเลิกการจบ บันทึกการจบ

12/05/2562

การโอนคะแนน O-Net

1. ดาวน์โหลดไฟล์ Excel คะแนน O-Net จาก สทศ.

2. ตรวจสอบแถวนักเรียนคนแรกอยู่ที่แถวใด และคนสุดท้ายอยู่ที่แถวใด และตรวจสอบคอลัมน์ของไฟล์ Excel
 C = หมายเลขประชาชน O = ร้อยละ 30 ผลการทดสอบ O-Net
ผลคะแนนการทดสอบ O-Net จำแนกตามรายวิชา
 G = ภาษาไทย H = คณิตศาสตร์ I = วิทยาศาสตร์ J = ภาษาต่างประเทศ
ระดับผลการทดสอบ O-Net จำแนกตามรายวิชา
 K = ภาษาไทย L = คณิตศาสตร์ M = วิทยาศาสตร์ N = ภาษาต่างประเทศ

ลำดับ	เลขที่	นามสกุล	เลขประจำตัวประชาชน	ชื่อ-สกุล	ผลคะแนนการทดสอบ O-NET จำแนกตามวิชา			ระดับผลการทดสอบ O-NET จำแนกตามวิชา			ร้อยละ 30 ผลการทดสอบ O-NET			
					ภาษาไทย	คณิตศาสตร์	รวม	61	64	65				
1	3610190		11004011515800	คุณาธิษฐาน ธรรมจำรัส	20.00	6.75	26.75	15.00	26.00	32.50	1.50	1.00	1.50	0.38
2	36101949		1104700124749	ศศิวิภากร นนทรศักดิ์	37.50	7.25	44.75	25.00	29.00	25.00	2.00	1.50	1.50	0.50
3	36101951		1116101273486	ฉวีลาภ นนทรศักดิ์	37.50	6.50	44.00	45.00	20.50	30.00	2.00	2.00	1.00	1.50
4	36101957		113990027850	ศิวภาส นิลลาศ	25.00	4.25	29.25	30.00	32.00	20.00	1.50	1.50	1.50	1.00
5	36101961		1209601371382	บุษผา ทองอาจ	45.00	10.50	55.50	30.00	28.50	32.50	2.50	1.50	1.50	0.55
6	36101963		1209601166771	เป็ญเชษฐ์ สรราชวง	40.00	10.75	50.75	30.00	30.00	42.50	2.00	1.50	1.50	2.00
7	36101965		1368100047371	ศุภรพีภรณ์ ศุภชัยดี	32.50	8.50	41.00	15.00	26.50	35.00	2.00	1.00	1.00	0.43
8	36101967		1369900755362	ศศิวิภา นนทรชัย	15.00	10.50	25.50	25.00	29.00	25.00	1.50	1.50	1.50	0.45
9	36101969		1369900755332	ศศิวิภา นนทรชัย	47.50	9.25	56.75	40.00	35.50	40.00	2.50	2.00	2.00	0.62
10	36101973		1369900759821	ศานติพร วิเศษชัย	37.50	6.25	43.75	35.00	58.50	20.00	2.00	1.50	1.50	0.53
11	36101975		1369900761401	นารีวัน นนทรชัย	42.50	10.00	52.50	45.00	44.00	25.00	2.50	2.00	2.00	1.50
12	36101977		1369900761877	สุธินันท์ นานนาค	52.50	6.75	59.25	40.00	41.00	25.00	2.50	2.00	1.50	0.62
13	36101979		1369900762039	ณัฐชรัตน์ ศุภชัยดี	42.50	12.75	55.25	30.00	47.00	17.50	2.50	1.50	2.00	0.55
14	36101981		1369900762324	ณัฐกานท์ ไชยทอง	32.50	7.00	39.50	40.00	35.00	35.00	1.50	2.00	1.50	0.50

3. สำเนาไฟล์ Excel คะแนน O-Net มาวางที่ C:\Student2551J

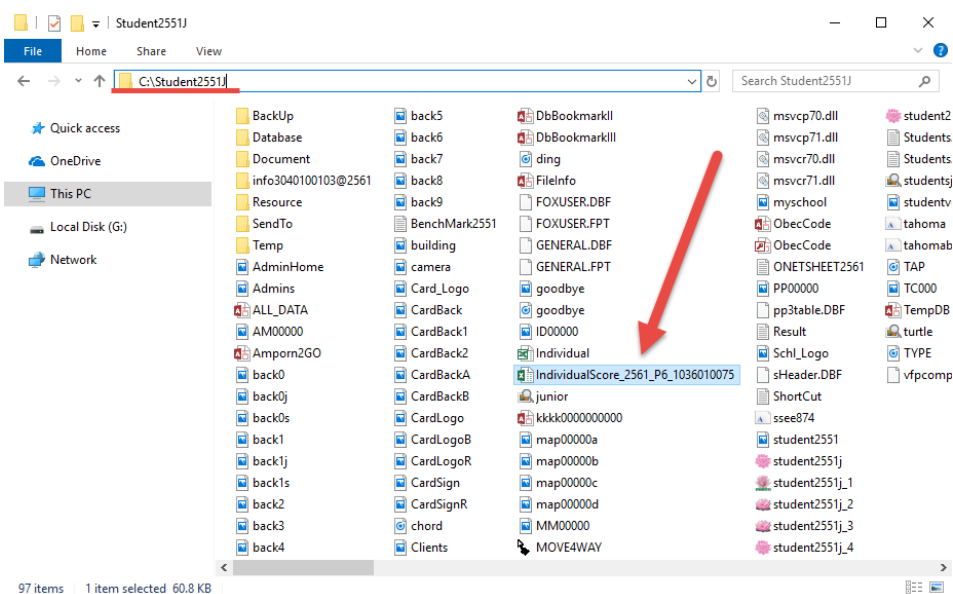

4. โอนคะแนน O-Net เข้าที่เมนู 2.งานวัดผลการศึกษา > 1.ระเบียบผลการเรียน > 6.บันทึกคะแนน O-Net

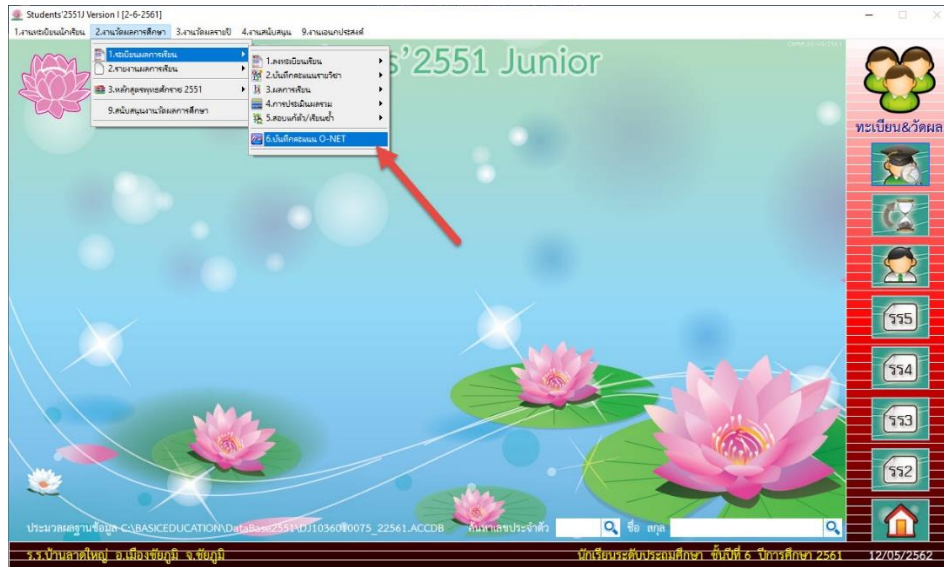

5. เลือกที่ 

เลือก	รหัสประจำตัว	ชื่อสกุล	ห้อง	เลขที่	ไทย	คณิต	วิทย์	สังคม	พลศึกษา	ศิลปะ	อังกฤษ	คณิต.	O-Net	PIN
<input checked="" type="checkbox"/>	07454	กิตติยากร นทรภักดี	1	1	44.75	25.00	29.00	0.00	0.00	0.00	0.00	25.00	0.50	1104700124749
<input checked="" type="checkbox"/>	07456	กิตติชัย แก้วสุร	1	2	25.50	25.00	29.00	0.00	0.00	0.00	0.00	25.00	0.45	1369900755362
<input checked="" type="checkbox"/>	07457	ชัญญาณี ขอสูงกลาง	1	3	24.75	15.00	26.00	0.00	0.00	0.00	0.00	27.50	0.38	1369900774405
<input checked="" type="checkbox"/>	07458	ณัฐพล สานคำ	1	4	33.50	25.00	41.00	0.00	0.00	0.00	0.00	35.00	0.47	1369900770388
<input checked="" type="checkbox"/>	07459	ณัฐภัทร โจเมียง	1	5	39.50	40.00	35.00	0.00	0.00	0.00	0.00	35.00	0.50	1369900762334
<input checked="" type="checkbox"/>	07462	ณัฐชัช อินทร์เจริญ	1	6	55.25	30.00	47.00	0.00	0.00	0.00	0.00	17.50	0.55	1369900762059
<input checked="" type="checkbox"/>	07465	สิทธิวิทย์ นิรันตราย	1	7	39.25	25.00	29.50	0.00	0.00	0.00	0.00	22.50	0.45	1749700149465
<input checked="" type="checkbox"/>	07466	สาวิตรี กระบุญรัมย์	1	8	0.00	0.00	0.00	0.00	0.00	0.00	0.00	0.00	0.00	1129701394744
<input checked="" type="checkbox"/>	07469	ศนาธิปไตยทวี เพชรจันทร์	1	9	26.75	15.00	26.00	0.00	0.00	0.00	0.00	32.50	0.38	1100401355800
<input checked="" type="checkbox"/>	07470	คารากร รัดเพิ่ม	1	10	43.75	25.00	58.50	0.00	0.00	0.00	0.00	20.00	0.53	1369900759821
<input checked="" type="checkbox"/>	07471	นาวัน ประเสริฐสิงห์	1	11	52.50	45.00	44.00	0.00	0.00	0.00	0.00	25.00	0.62	1369900761401
<input checked="" type="checkbox"/>	07472	พิภพภา มีสะอาด	1	12	29.25	20.00	32.00	0.00	0.00	0.00	0.00	20.00	0.43	1139900527850
<input checked="" type="checkbox"/>	07474	ณิปปิ ชิววงศ์	1	13	43.00	25.00	23.50	0.00	0.00	0.00	0.00	32.50	0.47	1369900767271
<input checked="" type="checkbox"/>	07475	ณิพนันท์ ปราบนอก	1	14	59.25	40.00	41.00	0.00	0.00	0.00	0.00	25.00	0.62	1369900761877
<input checked="" type="checkbox"/>	07476	ณิเทพ มณีวงศ์	1	15	44.00	45.00	20.50	0.00	0.00	0.00	0.00	30.00	0.53	1110101272496
<input checked="" type="checkbox"/>	07477	ณิรญา ยสุพงษ์	1	16	54.25	20.00	41.00	0.00	0.00	0.00	0.00	30.00	0.58	1369900791482
<input checked="" type="checkbox"/>	07478	วิลาศินี หันนอก	1	17	24.00	25.00	17.00	0.00	0.00	0.00	0.00	22.50	0.43	1369900779491
<input checked="" type="checkbox"/>	07479	พรนิภา สมสูงเนิน	1	18	70.00	25.00	18.00	0.00	0.00	0.00	0.00	27.50	0.58	1369900775321
<input checked="" type="checkbox"/>	07481	พิยะหา แสงสกุล	1	19	31.75	5.00	32.00	0.00	0.00	0.00	0.00	22.50	0.30	1419902422556
<input checked="" type="checkbox"/>	07482	กิตติมา มวยชัยภูมิ	1	20	56.75	40.00	35.50	0.00	0.00	0.00	0.00	40.00	0.62	1369900755532

6. จะปรากฏหน้าต่างรายงานผลการทดสอบระดับชาติขั้นพื้นฐาน (O-Net) ให้เลือกเพิ่มข้อมูลโดยคลิกเลือกที่ 

คะแนนผลการสอบระดับชาติขั้นพื้นฐาน [O-Net]

รายชื่อนักเรียน

เลือก	หมายเลข	ชื่อสกุล	ห้อง	เลขที่	ไทย	คณิต	วิทย์	สังคม	ศิลปะ	กีฬา	อาชีพ	ค.บ.	O-Net	30%	PIN
<input checked="" type="checkbox"/>	07454	กิตติยาร นกรักกิติ	1	1	44.75	25.00	29.00	0.00	0.00	0.00	0.00	25.00	0.50	1104700124749	
<input checked="" type="checkbox"/>	07456	กิตติชัย แก้วสุตร	1	2	25.50	25.00	29.00	0.00	0.00	0.00	0.00	25.00	0.45	1369900755362	
<input checked="" type="checkbox"/>	07457	จ๊กกฤษดิ์ ขยพิงกลาง	1	3	24.75	15.00	26.00	0.00	0.00	0.00	0.00	27.50	0.38	1369900774405	
<input checked="" type="checkbox"/>	07458	ณัฐพล สุปคำ	1	4	33.50	25.00	41.00	0.00	0.00	0.00	0.00	35.00	0.47	1369900770388	
<input checked="" type="checkbox"/>	07459	ณัฐภัทร โจ้เที่ยง	1	5	39.50	40.00	35.00	0.00	0.00	0.00	0.00	35.00	0.50	1369900762334	
<input checked="" type="checkbox"/>	07462	ณัฐพงษ์ อินทร์เจริญ	1	6	55.25	30.00	17.00	0.00	0.00	0.00	0.00	17.50	0.55	1369900762059	

รายงานผลการทดสอบระดับชาติขั้นพื้นฐาน (O-NET)

ชื่อแฟ้ม[xls] C:\STUDENT2551\IndividualScore_2561_P6_1058012005.Xlsx

ชื่อแผนงาน รายงานผลการทดสอบ

เริ่มจากแถว(row) 11 ถึง สิ้นสุดแถว(row) 26

คอลัมน์ PM C [เลือกประเภทข]

[61] คอลัมน์วิชาภาษาไทย G K

[64] คอลัมน์วิชาคณิตศาสตร์ H L

[65] คอลัมน์วิชาวิทยาศาสตร์ I M

[62] คอลัมน์วิชาสังคมศึกษา ศาสนาและวัฒนธรรม Z Z

[66] คอลัมน์วิชาสุขภาพและพลศึกษา Z Z

[67] คอลัมน์วิชาศิลปะ Z Z

[68] คอลัมน์วิชาการงานอาชีพและเทคโนโลยี Z Z

[63] คอลัมน์วิชาภาษาต่างประเทศ J N

คอลัมน์ O-Net ร้อยละ 20 O

C:\STUDENT2551\QNETSHEET2561.TXT

เริ่มต้น ยุติ

Page 29 of 30 1458 words English (United States)

7. จะปรากฏหน้าต่างให้เลือกไฟล์ ในช่อง File of type ให้เลือกเป็น All File (*.*)

คะแนนผลการสอบระดับชาติขั้นพื้นฐาน [O-Net]

รายชื่อนักเรียน

เลือก	หมายเลข	ชื่อสกุล	ห้อง	เลขที่	ไทย	คณิต	วิทย์	สังคม	ศิลปะ	กีฬา	อาชีพ	ค.บ.	O-Net	30%	PIN
<input checked="" type="checkbox"/>	07454	กิตติยาร นกรักกิติ	1	1	44.75	25.00	29.00	0.00	0.00	0.00	0.00	25.00	0.50	1104700124749	
<input checked="" type="checkbox"/>	07456	กิตติชัย แก้วสุตร	1	2	25.50	25.00	29.00	0.00	0.00	0.00	0.00	25.00	0.45	1369900755362	
<input checked="" type="checkbox"/>	07457	จ๊กกฤษดิ์ ขยพิงกลาง	1	3	24.75	15.00	26.00	0.00	0.00	0.00	0.00	27.50	0.38	1369900774405	
<input checked="" type="checkbox"/>	07458	ณัฐพล สุปคำ	1	4	33.50	25.00	41.00	0.00	0.00	0.00	0.00	35.00	0.47	1369900770388	
<input checked="" type="checkbox"/>	07459	ณัฐภัทร โจ้เที่ยง	1	5	39.50	40.00	35.00	0.00	0.00	0.00	0.00	35.00	0.50	1369900762334	
<input checked="" type="checkbox"/>	07462	ณัฐพงษ์ อินทร์เจริญ	1	6	55.25	30.00	17.00	0.00	0.00	0.00	0.00	17.50	0.55	1369900762059	

รายงานผลการทดสอบระดับชาติขั้นพื้นฐาน (O-NET)

ชื่อแฟ้ม[xls] C:\STUDENT2551\IndividualScore_2561_P6_1058012005.Xlsx

ชื่อแผนงาน รายงานผลการทดสอบ

เริ่มจากแถว(row) 11 ถึง สิ้นสุดแถว(row) 26

คอลัมน์ PM C [เลือกประเภทข]

[61] คอลัมน์วิชาภาษาไทย G K

[64] คอลัมน์วิชาคณิตศาสตร์ H L

[65] คอลัมน์วิชาวิทยาศาสตร์ I M

[62] คอลัมน์วิชาสังคมศึกษา ศาสนาและวัฒนธรรม Z Z

[66] คอลัมน์วิชาสุขภาพและพลศึกษา Z Z

[67] คอลัมน์วิชาศิลปะ Z Z

[68] คอลัมน์วิชาการงานอาชีพและเทคโนโลยี Z Z

[63] คอลัมน์วิชาภาษาต่างประเทศ J N

คอลัมน์ O-Net ร้อยละ 20 O

C:\STUDENT2551\QNETSHEET2561.TXT

เริ่มต้น ยุติ

Open Picture

Look in: Student2551J

Name	Date modified	Type
BackUp	26/6/2559 22:16	File folder
Database	26/6/2559 22:16	File folder
Document	9/10/2560 8:13	File folder
info3040100103@2561	25/7/2561 9:50	File folder
Resource	25/4/2562 21:48	File folder
SendTo	26/6/2559 22:16	File folder
Temp	26/6/2559 22:16	File folder
Individual	11/3/2556 21:30	Microsoft

Files of type: *XLS All Files (*.*)

Page 29 of 30 1458 words English (United States)

8. จะเห็นไฟล์ Excel คะแนน O-Net ให้เลือกไฟล์ แล้วเลือกที่ ค้นหา หรือ Browse

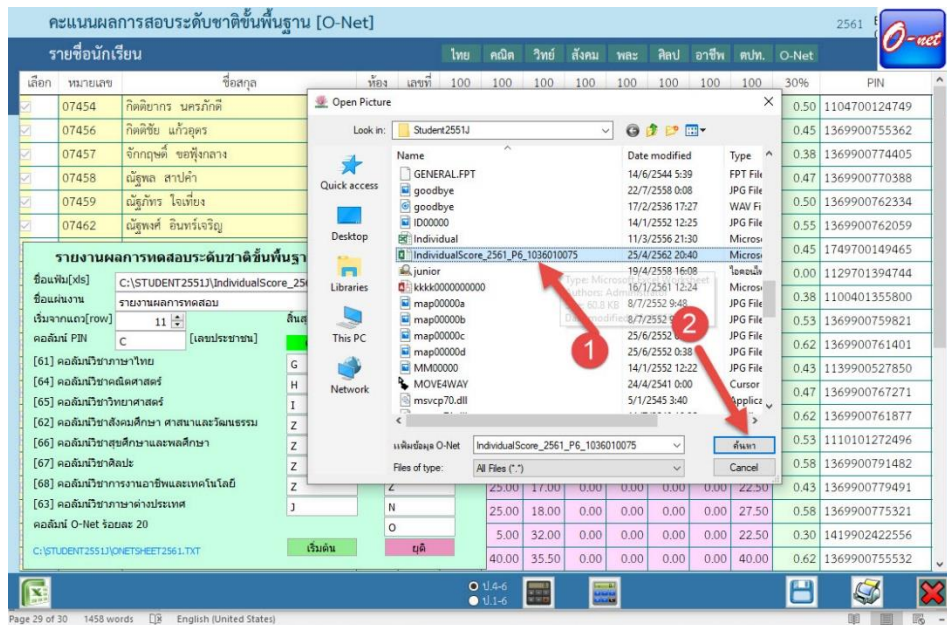

9. ตรวจสอบชื่อแฟ้มให้ถูกต้อง

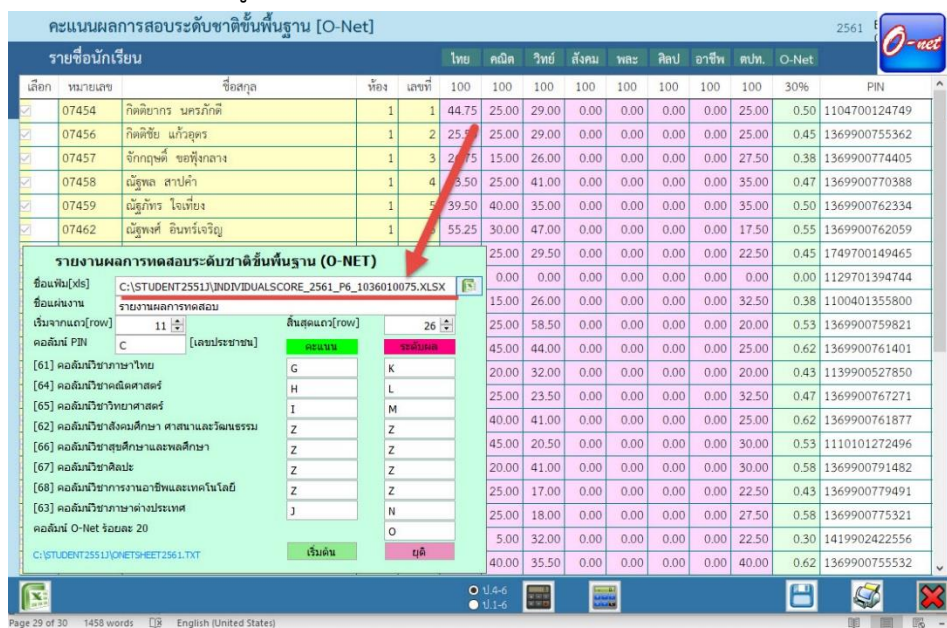

12. การคำนวณเลือกคำนวณเฉพาะ ป.4-6 ให้คำนวณ GPA ทั้งหมด โดยเลือกที่ 

คำนวณ GPA : O-Net ทั้งหมด โดยเลือกที่  จะปรากฏหน้าต่างตรวจสอบการบันทึกคะแนน ให้เลือก

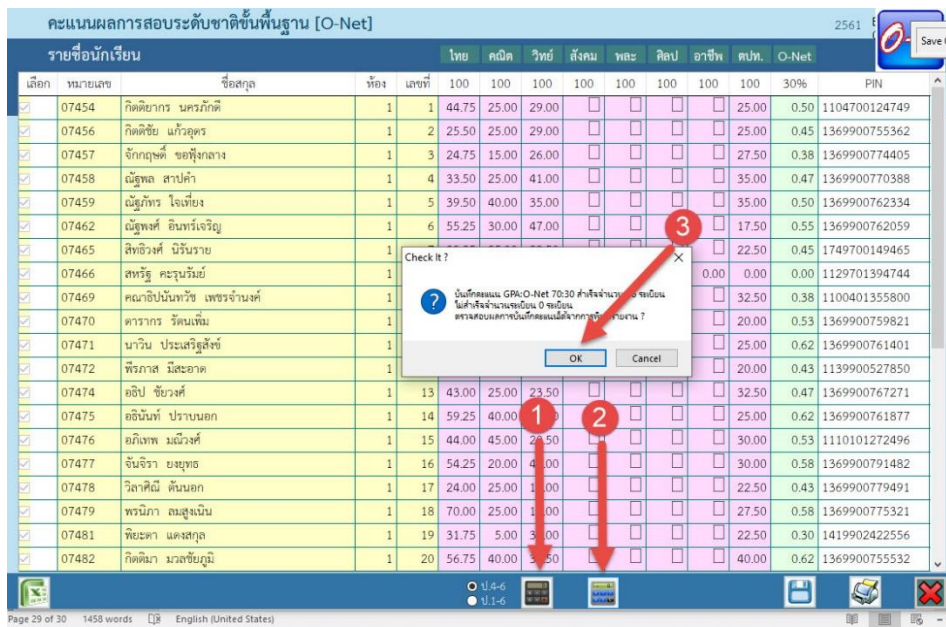

คะแนนผลการสอบระดับชาติชั้นพื้นฐาน [O-Net]

เลือก	หมายเลข	ชื่อสกุล	ห้อง	เลขที่	ไทย	คณิต	วิทย์	สังคม	พละ	ศิลป	อาชีพ	ศปท.	O-Net	30%	PIN
<input checked="" type="checkbox"/>	07454	กิตติยกร นรภักดิ์	1	1	44.75	25.00	29.00						25.00	0.50	1104700124749
<input checked="" type="checkbox"/>	07456	กิตติชัย แก้วอุดร	1	2	25.50	25.00	29.00						25.00	0.45	1369900755362
<input checked="" type="checkbox"/>	07457	จักกฤษณ์ ขอพิงกลาง	1	3	24.75	15.00	26.00						27.50	0.38	1369900774405
<input checked="" type="checkbox"/>	07458	ณัฐพล สาปคำ	1	4	33.50	25.00	41.00						35.00	0.47	1369900770388
<input checked="" type="checkbox"/>	07459	ณัฐภัทร ใจเที่ยง	1	5	39.50	40.00	35.00						35.00	0.50	1369900762334
<input checked="" type="checkbox"/>	07462	ณัฐพล อินทร์เจริญ	1	6	55.25	30.00	47.00						17.50	0.55	1369900762059
<input checked="" type="checkbox"/>	07465	สิทธิวิทย์ นิรันตราย	1										22.50	0.45	1749700149465
<input checked="" type="checkbox"/>	07466	สหรัฐ กระสุนรัมย์	1										0.00	0.00	1129701394744
<input checked="" type="checkbox"/>	07469	ศณดิปน์ทวี เพชรจำนงค์	1										32.50	0.38	1100401355800
<input checked="" type="checkbox"/>	07470	คารารก รัตนเพิ่ม	1										20.00	0.53	1369900759821
<input checked="" type="checkbox"/>	07471	นาวิน ประเสริฐสิทธิ์	1										25.00	0.62	1369900761401
<input checked="" type="checkbox"/>	07472	พีรภัส มีสะอาด	1										20.00	0.43	1139900527850
<input checked="" type="checkbox"/>	07474	อธิป ชัยวงค์	1	13	43.00	25.00	23.50						32.50	0.47	1369900767271
<input checked="" type="checkbox"/>	07475	อนันท์ ปรานนอก	1	14	59.25	40.00	41.00						25.00	0.62	1369900761877
<input checked="" type="checkbox"/>	07476	อภิเทพ มณีวงศ์	1	15	44.00	45.00	20.50						30.00	0.53	1110101272496
<input checked="" type="checkbox"/>	07477	จันจิรา ชะอุทธ	1	16	54.25	20.00	41.00						30.00	0.58	1369900791482
<input checked="" type="checkbox"/>	07478	วิลาศิณี ต้นนอก	1	17	24.00	25.00	17.00						22.50	0.43	1369900779491
<input checked="" type="checkbox"/>	07479	พรนิภา ธนสุนัน	1	18	70.00	25.00	18.00						27.50	0.58	1369900775321
<input checked="" type="checkbox"/>	07481	พิยะดา แดงสกุล	1	19	31.75	5.00	32.00						22.50	0.30	1419902422556
<input checked="" type="checkbox"/>	07482	กิตติมา มวลชัยภูมิ	1	20	56.75	40.00	35.50						40.00	0.62	1369900755532

Page 29 of 30 1458 words English (United States)

13. เมื่อคำนวณเรียบร้อยแล้วให้บันทึกผล โดยเลือกที่  และยืนยันการบันทึกผลการคำนวณ ให้เลือก หน้าต่างการโอนคะแนนผลการทดสอบระดับชาติชั้นพื้นฐาน (O-Net) จะปิดออกไป

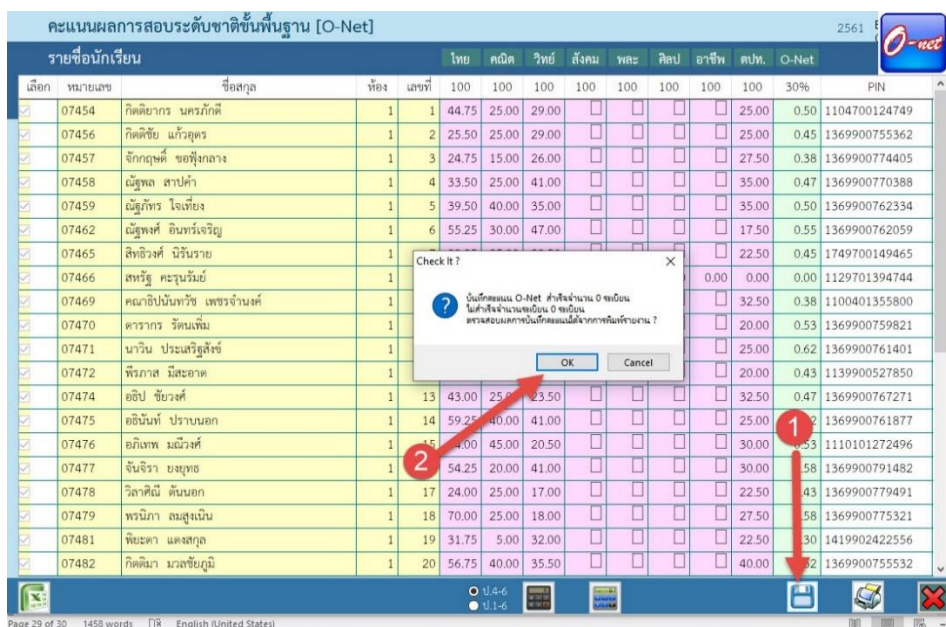

คะแนนผลการสอบระดับชาติชั้นพื้นฐาน [O-Net]

เลือก	หมายเลข	ชื่อสกุล	ห้อง	เลขที่	ไทย	คณิต	วิทย์	สังคม	พละ	ศิลป	อาชีพ	ศปท.	O-Net	30%	PIN
<input checked="" type="checkbox"/>	07454	กิตติยกร นรภักดิ์	1	1	44.75	25.00	29.00						25.00	0.50	1104700124749
<input checked="" type="checkbox"/>	07456	กิตติชัย แก้วอุดร	1	2	25.50	25.00	29.00						25.00	0.45	1369900755362
<input checked="" type="checkbox"/>	07457	จักกฤษณ์ ขอพิงกลาง	1	3	24.75	15.00	26.00						27.50	0.38	1369900774405
<input checked="" type="checkbox"/>	07458	ณัฐพล สาปคำ	1	4	33.50	25.00	41.00						35.00	0.47	1369900770388
<input checked="" type="checkbox"/>	07459	ณัฐภัทร ใจเที่ยง	1	5	39.50	40.00	35.00						35.00	0.50	1369900762334
<input checked="" type="checkbox"/>	07462	ณัฐพล อินทร์เจริญ	1	6	55.25	30.00	47.00						17.50	0.55	1369900762059
<input checked="" type="checkbox"/>	07465	สิทธิวิทย์ นิรันตราย	1										22.50	0.45	1749700149465
<input checked="" type="checkbox"/>	07466	สหรัฐ กระสุนรัมย์	1										0.00	0.00	1129701394744
<input checked="" type="checkbox"/>	07469	ศณดิปน์ทวี เพชรจำนงค์	1										32.50	0.38	1100401355800
<input checked="" type="checkbox"/>	07470	คารารก รัตนเพิ่ม	1										20.00	0.53	1369900759821
<input checked="" type="checkbox"/>	07471	นาวิน ประเสริฐสิทธิ์	1										25.00	0.62	1369900761401
<input checked="" type="checkbox"/>	07472	พีรภัส มีสะอาด	1										20.00	0.43	1139900527850
<input checked="" type="checkbox"/>	07474	อธิป ชัยวงค์	1	13	43.00	25.00	23.50						32.50	0.47	1369900767271
<input checked="" type="checkbox"/>	07475	อนันท์ ปรานนอก	1	14	59.25	40.00	41.00						25.00	0.62	1369900761877
<input checked="" type="checkbox"/>	07476	อภิเทพ มณีวงศ์	1	15	44.00	45.00	20.50						30.00	0.53	1110101272496
<input checked="" type="checkbox"/>	07477	จันจิรา ชะอุทธ	1	16	54.25	20.00	41.00						30.00	0.58	1369900791482
<input checked="" type="checkbox"/>	07478	วิลาศิณี ต้นนอก	1	17	24.00	25.00	17.00						22.50	0.43	1369900779491
<input checked="" type="checkbox"/>	07479	พรนิภา ธนสุนัน	1	18	70.00	25.00	18.00						27.50	0.58	1369900775321
<input checked="" type="checkbox"/>	07481	พิยะดา แดงสกุล	1	19	31.75	5.00	32.00						22.50	0.30	1419902422556
<input checked="" type="checkbox"/>	07482	กิตติมา มวลชัยภูมิ	1	20	56.75	40.00	35.50						40.00	0.62	1369900755532

Page 29 of 30 1458 words English (United States)

14. อยู่ที่หน้าแรกของโปรแกรม

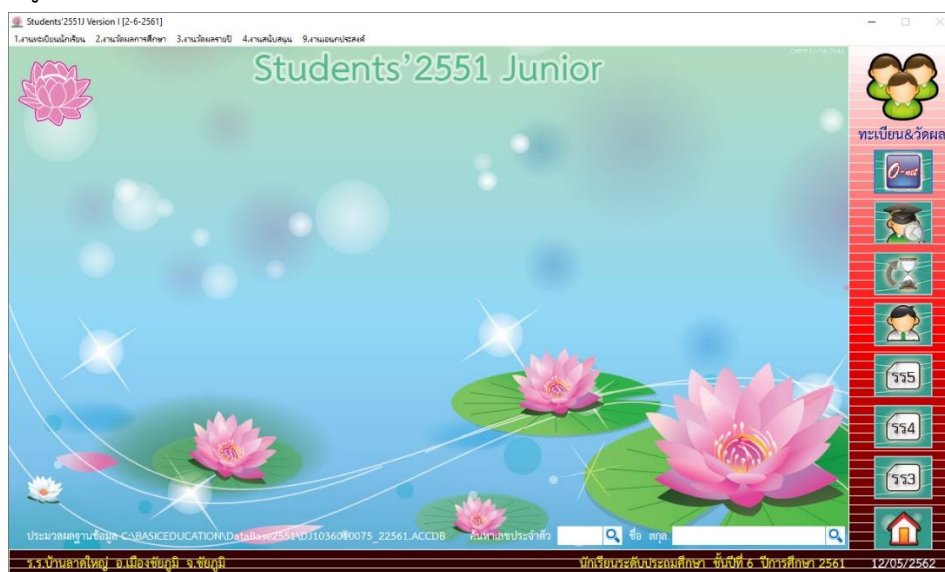

15. ตรวจสอบเอกสาร ปพ.1 เลือกที่เมนู 1.งานทะเบียนนักเรียน > 5.เอกสารหลักฐานการศึกษา > 1.เอกสารที่กระทรวงกำหนด > 1.ปพ.1 ระเบียบแสดงผลการเรียนรู้

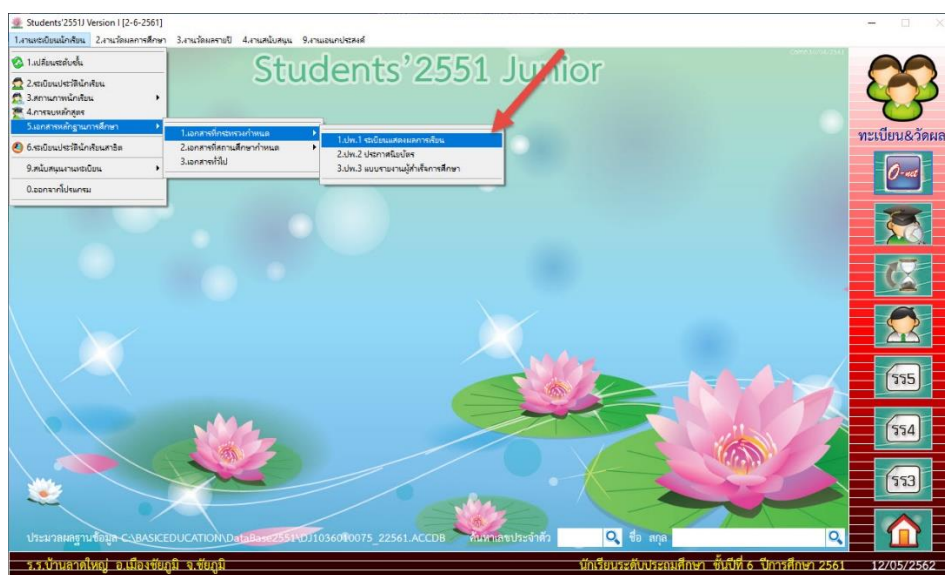

16. คะแนน O-Net จะถูกพิมพ์ด้านหลังของ ปพ.1

สรุปผลการประเมิน		ผลการตัดสิน		กลุ่มสาระการเรียนรู้/ การศึกษาขั้นพื้นฐานด้วยตนเอง		คะแนน เต็ม	คะแนน จริง
1. ผลการประเมินรายวิชาพื้นฐาน	ผ่านทุกรายวิชา	ผ่าน	ผ่าน	ภาษาไทย		12.0	3.16
2. ผลการประเมินการอ่าน คิดวิเคราะห์ และเขียน	ดี	ผ่าน	ผ่าน	คณิตศาสตร์		12.0	2.66
3. ผลการประเมินคุณลักษณะอันพึงประสงค์	ดีเยี่ยม	ผ่าน	ผ่าน	วิทยาศาสตร์		6.0	3.33
4. ผลการประเมินกิจกรรมพัฒนาผู้เรียน	ผ่าน	ผ่าน	ผ่าน	สังคมศึกษา ศาสนา และวัฒนธรรม		12.0	3.33
วันอนุมัติการจบ	29 มีนาคม 2562			สุขศึกษาและพลศึกษา		6.0	3.83
วันออกจากโรงเรียน	29 มีนาคม 2562			ศิลปะ		6.0	3.16
สาเหตุที่ออกจากโรงเรียน	จบชั้นประถมศึกษาปีที่ 6			การงานอาชีพและเทคโนโลยี		7.0	3.71
				ภาษาต่างประเทศ		6.0	3.16
				การศึกษาขั้นพื้นฐานด้วยตนเอง (15)			
ผลการทดสอบระดับชาติ				ผลการเรียนเฉลี่ยตลอด 3 ปี (ป.4-6)		67.0	3.23
O NET (ชั้นประถมศึกษาปีที่ 6)							
ภาษาไทย	ได้ 44.75	ภาษาอังกฤษ	ได้ 25.00				
คณิตศาสตร์	ได้ 25.00						
วิทยาศาสตร์	ได้ 29.00						
สัดส่วนผลการเรียนและผลการทดสอบระดับชาติ							
1. ร้อยละ 70 ของผลการเรียนเฉลี่ยตลอด 3 ปี (ป.4-6)	-	2.26					
2. ร้อยละ 30 ของผลการทดสอบทางการศึกษาระดับชาตินี้ขั้นพื้นฐาน	-	0.50					
3. ผลการเรียนเฉลี่ยรวม	-	2.76					
เกณฑ์การประเมินของสถานศึกษา				หมายเหตุ			
1. ผู้เรียนเรียนรายวิชาพื้นฐาน จำนวน 5,040 ชั่วโมง และรายวิชาเพิ่มเติม/กิจกรรมเพิ่มเติม จำนวน 240 ชั่วโมง							
2. ผู้เรียนต้องมีผลการประเมินรายวิชาพื้นฐานระดับ 1 ขึ้นไปทุกวิชา							
3. ผู้เรียนมีผลการประเมินการอ่าน คิดวิเคราะห์ และเขียน ผ่านเกณฑ์การประเมินในระดับดีเยี่ยม/ดี/ผ่าน							
4. ผู้เรียนมีผลการประเมินคุณลักษณะอันพึงประสงค์ ผ่านเกณฑ์การประเมินในระดับดีเยี่ยม/ดี/ผ่าน							

ถ้ามีปัญหาหรือข้อสงสัยการใช้งานโปรแกรม Students2551Junior ติดต่อได้ที่

นายวิศิษฐ์ศักดิ์ แสงพรหมศรี

Tel : 089-009-3515

e-mail : Gpa2544@gmail.com

Line ID : Skr14d

นายพิธพงศ์ ยิ้มเปรม

Tel : 089-6461498

e-mail : pitapongsoft@gmail.com

Line ID : pitapong.yim

นายยวน ช้างใหญ่

Tel : 081-6651657 , 092-9352954

e-mail : changyaisoft@gmail.com

Line ID : yuon2508

: changyaisoft

หรือสอบถามเพิ่มเติมได้ที่ phothasoft@gmail.com line id : phothasoft