

## สารสนเทศ STUDENT2551JUNIOR

*By WeSchool Team*

สงวนลิขสิทธิ์ตามพระราชบัญญัติลิขสิทธิ์ พ.ศ.2537

## สารสนเทศ Student2551Junior

### งานสนับสนุน > 2.สารสนเทศนักเรียน

1. เลือกเมนู 4.งานสนับสนุน > 2.สารสนเทศนักเรียน

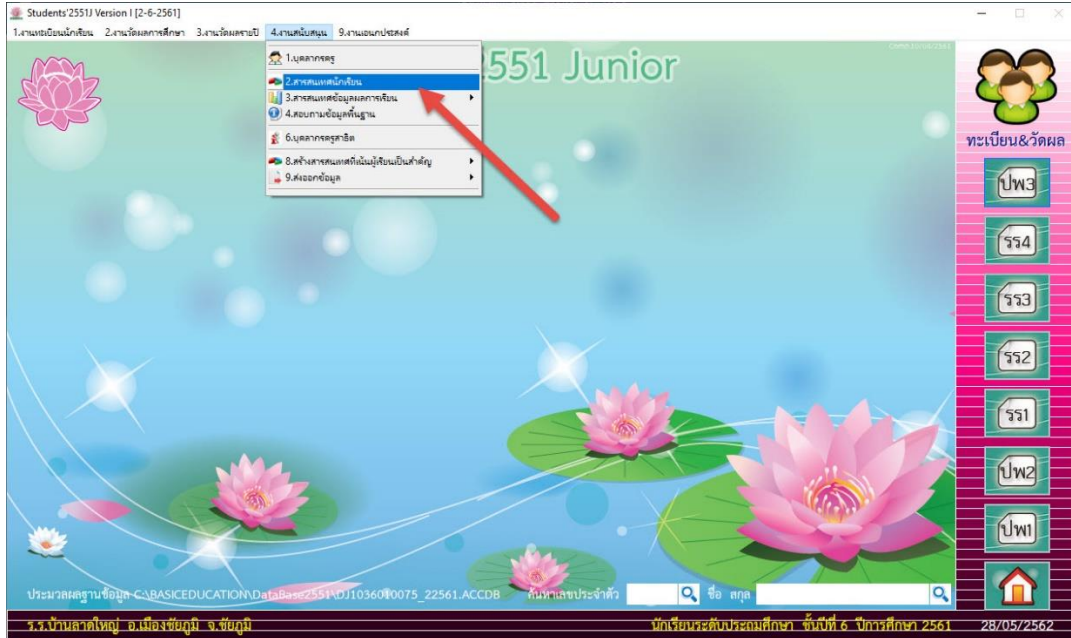

2. เลือกสถานะนักเรียน (สำหรับชั้นปีที่นักเรียนจะอยู่ทำการเปลี่ยนระดับชั้นนักเรียน)

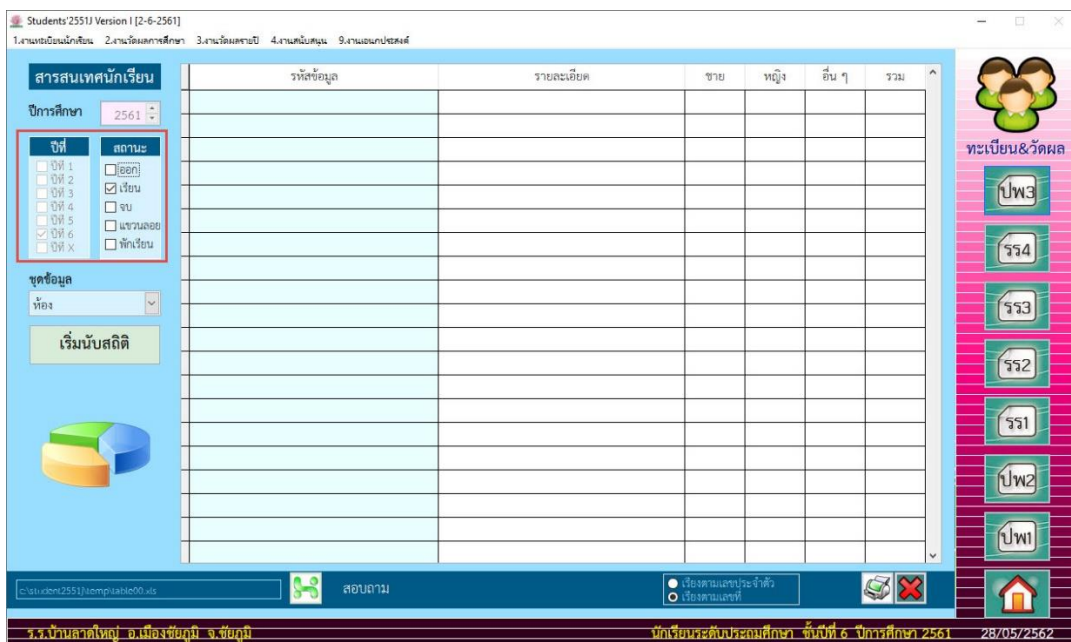

3. เลือกชุดข้อมูล ที่ต้องการนับสถิติ ตัวอย่าง เลือกชุดข้อมูลสถานศึกษาเดิม

4. ให้นับสถิติ โดยเลือกที่ เริ่มนับสถิติ

5. โปรแกรมจะนับสถิติตามข้อมูลสถานศึกษาเดิม ต้องการส่งข้อมูลออกมาเป็นไฟล์ Excel ให้เลือกที่  ไฟล์ข้อมูลจะถูกบันทึกไว้ที่ C:\Student2551J\Temp\ หรือต้องการพิมพ์ข้อมูลออกทางเครื่องพิมพ์ ให้เลือกที่ 

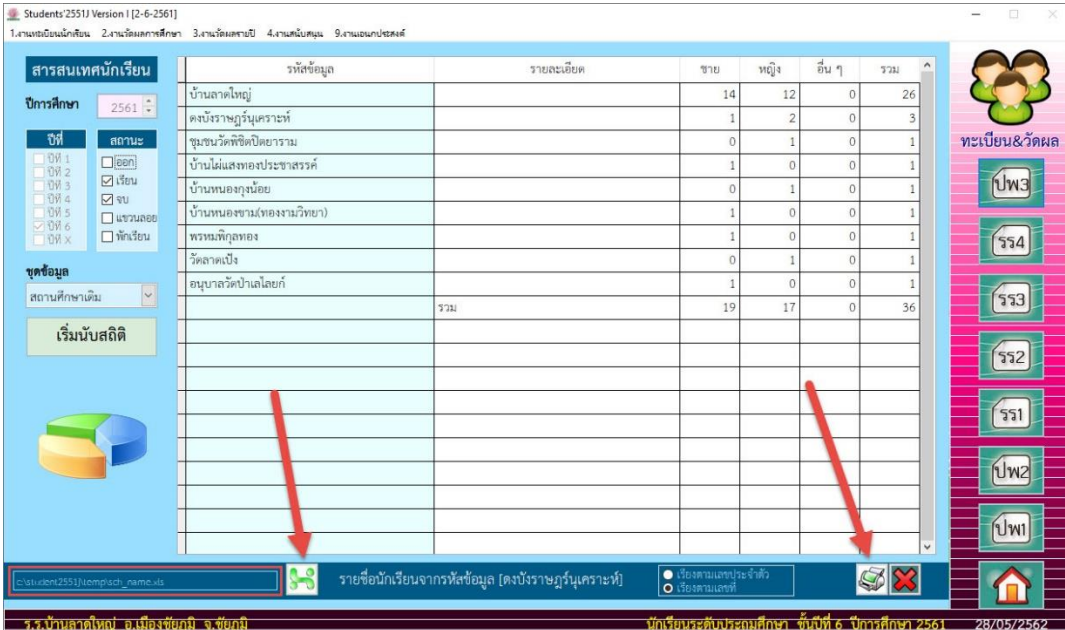

รหัสข้อมูล	รายละเอียด	ชาย	หญิง	อื่น ๆ	รวม
บ้านลาดใหญ่		14	12	0	26
ดงบังราษฎร์นุเคราะห์		1	2	0	3
ชุมชนวัดพิชิตปิตยาราม		0	1	0	1
บ้านไผ่แสงทองประชาสรรค์		1	0	0	1
บ้านหนองกุงน้อย		0	1	0	1
บ้านหนองขาม(ทองงามวิทยา)		1	0	0	1
พรหมพิกุลทอง		1	0	0	1
วัดลาดเป้ง		0	1	0	1
อนุบาลวัดป่าเลไลยก์		1	0	0	1
รวม		19	17	0	36

6. พิมพ์ข้อมูลออกทางเครื่องพิมพ์ให้เลือกที่  หรือต้องการออกจากหน้าต่าง Print Preview ให้เลือกที่ 

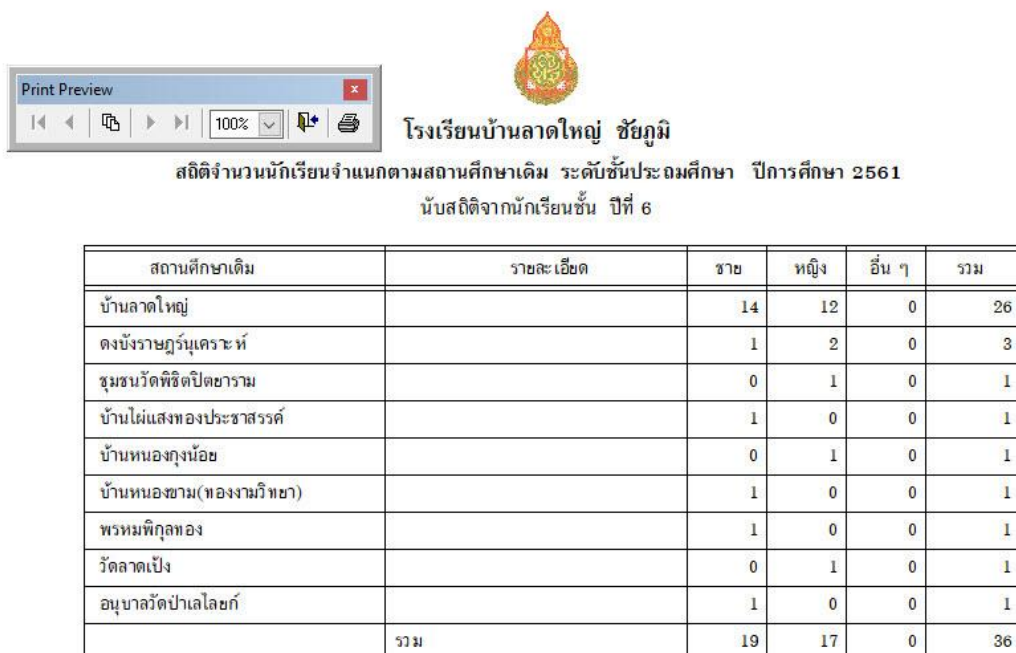

สถานศึกษาเดิม	รายละเอียด	ชาย	หญิง	อื่น ๆ	รวม
บ้านลาดใหญ่		14	12	0	26
ดงบังราษฎร์นุเคราะห์		1	2	0	3
ชุมชนวัดพิชิตปิตยาราม		0	1	0	1
บ้านไผ่แสงทองประชาสรรค์		1	0	0	1
บ้านหนองกุงน้อย		0	1	0	1
บ้านหนองขาม(ทองงามวิทยา)		1	0	0	1
พรหมพิกุลทอง		1	0	0	1
วัดลาดเป้ง		0	1	0	1
อนุบาลวัดป่าเลไลยก์		1	0	0	1
รวม		19	17	0	36

## 7. ที่รหัสข้อมูล สามารถคลิกเลือกเพื่อให้เห็นรายชื่อนักเรียน

รหัสข้อมูล	รายละเอียด	ชาย	หญิง	อื่น ๆ	รวม
บ้านลาดใหญ่		14	12	0	26
ตงวังราษฎร์นครราชสีมา		1	2	0	3
ชุมชนวัดพิชิตพิทยา		0	1	0	1
บ้านโนนแสงทองประชาสรรค์		1	0	0	1
บ้านหนองขามน้อย		0	1	0	1
บ้านหนองขาม(ทองงามวิทยา)		1	0	0	1
พรหมพิถกทอง		1	0	0	1
วัดลาดเป้ง		0	1	0	1
อนุบาลวัดบ้านไผ่โยคี		1	0	0	1
รวม		19	17	0	36

## 8. ต้องการพิมพ์รายชื่อนักเรียนออกจากเครื่องพิมพ์ ให้เลือกที่

ลำดับที่	รหัสประจำตัว	ชื่อตัว-นามสกุล	สถานศึกษาเดิม	ปีที่	ห้อง	เลขที่
1	07790	เด็กหญิงสุภาพร งามชัยภูมิ	ตงวังราษฎร์นครราชสีมา	6/2561	1	30
2	07863	เด็กชายธนธรณ์ นามศรี	ตงวังราษฎร์นครราชสีมา	6/2561	1	32
3	07864	เด็กหญิงอลิษา เจนชัย	ตงวังราษฎร์นครราชสีมา	6/2561	1	33

9. พิมพ์ข้อมูลออกทางเครื่องพิมพ์ให้เลือกที่  หรือต้องการออกจากหน้าต่าง Print Preview ให้เลือกที่ 

**โรงเรียนบ้านลาดใหญ่ ชัยภูมิ**  
 รายชื่อนักเรียนระดับชั้นประถมศึกษา ปีการศึกษา 2561  
 แบบสอบถามข้อมูลจาก สถานศึกษาเดิม ดงบังราษฎร์นุเคราะห์

ลำดับที่	หมายเลขประจำตัว	ชื่อ-นามสกุล	ปีที่	ห้อง	เลขที่	ข้อมูลแบบสอบถาม	สถานะ
1	07790	เด็กหญิงสุภาพร งอชัยภูมิ	6/2561	1	30	ดงบังราษฎร์นุเคราะห์	จบ
2	07863	เด็กชายอนรรณ์ นามศรี	6/2561	1	32	ดงบังราษฎร์นุเคราะห์	จบ
3	07864	เด็กหญิงอลิษา เจนชัย	6/2561	1	33	ดงบังราษฎร์นุเคราะห์	จบ

10. ต้องการออกจากหน้าต่างแสดงรายชื่อนักเรียนให้เลือกที่ 

Students'2551J Version 1 [2-6-2561]  
 1.งานทะเบียนนักเรียน 2.งานวิชาการศึกษา 3.งานจัดสอบ 4.งานสนับสนุน 9.งานแผนกปกครอง

**สารสนเทศนักเรียน**

ปีการศึกษา: 2561

ชั้นปี:  ปีที่ 1  ปีที่ 2  ปีที่ 3  ปีที่ 4  ปีที่ 5  ปีที่ 6  ปีที่ X

สถานะ:  ออก  เรียน  จบ  แล้วยกออก  พักเรียน

บุคคลข้อมูล: สถานศึกษาเดิม

เริ่มนับสถิติ

ลำดับที่	รหัสประจำตัว	ชื่อตัว-นามสกุล	สถานศึกษาเดิม	ปีที่	ห้อง	เลขที่
1	07790	เด็กหญิงสุภาพร งอชัยภูมิ	ดงบังราษฎร์นุเคราะห์	6/2561	1	30
2	07863	เด็กชายอนรรณ์ นามศรี	ดงบังราษฎร์นุเคราะห์	6/2561	1	32
3	07864	เด็กหญิงอลิษา เจนชัย	ดงบังราษฎร์นุเคราะห์	6/2561	1	33

ทะเบียน&วัดผล

ปพ3

รร4

รร3

รร2

รร1

ปพ2

ปพ1

c:\users\student2551j\temp\scd\_i\_name.xls | รายชื่อนักเรียนจากระหัสข้อมูล [ดงบังราษฎร์นุเคราะห์] |  ปิดตามแบบประจำตัว  ปิดตามรายชื่อ |  

ร.ร.บ้านลาดใหญ่ อ.เมืองชัยภูมิ จ.ชัยภูมิ | นักเรียนระดับประถมศึกษา ชั้นปีที่ ๑ ปีการศึกษา 2561 | 28/05/2562

11. ถ้าต้องการนับสถิติรายการไหนให้เลือกชุดข้อมูลใหม่ตามที่ต้องการนับสถิติ

Students'2551 Version 1 [2-6-2561]  
1.งานชื่อนักเรียน 2.งานเลือกการศึกษา 3.งานจัดหลายปี 4.งานนับคะแนน 5.งานออกประวัติ

สรุปรายชื่อนักเรียน

ปีการศึกษา: 2561

สถานะ:  ออก  เขียน  จบ  แล้วยกออก  พิมพ์เรียน

จุดข้อมูล: **จุดข้อมูล**  
สถานศึกษาเดิม  
จังหวัด  
ปี พ.ศ.เกิด  
ผ่านเกิด  
อำเภอเกิด  
จังหวัดเกิด  
หมู่เลือด  
สาเหตุที่ออก

รหัสด้านหน้า	รหัสด้านหลัง	ชื่อ-นามสกุล	ชื่อ-นามสกุล	ชาย	หญิง	อื่น ๆ	รวม
1	07790	เด็กหญิงสุภาพร	งอชัยภูมิ	ดงบังราษฎร์นุเคราะห์	6/2561	1	30
2	07863	เด็กชายอนรรณ	นามศรี	ดงบังราษฎร์นุเคราะห์	6/2561	1	32
3	07864	เด็กหญิงอลิษา	เจนชัย	ดงบังราษฎร์นุเคราะห์	6/2561	1	33

ร.ร.บ้านลาดใหญ่ อ.เมืองชัยภูมิ จ.ชัยภูมิ

นักเรียนระดับประถมศึกษา ชั้นปีที่ 6 ปีการศึกษา 2561 28/05/2562

12. ถ้าต้องการออกจากหน้าต่างสรุปรายชื่อนักเรียนให้เลือกที่ 

Students'2551 Version 1 [2-6-2561]  
1.งานชื่อนักเรียน 2.งานเลือกการศึกษา 3.งานจัดหลายปี 4.งานนับคะแนน 5.งานออกประวัติ

สรุปรายชื่อนักเรียน

ปีการศึกษา: 2561

สถานะ:  ออก  เขียน  จบ  แล้วยกออก  พิมพ์เรียน

จุดข้อมูล: **จุดข้อมูล**  
สถานศึกษาเดิม

**เริ่มนับสถิติ**

รหัสด้านหน้า	รหัสด้านหลัง	ชื่อ-นามสกุล	ชื่อ-นามสกุล	ชาย	หญิง	อื่น ๆ	รวม
		บ้านลาดใหญ่		14	12	0	26
		ดงบังราษฎร์นุเคราะห์		1	2	0	3
		ชุมชนวัดพิชิตพิทยาธรรม		0	1	0	1
		บ้านไผ่แสงทองประชาสรรค์		1	0	0	1
		บ้านหนองกุงน้อย		0	1	0	1
		บ้านหนองขาม(ทองงามวิทยา)		1	0	0	1
		พรหมพิลาททอง		1	0	0	1
		วัดลาดเป้ง		0	1	0	1
		อนุบาลวัดป่าเลไลยก์		1	0	0	1
		รวม		19	17	0	36

ร.ร.บ้านลาดใหญ่ อ.เมืองชัยภูมิ จ.ชัยภูมิ

นักเรียนระดับประถมศึกษา ชั้นปีที่ 6 ปีการศึกษา 2561 28/05/2562

งานสนับสนุน > 3.สารสนเทศข้อมูลผลการเรียน > 1.ผลการเรียนปกติ(เกรด)

13. เลือกเมนู 4.งานสนับสนุน > 3.สารสนเทศข้อมูลผลการเรียน > 1.ผลการเรียนปกติ(เกรด)

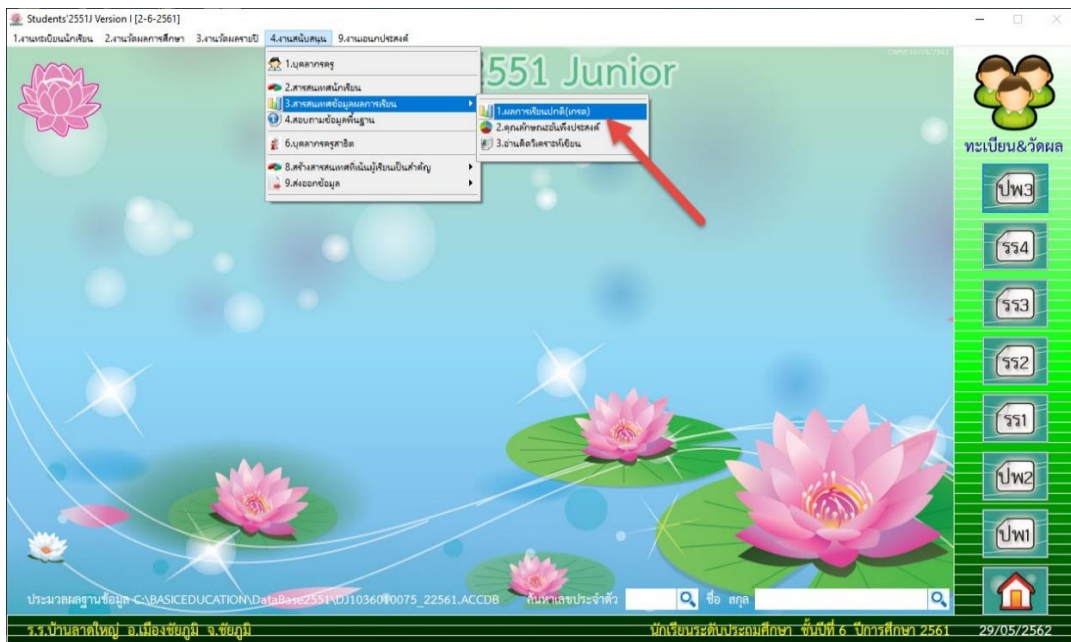

14. ต้องการนับสถิติการประเมินผลสัมฤทธิ์ให้เลือกที่

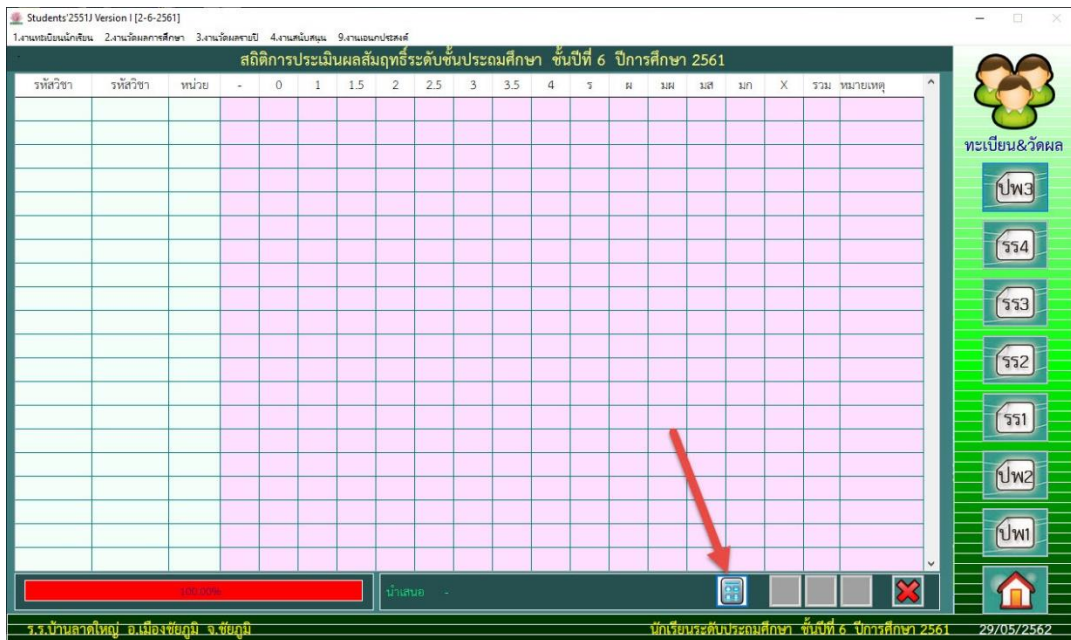

15. จะได้สถิติผลการเรียน ถ้าต้องการพิมพ์กราฟรายวิชาใดให้คลิกเลือกรายวิชานั้นที่รหัสวิชา

Students'2551 Version | [2-6-2561]

1.จำนวนนักเรียน 2.จำนวนการศึกษา 3.จำนวนสาขา 4.จำนวนชั้น 9.จำนวนแปดข้อ

สถิติการประเมินผลสัมฤทธิ์ระดับชั้นประถมศึกษา ชั้นปีที่ 6 ปีการศึกษา 2561

รหัสวิชา	รหัสวิชา	หน่วย	-	0	1	1.5	2	2.5	3	3.5	4	ร	ผ	มผ	มส	มก	X	รวม	หมายเหตุ
ท11101	1101101	5.0	0	0	1	0	3	5	11	4	12	0	0	0	0	0	0	36	1-2556-0
ค11101	2101101	5.0	0	0	1	1	3	7	8	6	10	0	0	0	0	0	0	36	1-2556-0
ว11101	3101101	2.0	0	0	1	0	3	4	5	12	11	0	0	0	0	0	0	36	1-2556-0
ส11101	4101101	2.0	0	0	1	1	5	3	11	6	9	0	0	0	0	0	0	36	1-2556-0
ส11102	4131102	1.0	0	0	1	2	4	4	6	11	8	0	0	0	0	0	0	36	1-2556-0
พ11101	5101101	2.0	0	0	1	1	2	1	1	15	15	0	0	0	0	0	0	36	1-2556-0
ค11101	6101101	2.0	0	0	1	0	0	3	6	10	16	0	0	0	0	0	0	36	1-2556-0
ง11101	7101101	2.0	0	0	1	0	0	2	6	11	16	0	0	0	0	0	0	36	1-2556-0
ง11201	7101201	1.0	0	0	0	0	2	4	11	7	8	0	0	0	0	0	0	32	1-2556-0
อ11101	8101101	2.0	0	0	0	0	0	2	21	8	5	0	0	0	0	0	0	36	1-2556-0
อ11201	8101201	1.0	0	0	0	0	0	0	0	0	1	0	0	0	0	0	0	1	1-2556-0
ก10941	9110941	0.0	0	0	0	0	0	0	0	0	0	0	36	0	0	0	0	36	1-2556-0
ก11901	9121901	0.0	0	0	0	0	0	0	0	0	0	0	36	0	0	0	0	36	1-2556-0
ก11902	9131902	0.0	0	0	0	0	0	0	0	0	0	0	36	0	0	0	0	36	1-2556-0
ก11903	9141903	0.0	0	0	0	0	0	0	0	0	0	0	36	0	0	0	0	36	1-2556-0
ท12101	1102101	5.0	0	0	0	0	3	5	8	7	13	0	0	0	0	0	0	36	2-2557-0
ค12101	2102101	5.0	0	0	0	0	2	8	8	7	11	0	0	0	0	0	0	36	2-2557-0
ว12101	3102101	2.0	0	0	0	0	0	2	1	8	25	0	0	0	0	0	0	36	2-2557-0
ส12101	4102101	2.0	0	0	0	0	1	0	1	14	20	0	0	0	0	0	0	36	2-2557-0
ส12102	4132102	1.0	0	0	0	0	0	1	2	18	15	0	0	0	0	0	0	36	2-2557-0

ร.ร.บ้านลาดใหญ่ อ.เมืองชัยภูมิ จ.ชัยภูมิ

นักเขียนระดับประถมศึกษา ชั้นปีที่ 6 ปีการศึกษา 2561 29/05/2562

16. พิมพ์กราฟรายวิชาให้เลือกที่

Students'2551 Version | [2-6-2561]

1.จำนวนนักเรียน 2.จำนวนการศึกษา 3.จำนวนสาขา 4.จำนวนชั้น 9.จำนวนแปดข้อ

สถิติการประเมินผลสัมฤทธิ์ระดับชั้นประถมศึกษา ชั้นปีที่ 6 ปีการศึกษา 2561

รหัสวิชา	รหัสวิชา	หน่วย	-	0	1	1.5	2	2.5	3	3.5	4	ร	ผ	มผ	มส	มก	X	รวม	หมายเหตุ
ท11101	1101101	5.0	0	0	1	0	3	5	11	4	12	0	0	0	0	0	0	36	1-2556-0
ค11101	2101101	5.0	0	0	1	1	3	7	8	6	10	0	0	0	0	0	0	36	1-2556-0
ว11101	3101101	2.0	0	0	1	0	3	4	5	12	11	0	0	0	0	0	0	36	1-2556-0
ส11101	4101101	2.0	0	0	1	1	5	3	11	6	9	0	0	0	0	0	0	36	1-2556-0
ส11102	4131102	1.0	0	0	1	2	4	4	6	11	8	0	0	0	0	0	0	36	1-2556-0
พ11101	5101101	2.0	0	0	1	1	2	1	1	15	15	0	0	0	0	0	0	36	1-2556-0
ค11101	6101101	2.0	0	0	1	0	0	3	6	10	16	0	0	0	0	0	0	36	1-2556-0
ง11101	7101101	2.0	0	0	1	0	0	2	6	11	16	0	0	0	0	0	0	36	1-2556-0
ง11201	7101201	1.0	0	0	0	0	2	4	11	7	8	0	0	0	0	0	0	32	1-2556-0
อ11101	8101101	2.0	0	0	0	0	0	2	21	8	5	0	0	0	0	0	0	36	1-2556-0
อ11201	8101201	1.0	0	0	0	0	0	0	0	0	1	0	0	0	0	0	0	1	1-2556-0
ก10941	9110941	0.0	0	0	0	0	0	0	0	0	0	0	36	0	0	0	0	36	1-2556-0
ก11901	9121901	0.0	0	0	0	0	0	0	0	0	0	0	36	0	0	0	0	36	1-2556-0
ก11902	9131902	0.0	0	0	0	0	0	0	0	0	0	0	36	0	0	0	0	36	1-2556-0
ก11903	9141903	0.0	0	0	0	0	0	0	0	0	0	0	36	0	0	0	0	36	1-2556-0
ท12101	1102101	5.0	0	0	0	0	3	5	8	7	13	0	0	0	0	0	0	36	2-2557-0
ค12101	2102101	5.0	0	0	0	0	2	8	8	7	11	0	0	0	0	0	0	36	2-2557-0
ว12101	3102101	2.0	0	0	0	0	0	2	1	8	25	0	0	0	0	0	0	36	2-2557-0
ส12101	4102101	2.0	0	0	0	0	1	0	1	14	20	0	0	0	0	0	0	36	2-2557-0
ส12102	4132102	1.0	0	0	0	0	0	1	2	18	15	0	0	0	0	0	0	36	2-2557-0

ร.ร.บ้านลาดใหญ่ อ.เมืองชัยภูมิ จ.ชัยภูมิ

นักเขียนระดับประถมศึกษา ชั้นปีที่ 6 ปีการศึกษา 2561 29/05/2562

17. สามารถเลือกรูปแบบกราฟ ต้องการพิมพ์ออกทางเครื่องพิมพ์ให้เลือกที่  หรือออกจากหน้าต่าง  
 แผนภูมิสถิติ ให้เลือกที่ 

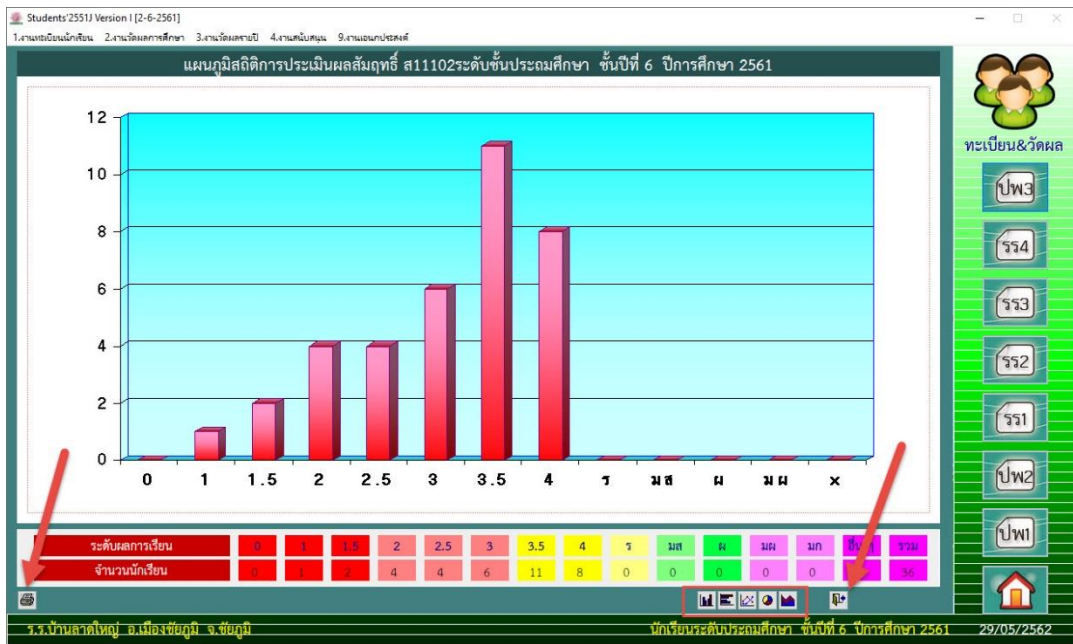

18. ถ้าต้องการพิมพ์สถิติผลการเรียนทุกรายวิชา ให้เลือกที่ 

รหัสวิชา	รหัสวิชา	หน่วย	-	0	1	1.5	2	2.5	3	3.5	4	ร	ม	มส	มก	X	รวม	หมายเหตุ
พ11101	1101101	5.0	0	0	1	0	3	5	11	4	12	0	0	0	0	0	36	1-2556-0
ค11101	2101101	5.0	0	0	1	1	3	7	8	6	10	0	0	0	0	0	36	1-2556-0
ว11101	3101101	2.0	0	0	1	0	3	4	5	12	11	0	0	0	0	0	36	1-2556-0
ส11101	4101101	2.0	0	0	1	1	5	3	11	6	9	0	0	0	0	0	36	1-2556-0
ส11102	4131102	1.0	0	0	1	2	4	4	6	11	8	0	0	0	0	0	36	1-2556-0
พ11101	5101101	2.0	0	0	1	1	2	1	1	15	15	0	0	0	0	0	36	1-2556-0
ค11101	6101101	2.0	0	0	1	0	0	3	6	10	16	0	0	0	0	0	36	1-2556-0
ง11101	7101101	2.0	0	0	1	0	0	2	6	11	16	0	0	0	0	0	36	1-2556-0
ง11201	7101201	1.0	0	0	0	0	2	4	11	7	8	0	0	0	0	0	32	1-2556-0
อ11101	8101101	2.0	0	0	0	0	0	2	21	8	5	0	0	0	0	0	36	1-2556-0
อ11201	8101201	1.0	0	0	0	0	0	0	0	0	1	0	0	0	0	0	1	1-2556-0
ก10941	9110941	0.0	0	0	0	0	0	0	0	0	0	0	36	0	0	0	36	1-2556-0
ก11901	9121901	0.0	0	0	0	0	0	0	0	0	0	0	36	0	0	0	36	1-2556-0
ก11902	9131902	0.0	0	0	0	0	0	0	0	0	0	0	36	0	0	0	36	1-2556-0
ก11903	9141903	0.0	0	0	0	0	0	0	0	0	0	0	36	0	0	0	36	1-2556-0
พ12101	1102101	5.0	0	0	0	0	0	3	5	8	7	13	0	0	0	0	36	2-2557-0
ค12101	2102101	5.0	0	0	0	0	2	8	8	7	11	0	0	0	0	0	36	2-2557-0
ว12101	3102101	2.0	0	0	0	0	0	2	1	8	25	0	0	0	0	0	36	2-2557-0
ส12101	4102101	2.0	0	0	0	0	1	0	1	14	20	0	0	0	0	0	36	2-2557-0
ส12102	4132102	1.0	0	0	0	0	0	1	2	18	15	0	0	0	0	0	36	2-2557-0

19. พิมพ์ข้อมูลออกทางเครื่องพิมพ์ให้เลือกที่  หรือต้องการออกจากหน้าต่าง Print Preview ให้เลือกที่ 

1

  
**ระเมินผลสัมฤทธิ์**  
**ระดับชั้นประถมศึกษา ชั้นปีที่ 6 ปีการศึกษา 2561**  
**โรงเรียนบ้านลาดใหญ่ จังหวัด ชัยภูมิ**

ลำดับที่	รหัสวิชา	ไม่มี	0	1	1.5	2	2.5	3	3.5	4	ร	มส	มก	ผ	มผ	X	รวม	หมายเหตุ
1	ท11101			1		3	5	11	4	12							36	1-2556-0
2	ค11101			1	1	3	7	8	6	10							36	1-2556-0
3	ว11101			1		3	4	5	12	11							36	1-2556-0
4	ส11101			1	1	5	3	11	6	9							36	1-2556-0
5	ส11102			1	2	4	4	6	11	8							36	1-2556-0
6	พ11101			1	1	2	1	1	15	15							36	1-2556-0
7	ศ11101			1			3	6	10	16							36	1-2556-0
8	ง11101			1			2	6	11	16							36	1-2556-0
9	ง11201					2	4	11	7	8							32	1-2556-0
10	อ11101						2	21	8	5							36	1-2556-0
11	อ11201									1							1	1-2556-0
12	ก10941														36		36	1-2556-0
13	ก11901														36		36	1-2556-0
14	ก11902														36		36	1-2556-0
15	ก11903														36		36	1-2556-0
16	ท12101					3	5	8	7	13							36	2-2557-0
17	ค12101					2	8	8	7	11							36	2-2557-0
18	ว12101						2	1	8	25							36	2-2557-0

20. ถ้าต้องส่งสถิติผลการเรียนออกมาเป็นไฟล์ Excel ให้เลือกที่  โปรแกรมจะ Export File ไว้ที่ C:\Student2551J\Temp\

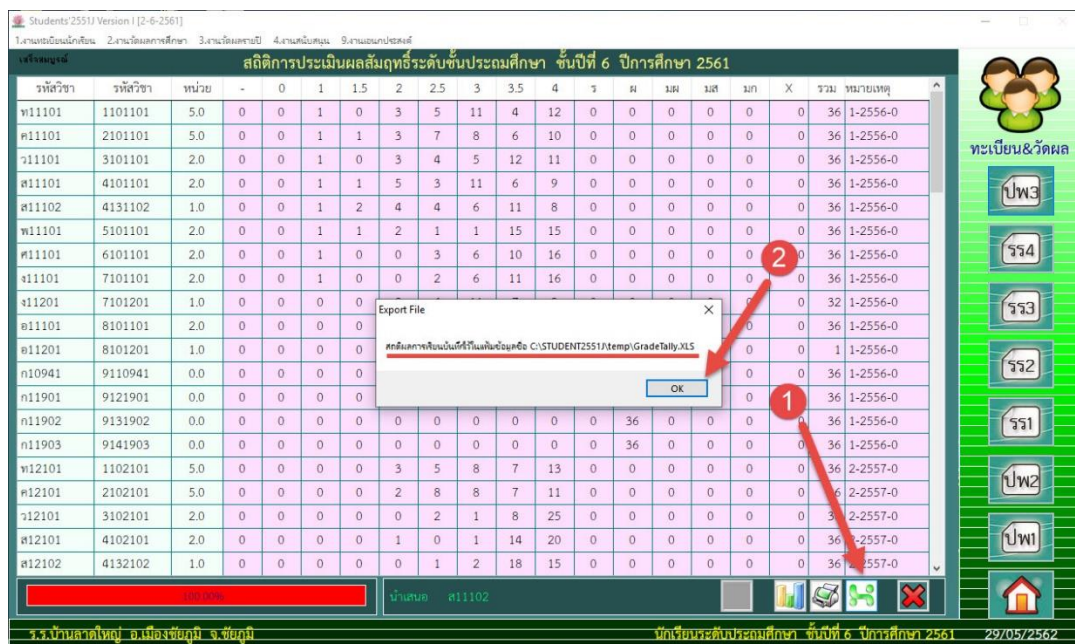

Students' 2551 Junior Program

21. ออกจากหน้าต่างสถิติผลการเรียนเลือกที่ 

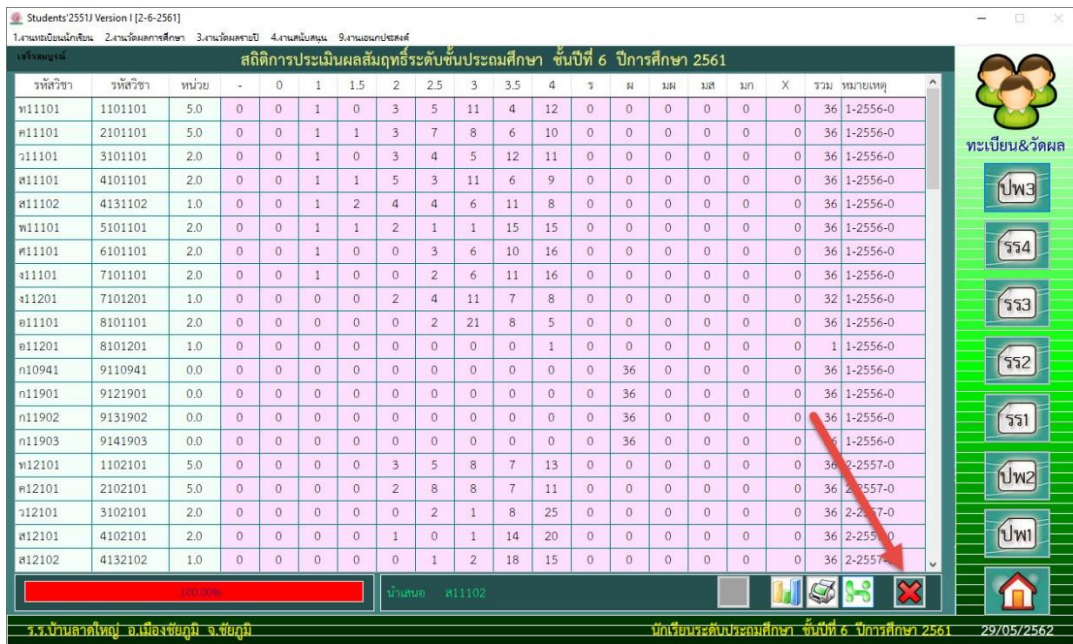

รหัสวิชา	รหัสวิชา	หน่วย	-	0	1	1.5	2	2.5	3	3.5	4	ร	ผ	มผ	มส	มก	X	รวม	หมายเหตุ
ท11101	1101101	5.0	0	0	1	0	3	5	11	4	12	0	0	0	0	0	0	36	1-2556-0
ค11101	2101101	5.0	0	0	1	1	3	7	8	6	10	0	0	0	0	0	0	36	1-2556-0
ว11101	3101101	2.0	0	0	1	0	3	4	5	12	11	0	0	0	0	0	0	36	1-2556-0
ส11101	4101101	2.0	0	0	1	1	5	3	11	6	9	0	0	0	0	0	0	36	1-2556-0
ส11102	4131102	1.0	0	0	1	2	4	4	6	11	8	0	0	0	0	0	0	36	1-2556-0
พ11101	5101101	2.0	0	0	1	1	2	1	15	15	0	0	0	0	0	0	0	36	1-2556-0
ค11101	6101101	2.0	0	0	1	0	0	3	6	10	16	0	0	0	0	0	0	36	1-2556-0
ง11101	7101101	2.0	0	0	1	0	0	2	6	11	16	0	0	0	0	0	0	36	1-2556-0
ง11201	7101201	1.0	0	0	0	0	2	4	11	7	8	0	0	0	0	0	0	32	1-2556-0
อ11101	8101101	2.0	0	0	0	0	0	2	21	8	5	0	0	0	0	0	0	36	1-2556-0
อ11201	8101201	1.0	0	0	0	0	0	0	0	0	1	0	0	0	0	0	0	1	1-2556-0
ก10941	9110941	0.0	0	0	0	0	0	0	0	0	0	0	36	0	0	0	0	36	1-2556-0
ก11901	9121901	0.0	0	0	0	0	0	0	0	0	0	0	36	0	0	0	0	36	1-2556-0
ก11902	9131902	0.0	0	0	0	0	0	0	0	0	0	0	36	0	0	0	0	36	1-2556-0
ก11903	9141903	0.0	0	0	0	0	0	0	0	0	0	0	36	0	0	0	0	36	1-2556-0
ท12101	1102101	5.0	0	0	0	0	3	5	8	7	13	0	0	0	0	0	0	36	2-2557-0
ค12101	2102101	5.0	0	0	0	0	2	8	8	7	11	0	0	0	0	0	0	36	2-2557-0
ว12101	3102101	2.0	0	0	0	0	0	2	1	8	25	0	0	0	0	0	0	36	2-2557-0
ส12101	4102101	2.0	0	0	0	0	1	0	1	14	20	0	0	0	0	0	0	36	2-2557-0
ส12102	4132102	1.0	0	0	0	0	0	1	2	18	15	0	0	0	0	0	0	36	2-2557-0

งานสนับสนุน > 3.สารสนเทศข้อมูลผลการเรียน > 2.คุณลักษณะอันพึงประสงค์

22. เลือกเมนู 4.งานสนับสนุน > 3.สารสนเทศข้อมูลผลการเรียน > 2.คุณลักษณะอันพึงประสงค์

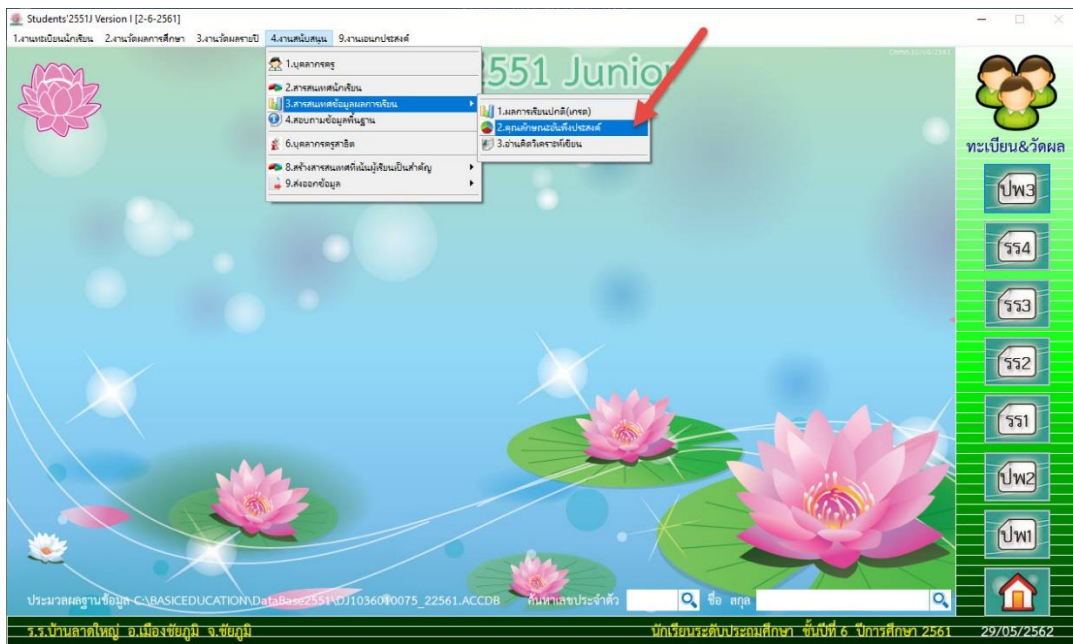

23. นับสถิติการประเมินผลคุณลักษณะอันพึงประสงค์ (วิธีการพิมพ์ , Export File เหมือนสถิติการประเมินผลสัมฤทธิ์)

รหัสวิชา	รหัสวิชา	หน่วย	-	0	1	1.5	2	2.5	3	3.5	4	ร	ผ	ม	ม	ม	ม	ม	รวม	หมายเหตุ
พ11101	1101101	5.0	0	0	0	0	0	0	36	0	0	0	0	0	0	0	0	0	36	1-2556-0
ค11101	2101101	5.0	0	0	0	0	0	0	36	0	0	0	0	0	0	0	0	0	36	1-2556-0
ว11101	3101101	2.0	0	0	0	0	0	0	36	0	0	0	0	0	0	0	0	0	36	1-2556-0
ส11101	4101101	2.0	0	0	0	0	0	0	36	0	0	0	0	0	0	0	0	0	36	1-2556-0
ส11102	4131102	1.0	0	0	0	0	0	0	36	0	0	0	0	0	0	0	0	0	36	1-2556-0
พ11101	5101101	2.0	0	0	0	0	0	0	36	0	0	0	0	0	0	0	0	0	36	1-2556-0
ค11101	6101101	2.0	0	0	0	0	0	0	36	0	0	0	0	0	0	0	0	0	36	1-2556-0
ง11101	7101101	2.0	0	0	0	0	0	0	36	0	0	0	0	0	0	0	0	0	36	1-2556-0
ง11201	7101201	1.0	0	0	0	0	0	0	32	0	0	0	0	0	0	0	0	0	32	1-2556-0
อ11101	8101101	2.0	0	0	0	0	0	0	36	0	0	0	0	0	0	0	0	0	36	1-2556-0
อ11201	8101201	1.0	0	0	0	0	0	0	1	0	0	0	0	0	0	0	0	0	1	1-2556-0
ก10941	9110941	0.0	36	0	0	0	0	0	0	0	0	0	0	0	0	0	0	0	36	1-2556-0
ก11901	9121901	0.0	36	0	0	0	0	0	0	0	0	0	0	0	0	0	0	0	36	1-2556-0
ก11902	9131902	0.0	36	0	0	0	0	0	0	0	0	0	0	0	0	0	0	0	36	1-2556-0
ก11903	9141903	0.0	36	0	0	0	0	0	0	0	0	0	0	0	0	0	0	0	36	1-2556-0
พ12101	1102101	5.0	0	0	0	0	1	0	35	0	0	0	0	0	0	0	0	0	36	2-2557-0
ค12101	2102101	5.0	0	0	0	0	1	0	35	0	0	0	0	0	0	0	0	0	36	2-2557-0
ว12101	3102101	2.0	0	0	0	0	1	0	35	0	0	0	0	0	0	0	0	0	36	2-2557-0
ส12101	4102101	2.0	0	0	0	0	1	0	35	0	0	0	0	0	0	0	0	0	36	2-2557-0
ส12102	4132102	1.0	0	0	0	0	1	0	35	0	0	0	0	0	0	0	0	0	36	2-2557-0

งานสนับสนุน > 3.สารสนเทศข้อมูลผลการเรียน > 3.อ่านคิดวิเคราะห์เขียน

24. เลือกเมนู 4.งานสนับสนุน > 3.สารสนเทศข้อมูลผลการเรียน > 3.อ่านคิดวิเคราะห์เขียน

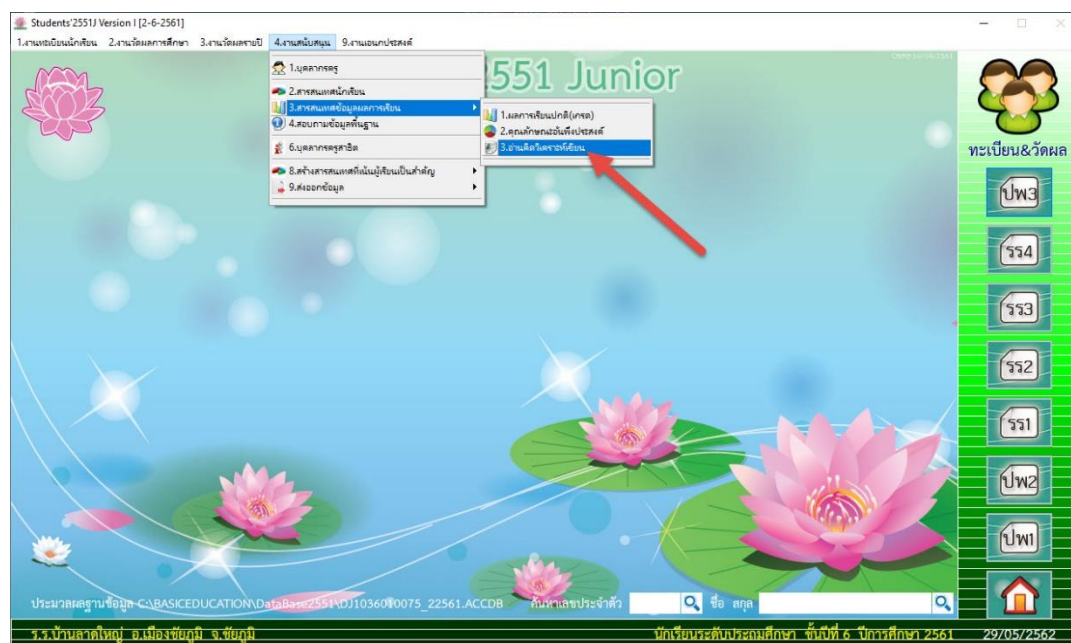

25. นับสถิติการประเมินผลอ่านคิดวิเคราะห์และเขียน (วิธีการพิมพ์ , Export File เหมือนสถิติการประเมินผลสัมฤทธิ์)

รหัสวิชา	รหัสวิชา	หน่วย	-	0	1	1.5	2	2.5	3	3.5	4	ร	ผ	ม	มส	มก	X	รวม	หมายเหตุ
พ11101	1101101	5.0	1	0	0	0	3	0	32	0	0	0	0	0	0	0	0	36	1-2556-0
ค11101	2101101	5.0	1	0	0	0	3	0	32	0	0	0	0	0	0	0	0	36	1-2556-0
ว11101	3101101	2.0	1	0	0	0	3	0	32	0	0	0	0	0	0	0	0	36	1-2556-0
ส11101	4101101	2.0	1	0	0	0	3	0	32	0	0	0	0	0	0	0	0	36	1-2556-0
ส11102	4131102	1.0	1	0	0	0	3	0	32	0	0	0	0	0	0	0	0	36	1-2556-0
พ11101	5101101	2.0	1	0	0	0	3	0	32	0	0	0	0	0	0	0	0	36	1-2556-0
ค11101	6101101	2.0	1	0	0	0	3	0	32	0	0	0	0	0	0	0	0	36	1-2556-0
ง11101	7101101	2.0	1	0	0	0	3	0	32	0	0	0	0	0	0	0	0	36	1-2556-0
ง11201	7101201	1.0	0	0	0	0	2	0	30	0	0	0	0	0	0	0	0	32	1-2556-0
ช11101	8101101	2.0	1	0	0	0	3	0	32	0	0	0	0	0	0	0	0	36	1-2556-0
ช11201	8101201	1.0	0	0	0	0	0	0	1	0	0	0	0	0	0	0	0	1	1-2556-0
ก10941	9110941	0.0	36	0	0	0	0	0	0	0	0	0	0	0	0	0	0	36	1-2556-0
ก11901	9121901	0.0	36	0	0	0	0	0	0	0	0	0	0	0	0	0	0	36	1-2556-0
ก11902	9131902	0.0	36	0	0	0	0	0	0	0	0	0	0	0	0	0	0	36	1-2556-0
ก11903	9141903	0.0	36	0	0	0	0	0	0	0	0	0	0	0	0	0	0	36	1-2556-0
พ12101	1102101	5.0	0	0	0	0	2	0	34	0	0	0	0	0	0	0	0	36	2-2557-0
ค12101	2102101	5.0	0	0	0	0	2	0	34	0	0	0	0	0	0	0	0	36	2-2557-0
ว12101	3102101	2.0	0	0	0	0	2	0	34	0	0	0	0	0	0	0	0	36	2-2557-0
ส12101	4102101	2.0	0	0	0	0	2	0	34	0	0	0	0	0	0	0	0	36	2-2557-0
ส12102	4132102	1.0	0	0	0	0	2	0	34	0	0	0	0	0	0	0	0	36	2-2557-0

## งานสนับสนุน > 4.สอบถามข้อมูลพื้นฐาน

### 26. เลือกเมนู 4.งานสนับสนุน > 4.สอบถามข้อมูลพื้นฐาน

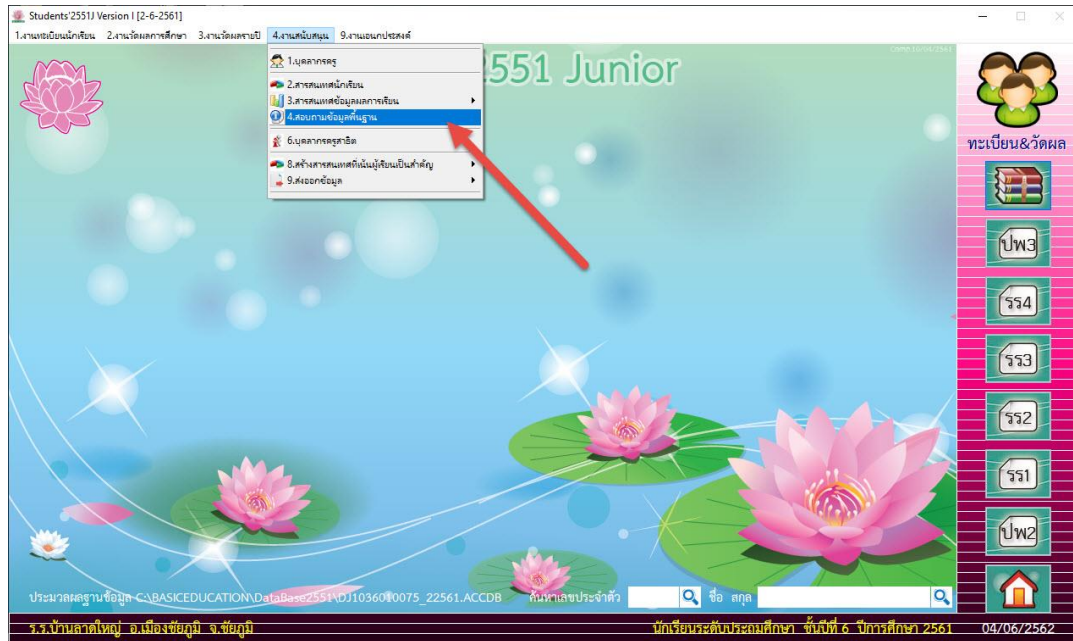

### 27. ชั้นปีสำหรับข้อมูลเพื่อการสอบถาม จะขึ้นตามการเปลี่ยนระดับชั้น เลือกสถานะนักเรียนที่ต้องการสอบถามข้อมูล

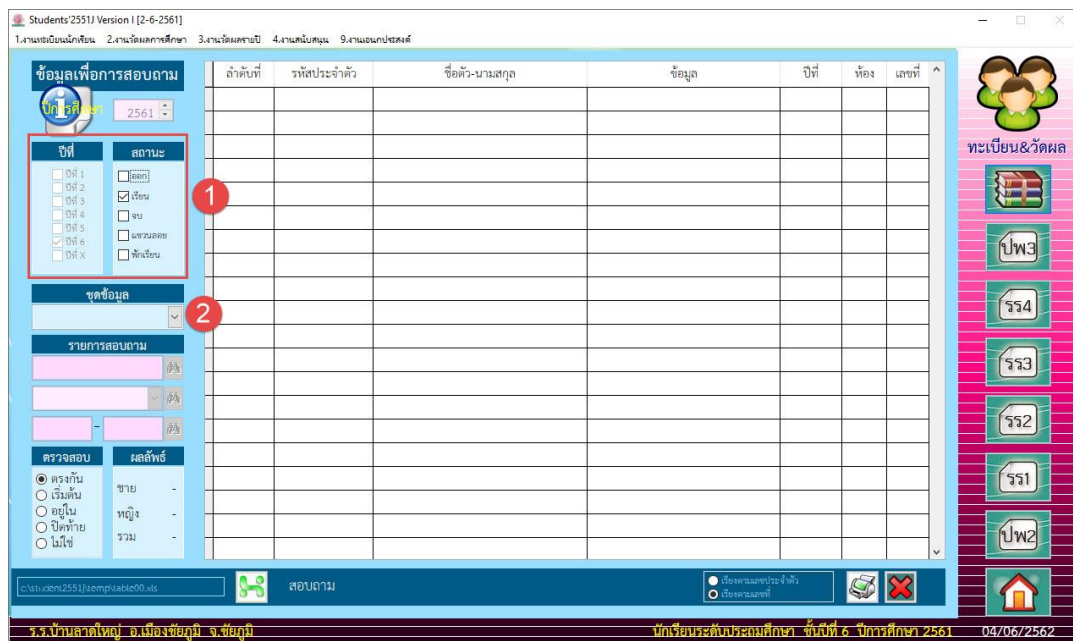

28. แล้วเลือกชุดข้อมูลที่ต้องการสอบถามข้อมูล ตัวอย่างเลือก หมายเลขประชาชน

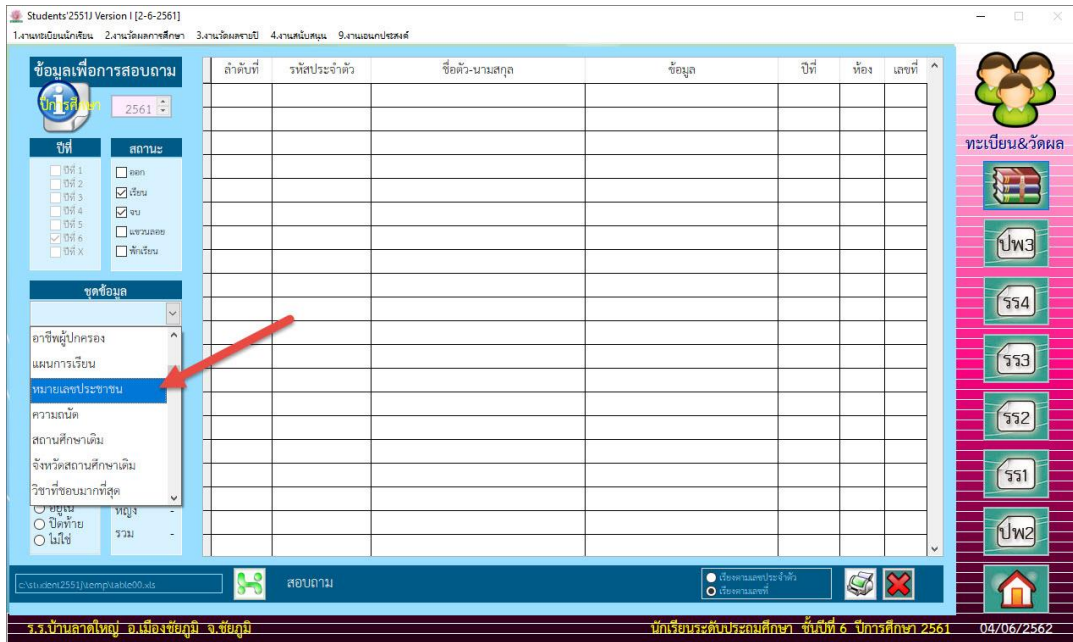

29. ในช่องรายการสอบถามให้ใส่ตัวอักษร (อะไรก็ได้) รายการตรวจสอบให้เลือก **ไม่ใช่** แล้วเลือกปุ่ม อ่าน

ข้อมูล  จะได้รับรายชื่อนักเรียนพร้อมหมายเลขประชาชน

30. ต้องการส่งรายชื่อนักเรียนพร้อมหมายเลขประชาชนออกมาเป็นไฟล์ Excel ให้เลือกที่  ถ้ามีไฟล์เดิมอยู่ให้บันทึกซ้ำโดยเลือกที่  Yes โดยไฟล์ Excel จะบันทึกไว้ที่ C:\Student2551\Temp\

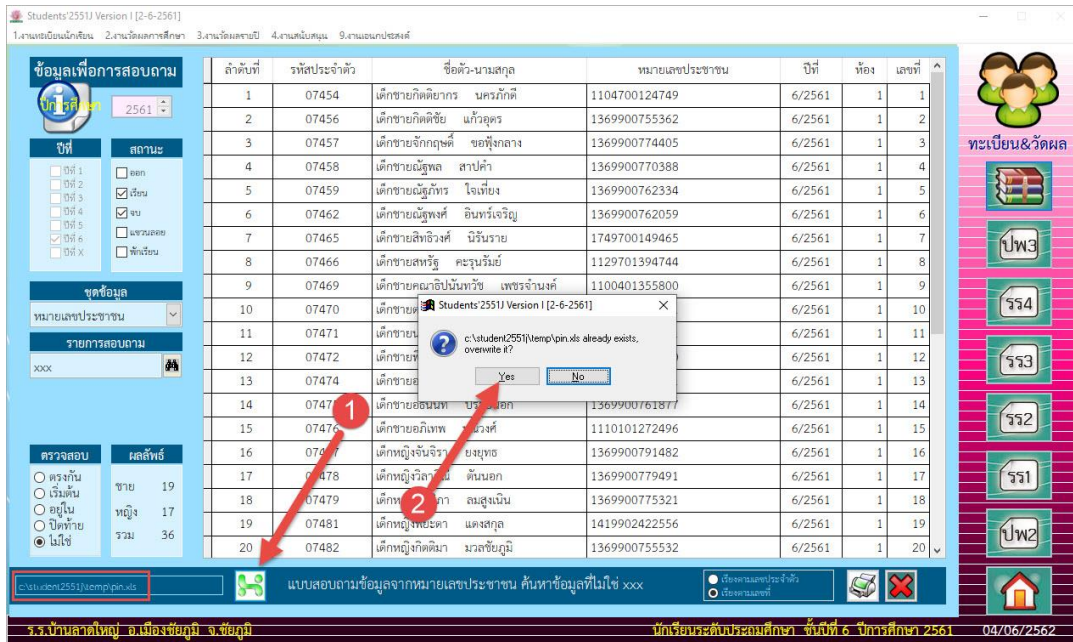

ลำดับที่	รหัสประจำตัว	ชื่อตัว-นามสกุล	หมายเลขประชาชน	ปีที่	ห้อง	เลขที่
1	07454	เด็กชายกิตติภกร นรภักดิ์	1104700124749	6/2561	1	1
2	07456	เด็กชายกิตติชัย แก้วอุตร	1369900755362	6/2561	1	2
3	07457	เด็กชายจักรกฤษณ์ ขอพิงกลาง	1369900774405	6/2561	1	3
4	07458	เด็กชายณัฐพล สาปคำ	1369900770388	6/2561	1	4
5	07459	เด็กชายณัฐกัทรใจ เขียง	1369900762334	6/2561	1	5
6	07462	เด็กชายณัฐพงศ์ อินทร์เจริญ	1369900762059	6/2561	1	6
7	07465	เด็กชายสิริวิชต์ นิรันตราย	1749700149465	6/2561	1	7
8	07466	เด็กชายสหรัฐ กระจุนรัมย์	1129701394744	6/2561	1	8
9	07469	เด็กชายศนาธิปไตย ปะขันธ์	1100401355800	6/2561	1	9
10	07470	เด็กชาย...	...	6/2561	1	10
11	07471	เด็กชาย...	...	6/2561	1	11
12	07472	เด็กชาย...	...	6/2561	1	12
13	07474	เด็กชาย...	...	6/2561	1	13
14	07477	เด็กชายอภิเทพ บงกช	1369900761877	6/2561	1	14
15	07478	เด็กชายอภิเทพ บงกช	1110101272496	6/2561	1	15
16	07477	เด็กหญิงจิรา ยงยุทธ	1369900791482	6/2561	1	16
17	07478	เด็กหญิงวิภาณี ดันนอก	1369900779491	6/2561	1	17
18	07479	เด็กหญิงพรนิภา สมสูงเนิน	1369900775321	6/2561	1	18
19	07481	เด็กหญิงปิยะดา แดงสกุล	1419902422556	6/2561	1	19
20	07482	เด็กหญิงกิตติมา มวลชัยภูมิ	1369900755532	6/2561	1	20

31. ถ้าต้องการพิมพ์รายชื่อเรียนออกทางเครื่องพิมพ์ให้เลือกที่ 

32. พิมพ์ข้อมูลออกทางเครื่องพิมพ์ให้เลือกที่  หรือต้องการออกจากหน้าต่าง Print Preview ให้เลือกที่ 

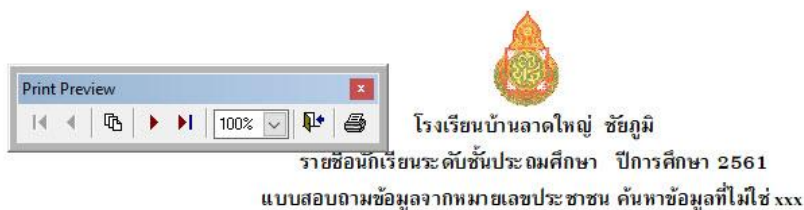

ลำดับที่	หมายเลขประจำตัว	ชื่อ-นามสกุล	ปีที่	ห้อง	เลขที่	ข้อมูลแบบสอบถาม	สถานะ
1	07454	เด็กชายกิตติขาร นครภักดี	6/2561	1	1	1104700124749	จบ
2	07456	เด็กชายกิตติชัย แก้วอุตร	6/2561	1	2	1369900755362	จบ
3	07457	เด็กชายจกฤกษ์ดี ขอฟุ้งกลาง	6/2561	1	3	1369900774405	จบ
4	07458	เด็กชายณัฐพล สาปคำ	6/2561	1	4	1369900770388	จบ
5	07459	เด็กชายณัฐภัทร ใจเที่ยง	6/2561	1	5	1369900762334	จบ
6	07462	เด็กชายณัฐพงศ์ อินทร์เจริญ	6/2561	1	6	1369900762059	จบ
7	07465	เด็กชายสิทธิวิงศ์ นีร์นราย	6/2561	1	7	1749700149465	จบ
8	07466	เด็กชายสหรัฐ คณะรัมย์ย์	6/2561	1	8	1129701394744	จบ
9	07469	เด็กชายคณธิปภัทรวีร์	6/2561	1	9	1100401355800	จบ
10	07470	เด็กชายดารากร รัตนเพิ่ม	6/2561	1	10	1369900759821	จบ
11	07471	เด็กชายวัน ประเสริฐสังข์	6/2561	1	11	1369900761401	จบ
12	07472	เด็กชายพีรภาส มีสะอาด	6/2561	1	12	1139900527850	จบ
13	07474	เด็กชายอชิป ชัยวงศ์	6/2561	1	13	1369900767271	จบ
14	07475	เด็กชายอินันท์ ปรานนอก	6/2561	1	14	1369900761877	จบ
15	07476	เด็กชายอภิเทพ มณีวงศ์	6/2561	1	15	1110101272496	จบ

33. ตัวอย่าง ถ้าชุดข้อมูลเลือก **วันเดือนปีเกิด** ในช่องรายการสอบถามให้ใส่ตัวอักษร (อะไรก็ได้) รายการ

ตรวจสอบให้เลือก **ไม่ใช่** แล้วอ่านข้อมูล  จะได้รายชื่อนักเรียนพร้อมวันเดือนปีเกิด

34. ตัวอย่าง ถ้าชุดข้อมูลเลือก **วันเดือนปีเกิด** รายการสอบถามใส่ **/11/** รายการตรวจสอบให้เลือก

**อยู่ใน** แล้วอ่านข้อมูล  จะได้รายชื่อนักเรียนพร้อมวันเดือนปีเกิดนักเรียนที่เกิดเดือน 11 ทุกคน

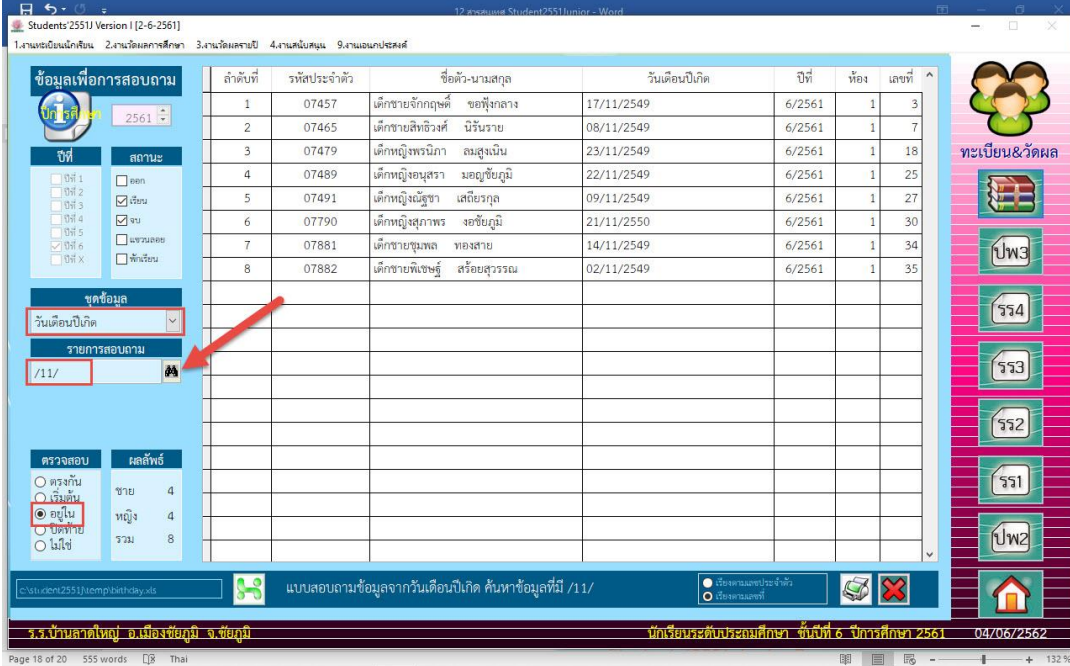

ลำดับที่	รหัสประจำตัว	ชื่อตัว-นามสกุล	วันเดือนปีเกิด	ปีที่	ห้อง	เลขที่
1	07457	เด็กชายจ๊กกฤษดิ์ ซอพักกลาง	17/11/2549	6/2561	1	3
2	07465	เด็กชายสิริธองศ์ นิรันตราย	08/11/2549	6/2561	1	7
3	07479	เด็กหญิงพรนิภา สมสูงเนิน	23/11/2549	6/2561	1	18
4	07489	เด็กหญิงอนุสรรา มอญชัยภูมิ	22/11/2549	6/2561	1	25
5	07491	เด็กหญิงณัฐชา เสถียรกุล	09/11/2549	6/2561	1	27
6	07790	เด็กหญิงสุภาพร งอชัยภูมิ	21/11/2550	6/2561	1	30
7	07881	เด็กชายชุมพล ทองสาย	14/11/2549	6/2561	1	34
8	07882	เด็กชายพิเชษฐ์ สร้อยสุวรรณ	02/11/2549	6/2561	1	35

35. ตัวอย่าง ถ้าชุดข้อมูลเลือก **วันเดือนปีเกิด** รายการสอบถามใส่ **/2550** รายการตรวจสอบให้เลือก

**ปิดท้าย** แล้วอ่านข้อมูล  จะได้รายชื่อนักเรียนพร้อมวันเดือนปีเกิดนักเรียนที่เกิด พ.ศ. 2550 ทุกคน

ลำดับที่	รหัสประจำตัว	ชื่อตัว-นามสกุล	วันเดือนปีเกิด	ปีที่	ห้อง	เลขที่
1	07472	เด็กชายพิภรภาส มีสะอาด	09/01/2550	6/2561	1	12
2	07477	เด็กหญิงจันจิรา ยงยุทธ	16/04/2550	6/2561	1	16
3	07478	เด็กหญิงวิลาสินี พันนอก	03/01/2550	6/2561	1	17
4	07481	เด็กหญิงพิยะดา แดงสกุล	21/01/2550	6/2561	1	19
5	07485	เด็กหญิงทริรัตน์ พันธิงา	20/01/2550	6/2561	1	22
6	07557	เด็กชายจตุรพัทธ์ ศรีชัยภูมิ	18/01/2550	6/2561	1	28
7	07790	เด็กหญิงสุภาพร งอชัยภูมิ	21/11/2550	6/2561	1	30
8	07863	เด็กชายธนธรณ์ นามศรี	29/09/2550	6/2561	1	32
9	07864	เด็กหญิงอลิษา เจนชัย	29/05/2550	6/2561	1	33

36. ตัวอย่าง ถ้าชุดข้อมูลเลือก **วันเดือนปีเกิด** รายการสอบถามใส่ **20/** รายการตรวจสอบให้เลือก

**เริ่มต้น** แล้วอ่านข้อมูล  จะได้รายชื่อนักเรียนพร้อมวันเดือนปีเกิดนักเรียนที่เกิดวันที่ 20 ทุกคน

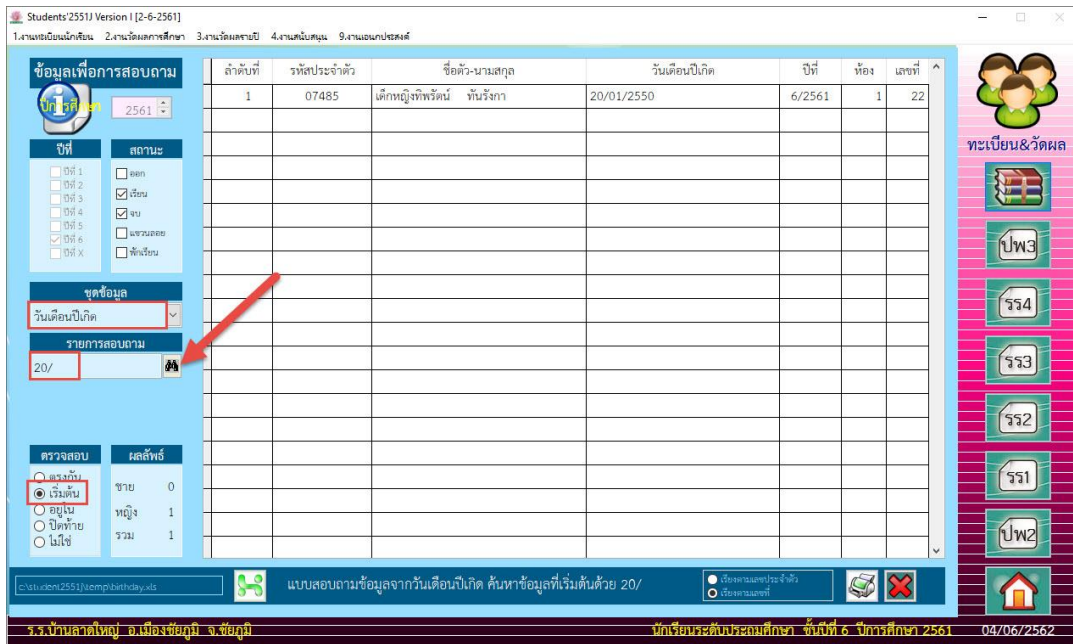

37. ออกจากหน้าต่างข้อมูลเพื่อการสอบถาม เลือกที่ 

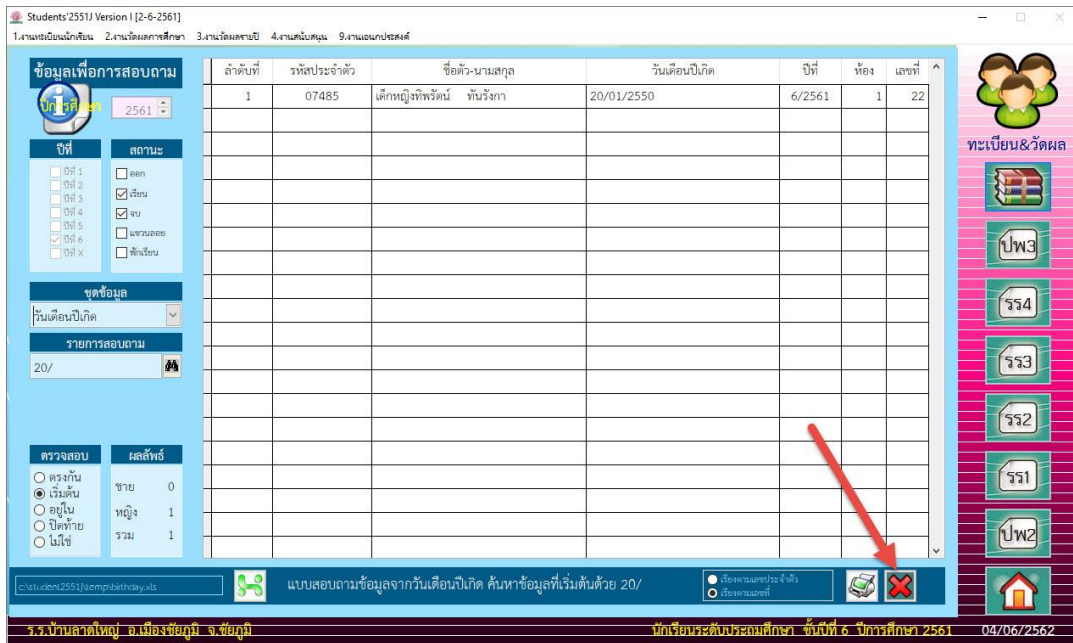

This screenshot is identical to the previous one, showing the same software interface with the same data and filter settings. A red arrow points to the 'Close' button (X icon) in the bottom right corner of the application window.

## ถ้ามีปัญหาหรือข้อสงสัยการใช้งานโปรแกรม Students2551Junior ติดต่อได้ที่

นายวิศิษฐ์ศักดิ์ แสงพรหมศรี

Tel : 089-009-3515

e-mail : Gpa2544@gmail.com

Line ID : Skr14d

นายพิธพงศ์ ยิ้มเปรม

Tel : 089-6461498

e-mail : pitapongsoft@gmail.com

Line ID : pitapong.yim

นายยวน ช้างใหญ่

Tel : 081-6651657 , 092-9352954

e-mail : changyaisoft@gmail.com

Line ID : yuon2508

: changyaisoft

หรือสอบถามเพิ่มเติมได้ที่ phothasoft@gmail.com line id : phothasoft