

# การบันทึกการจบนักเรียนและการโอน คะแนน O-NET

By WeSchool Team

สงวนลิขสิทธิ์ตามพระราชบัญญัติลิขสิทธิ์ พ.ศ.2537

## การบันทึกการจบนักเรียนและการโอนคะแนน O-Net

1. ก่อนที่จะบันทึกจบให้เปลี่ยนระดับชั้น ชั้นปีที่ ปีการศึกษา และภาคเรียนให้ถูกต้อง

2. หลังจากเปลี่ยนระดับชั้นควรที่จะเลื่อนไหลระดับชั้น ที่เมนู 2.ทะเบียนนักเรียน > 9.อเนกประสงค์งานทะเบียน > 2.เลื่อนไหลระดับชั้น

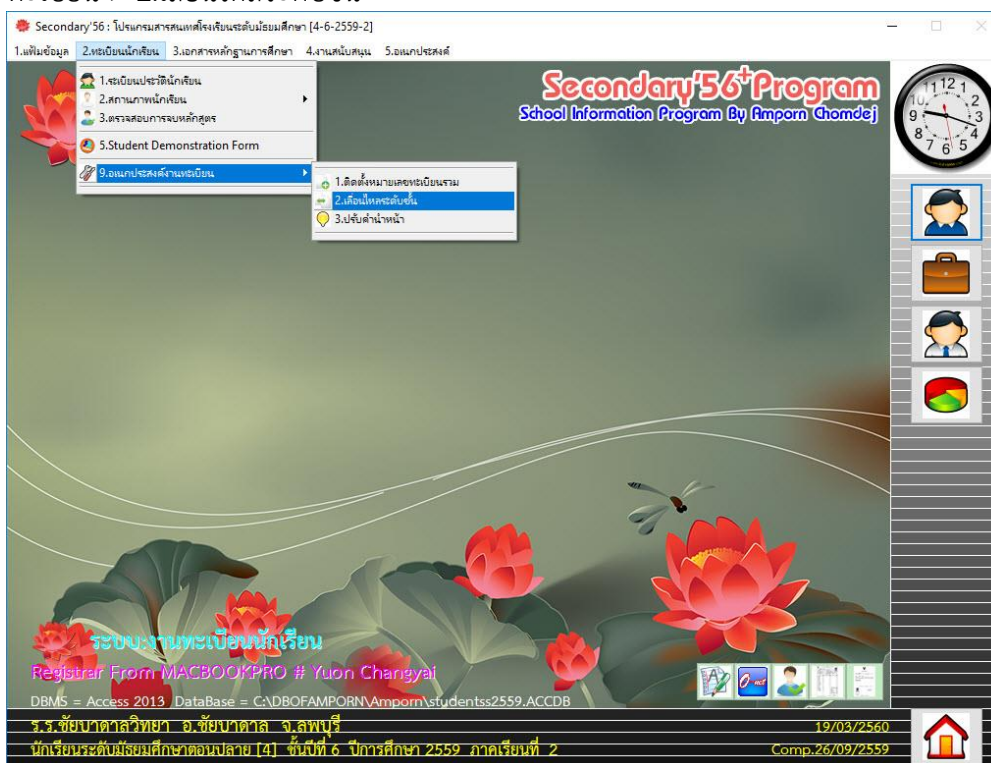

3. เลือก  และยืนยัน

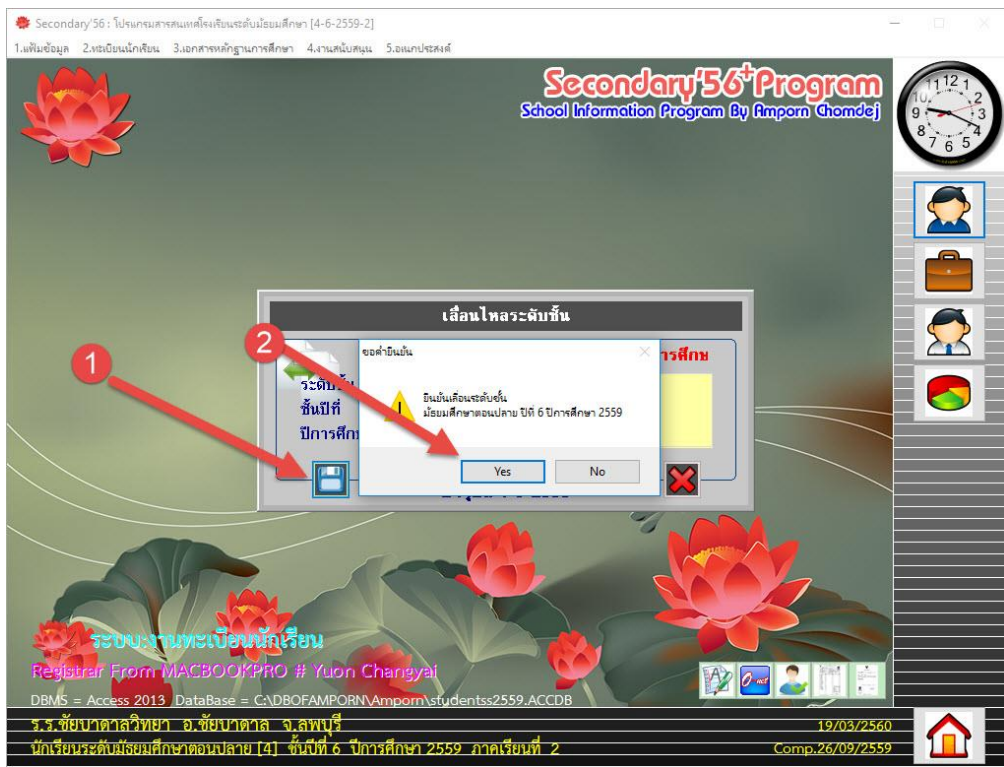

4. ให้คำนวณผลการเรียนก่อนที่จะบันทึกการจบ ที่งานวัดผลรวม

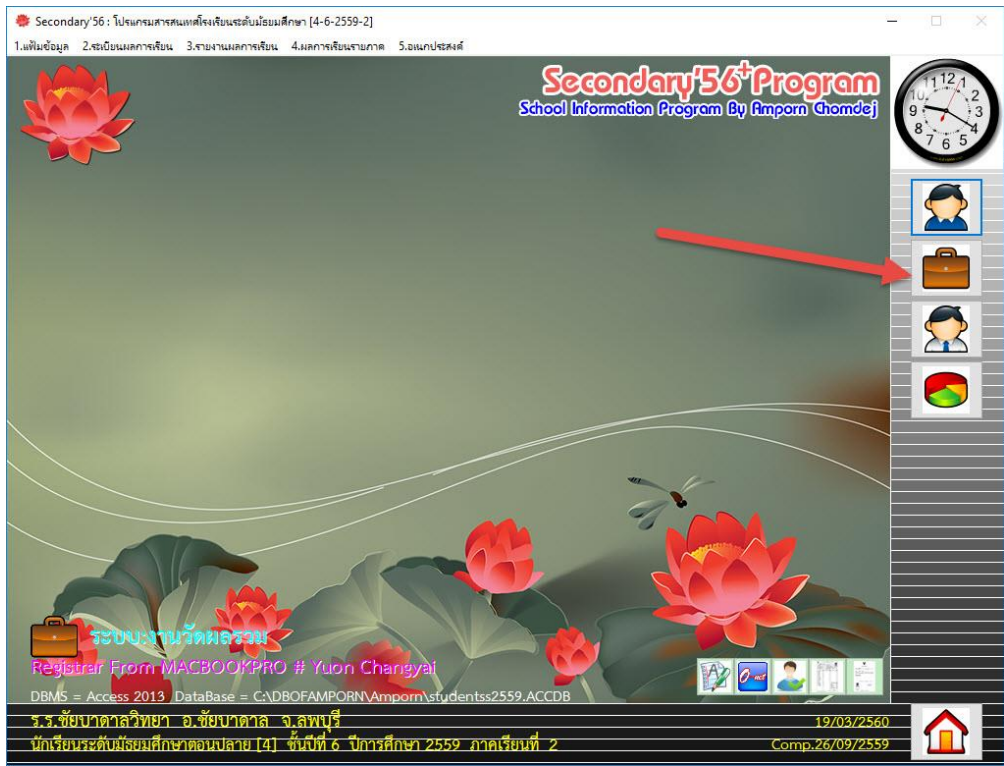

## 5. ก่อนการคำนวณ ควรตรวจสอบผลการเรียนนักเรียนให้ครบและถูกต้อง

Secondary 56: โปรแกรมสารสนเทศโรงเรียนระดับมัธยมศึกษา [4-6-2559-2]

1.เพิ่มข้อมูล 2.สรุบบัตรผลการเรียน 3.รายงานผลการเรียน 4.ผลการเรียนรายภาค 5.เอกปสรผลดี

1.ลงทะเบียนเรียน  
2.บันทึกคะแนนรายวิชา  
3.ผลการเรียน  
4.ภาพประเมินผลรวม  
5.สอบแก้ตัว/เรียนซ้ำ  
6.บันทึกคะแนน O-NET

1.รายงาน  
2.รายครู  
3.รายวิชา

**Secondary 56 Program**  
School Information Program By Amporn Chomdej

ระบบงานวัดผลรวม  
Registrar From MACBOOKPRO # Yuen Changyal  
DBMS = Access 2013 DataBase = C:\DFOBAMPORN\Amporn\students2559.ACDB

ร.ร.ชัยบาดาลวิทยา อ.ชัยบาดาล จ.ลพบุรี 19/03/2560  
นักเรียนระดับมัธยมศึกษาตอนปลาย [4] ชั้นปีที่ 6 ปีการศึกษา 2559 ภาคเรียนที่ 2 Comp.26/09/2559

## สามารถตรวจสอบได้จากรายคน

Secondary 56: โปรแกรมสารสนเทศโรงเรียนระดับมัธยมศึกษา [4-6-2559-2]

1.เพิ่มข้อมูล 2.สรุบบัตรผลการเรียน 3.รายงานผลการเรียน 4.ผลการเรียนรายภาค 5.เอกปสรผลดี

เลขประจำตัว 22654 ชื่อ-สกุล นางสาวณัฐมน อางวาทิ ห้อง 1/เลขที่ 4

พิมพ์รายงาน  
 พิมพ์ภาพ  
 คอลัมน์ตาม

มัธยมปีที่ 4	มัธยมปีที่ 5	มัธยมปีที่ 6	มัธยมปีที่ x	กิจกรรม/สรุป							
รหัสวิชา	ชื่อวิชา	แบบ	หน่วย	เกรด	แก้ตัว	เรียนซ้ำ	คุณลักษณะ	แก้ตัว	อ่านฯ	แก้ตัว	หมายเหตุ
ท33101	ภาษาไทย 5	1	1.0	4			3		3		[101] 4-6-1
ค33101	คณิตศาสตร์ 5	1	1.0	4			3		3		[207] 4-6-1
ค33201	คณิตศาสตร์เพิ่มเติม 5	2	1.5	4			3		3		[207] 4-6-1
ว33204	ฟิสิกส์ 4	2	2.0	4			2		2		[304] 4-6-1
ว33224	เคมี 4	2	1.5	4			2		3		[305] 4-6-1
ว33244	ชีววิทยา 4	2	1.5	4			3		3		[306] 4-6-1
ส30234	หน้าที่พลเมือง 4	2	0.5	4			3		3		[411] 4-6-1
ส33101	สังคมศึกษา ศาสนาและวัฒนธรรม	1	1.0	3.5			3		3		[411] 4-6-1
พ33101	สุขศึกษาและพลศึกษา 5	1	0.5	4			3		3		[503] 4-6-1
พ33205	กอล์ฟ 1	2	0.5	4			3		3		[504] 4-6-1
ค33101	ศิลปะ 5	1	0.5	4			2		2		[603] 4-6-1
ง33101	การงานอาชีพและเทคโนโลยี 5	1	0.5	4			3		3		[715] 4-6-1
ง33247	การสร้างเว็บไซต์ด้วยระบบ CMS	2	0.5	4			3		3		[724] 4-6-1
อ33101	ภาษาอังกฤษ 5	1	1.0	4			3		3		[807] 4-6-1
อ33201	ภาษาอังกฤษอ่าน-เขียน 5	2	1.0	4			3		3		[812] 4-6-1
ท33291	ภาษาเวียดนาม	2	0.5	4			3		3		[807] 4-6-1
ท33102	ภาษาไทย 6	1	1.0	3.5			3		3		[101] 4-6-2

ภาคเรียนที่ 1 จำนวนน้ำหนัก/หน่วยกิตรวมสาระการเ: 15.0-15.0 ภาคเรียนที่ 2 จำนวนน้ำหนัก/หน่วยกิตรวมสาระการเ: 14.5-14.5  
ระดับคะแนนเฉลี่ย 3.96 ระดับคะแนนเฉลี่ย 3.91

TermSort  ReCal

ร.ร.ชัยบาดาลวิทยา อ.ชัยบาดาล จ.ลพบุรี 19/03/2560  
นักเรียนระดับมัธยมศึกษาตอนปลาย [4] ชั้นปีที่ 6 ปีการศึกษา 2559 ภาคเรียนที่ 2 Comp.26/09/2559

6. คำนวน คะแนนผลสัมฤทธิ์ ที่วัดผลรวมเลือก 2.ระเบียบผลการเรียน > 4.การประเมินผลรวม > 1. คะแนนผลสัมฤทธิ์

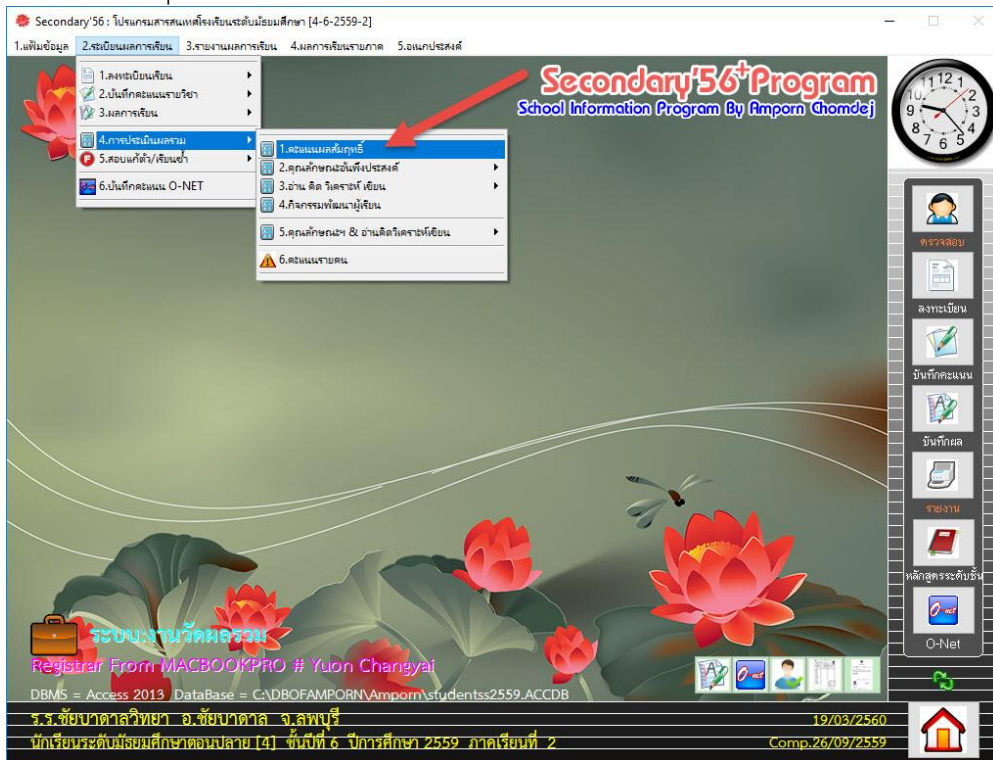

GPA เลือกทั้งหมด PR เลือกทั้งหมด แล้วให้คำนวน GPA > Rank > PR ตามลำดับ

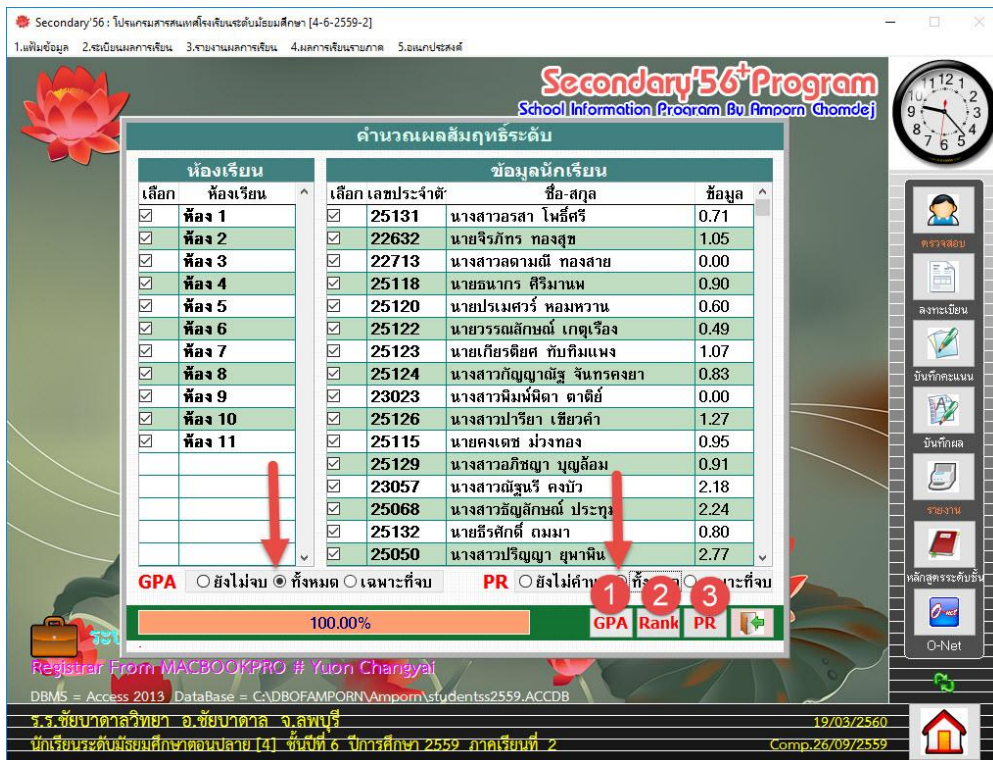

ยืนยันการจัดเก็บ

Yes

Secondary 56 : โปรแกรมสารสนเทศโรงเรียนระดับมัธยมศึกษา [4-6-2559-2]  
 1.เพิ่มข้อมูล 2.ระบบผลการเรียน 3.รายงานผลการเรียน 4.ผลการเรียนรายภาค 5.แผนประกอบผล

### ประเมินผลคุณลักษณะอันพึงประสงค์จากกลุ่มสาระการเรียนรู้

เดือน	หมายเลข	ชื่อสกุล	ห้อง	เลขที่	[1]	[2]	[3]	[4]	[5]	[6]	[7]	[8]	[9]	[10]	?	รหัสวิชา	12345678	?	[1]	[2]	[3]	[4]	[5]	[6]	[7]	[8]	[9]	[10]
✓	22630	กนิษฐ์ วิริยะภาพ	1	1	2	2	2	2	2	2	3	3	2			ท31101	10010010	1	2	2	2	2	2	2	2	2		
✓	22647	สนธยา พูลประเสริฐ	1	2	2	3	2	3	2	2	3	2	2			ท31101	00110100	1	2	2	2	2	2	2	2	2		
✓	25028	อภิวิทย์ ลาภขจร	1	3	2	3	3	3	2	2	3	3	3			ว31101	01010100	1	2	2	2	2	2	2	2	2		
✓	22654	ณัฐมน อจาวาทิ	1	4	2	3	3	3	2	2	3	3	3			ว31141	01010100	1	2	2	2	2	2	2	2	2		
✓	22659	นภาพรณ กาศอินทร์	1	5	2	3	3	3	2	2	3	3	3			ส31101	11001000	1	2	2	2	2	2	2	2	2		
✓	22661	ปริญญาร เลี่ยมพะลุ	1	6	2	3	3	3	2	2	3	3	3			ส31102	11001000	1	2	2	2	2	2	2	2	2		
✓	22664	ศศิธรณ ผู้เกิด	1	7	2	3	3	3	2	2	3	3	3			ท31101	01100001	1	2	2	2	2	2	2	2	2		
✓	22667	วริศรา ทอมเงินทร์	1	8	2	3	3	3	2	2	3	3	3			ท31101	00001011	1	2	2	2	2	2	2	2	2		
✓	22671	สุรชาติ อารีย์	1	9	2	3	3	3	2	2	3	3	3			ง31101	00001101	1	2	2	2	2	2	2	2	2		
✓	22793	ปยุตยา บุญแข็ง	1	10	2	3	3	3	2	2	3	3	3			อ31101	01100100	1	2	2	2	2	2	2	2	2		
✓	22796	พญมา นาคะ	1	11	2	3	3	3	2	2	3	3	3			ท31201	00110100	1	2	2	2	2	2	2	2	2		
✓	22800	จิตติยา แสงไทย	1	12												10100	1	2	2	2	2	2	2	2	2			
✓	22806	สิริกาญจน์ ต้นทอง	1	13												00001	1	2	2	2	2	2	2	2	2			
✓	22924	ณัฐชา สิทธิเกษร	1	14												01101	1	2	2	2	2	2	2	2	2			
✓	22933	สลิลทิพย์ บุตรศรี	1	15												00100	1	2	2	2	2	2	2	2	2			
✓	23066	วริศรา สัตถาล	1	16												10010	1	2	2	2	2	2	2	2	2			
✓	25030	จิราภรณ์ กิตติเจริญวรรณ	1	17												10100	1	2	2	2	2	2	2	2	2			
✓	25031	จิราพร ตระภูมิ	1	18												10100	1	2	2	2	2	2	2	2	2			
✓	25032	จิราภา วงศ์คำจันทร์	1	19												01000	1	2	2	2	2	2	2	2	2			
✓	25033	ชญานีน เจริญ	1	20	2	3	3	3	2	2	3	3	3			ท31104	11001000	1	2	2	2	2	2	2	2	2		
✓	25034	ณัฐยา อวราชรัตน์	1	21	2	3	3	3	2	2	3	3	3			ท31102	01100001	1	2	2	2	2	2	2	2	2		
✓	25035	นันทฎกตา ทองสะอาด	1	22	2	3	3	3	2	2	3	3	3			ท31102	00001011	1	2	2	2	2	2	2	2	2		
✓	25036	นันทัง ทรงประเสริฐ	1	23	2	3	3	3	2	2	3	3	3			ง31102	00001101	1	2	2	2	2	2	2	2	2		
✓	25037	พิมลพรหม นุสอาด	1	24	2	3	3	3	2	2	3	3	3			อ31102	11000100	1	2	2	2	2	2	2	2	2		
✓	25038	ศิวิลัสสร นิมทอง	1	25	2	3	3	3	2	2	3	2	2			ท31202	00110100	1	2	2	2	2	2	2	2	2		
✓	25039	สุหิตรา แสงทอง	1	26	2	3	3	3	2	2	3	3	3			ว31201	01010100	1	2	2	2	2	2	2	2	2		
✓	25040	อติชา ศรีสิทธิ์	1	27	2	3	3	3	2	2	3	3	3			ว31241	01010100	1	2	2	2	2	2	2	2	2		
✓	25041	อังคณา อิ่มเจริญสุข	1	28	2	3	3	3	2	2	3	3	3			ท31226	01100001	1	2	2	2	2	2	2	2	2		
✓	22634	ณัฐพงษ์ วงษ์เป็ง	2	1	2	2	2	2	2	2	3	2	2			ท31242	00001101	1	2	2	2	2	2	2	2	2		

Are You Sure  
 มีเงื่อนไขในการประเมินผลคุณลักษณะอันพึงประสงค์ 123 ข้อ มีเงื่อนไขเป็นต้นไป...ยืนยันให้ก่อน  
 Yes No

25211 จันทร์จิราพร วงเวียน ห้อง 11 เลขที่ 3

เลือกทั้งหมด/ไม่เลือก 1 2 3 4 5 6 7 8 9 10 11 12 13 14 15 16 17 18 19 20

คำนวณตัวชี้วัดเรียนทั้งหมด

8. คำนวน อ่าน คิด วิเคราะห์ เขียน ที่วัดผลรวมเลือก 2.ระเบียนผลการเรียน > 4.การประเมินผลรวม > 3.อ่าน คิด วิเคราะห์ เขียน > 1.แบบประเมินจากกลุ่มสาระการเรียนรู้

Secondary 56 : โปรแกรมสารสนเทศโรงเรียนระดับมัธยมศึกษา [4-6-2559-2]  
 1.เพิ่มข้อมูล 2.ระบบผลการเรียน 3.รายงานผลการเรียน 4.ผลการเรียนรายภาค 5.แผนประกอบผล

### Secondary 56 Program

School Information Program P. Amporn Chomdej

ระบบงานวัดผลรวม  
 Registrar From MACBOOKPRO # Yuon Changyai  
 DBMS = Access 2013 / DataBase = C:\D\BOFAMPORN\Amporn\students2559.ACCDB  
 ร.ร.ชัยบาดาลวิทยา อ.ชัยบาดาล จ.ลพบุรี  
 นักเรียนระดับมัธยมศึกษาตอนปลาย [4] ชั้นปีที่ 6 ปีการศึกษา 2559 ภาคเรียนที่ 2  
 19/03/2560  
 Comp.26/09/2559

1.ระบบผลการเรียน  
 2.บันทึกคะแนนรายวิชา  
 3.ผลการเรียน  
 4.ภาพประเมินผลรวม  
 5.สอบคหิว/เรียนเข้า  
 6.บันทึกคะแนน O-NET

1.ระบบสารสนเทศ  
 2.คุณลักษณะอันพึงประสงค์  
 3.อ่าน คิด วิเคราะห์ เขียน  
 4.กิจกรรมพัฒนาผู้เรียน  
 5.คุณลักษณะ 5 ด้านเสริมสร้างชีวิต  
 6.ระบบรายงานตน

1.ระบบประเมินผล  
 2.แบบประเมินจากกลุ่มสาระการเรียนรู้  
 3.แบบประเมินจากกลุ่มสาระ

ยืนยันการจัดเก็บ

Secondary/56 : ไปรษณีย์กลางเขตเมืองเชียงใหม่เขตบึงแม่เตี๊ยน [4-6-2559-2]

1.พื้นที่ข้อมูล 2.ระบบเอกสารเงิน 3.รายงานผลการเงิน 4.ผลการเงินรายภาค 5.ฉบับประมวลผล

### ประเมินผลกิจกรรมพัฒนาผู้เรียน

เด็ก	หมายเลข	ชื่อสกุล	ห้อง	เลขที่	1	2	3	4	5	6	7	8	9	10	11	12	13	14	15	16	17	18	19	20	21	22	23	24	25	26	27	28	29	30	กก	?
<input checked="" type="checkbox"/>	22630	กษัตริย์ วัชรภาพ	1	1	ผ	ผ	ผ	ผ	ผ	ผ	ผ	ผ	ผ	ผ	ผ	ผ	ผ	ผ	ผ	ผ	ผ	ผ	ผ	ผ	ผ	ผ	ผ	ผ	ผ	ผ	ผ	ผ	ผ	ผ	ผ	ผ
<input checked="" type="checkbox"/>	22647	สนธยา พูลประเสริฐ	1	2	ผ	ผ	ผ	ผ	ผ	ผ	ผ	ผ	ผ	ผ	ผ	ผ	ผ	ผ	ผ	ผ	ผ	ผ	ผ	ผ	ผ	ผ	ผ	ผ	ผ	ผ	ผ	ผ	ผ	ผ	ผ	ผ
<input checked="" type="checkbox"/>	25028	อภิวิทย์ สาขา	1	3	ผ	ผ	ผ	ผ	ผ	ผ	ผ	ผ	ผ	ผ	ผ	ผ	ผ	ผ	ผ	ผ	ผ	ผ	ผ	ผ	ผ	ผ	ผ	ผ	ผ	ผ	ผ	ผ	ผ	ผ	ผ	ผ
<input checked="" type="checkbox"/>	22654	ณัฐมน อัจฉริย์	1	4	ผ	ผ	ผ	ผ	ผ	ผ	ผ	ผ	ผ	ผ	ผ	ผ	ผ	ผ	ผ	ผ	ผ	ผ	ผ	ผ	ผ	ผ	ผ	ผ	ผ	ผ	ผ	ผ	ผ	ผ	ผ	ผ
<input checked="" type="checkbox"/>	22659	นภาพรภัฏ ภาคอินทร์	1	5	ผ	ผ	ผ	ผ	ผ	ผ	ผ	ผ	ผ	ผ	ผ	ผ	ผ	ผ	ผ	ผ	ผ	ผ	ผ	ผ	ผ	ผ	ผ	ผ	ผ	ผ	ผ	ผ	ผ	ผ	ผ	ผ
<input checked="" type="checkbox"/>	22661	ปฏิมากร เข็มตระกูล	1	6	ผ	ผ	ผ	ผ	ผ	ผ	ผ	ผ	ผ	ผ	ผ	ผ	ผ	ผ	ผ	ผ	ผ	ผ	ผ	ผ	ผ	ผ	ผ	ผ	ผ	ผ	ผ	ผ	ผ	ผ	ผ	ผ
<input checked="" type="checkbox"/>	22664	ศศิวรรณ บัญเกิด	1	7	ผ	ผ	ผ	ผ	ผ	ผ	ผ	ผ	ผ	ผ	ผ	ผ	ผ	ผ	ผ	ผ	ผ	ผ	ผ	ผ	ผ	ผ	ผ	ผ	ผ	ผ	ผ	ผ	ผ	ผ	ผ	ผ
<input checked="" type="checkbox"/>	22667	วริศรา พงษ์จันทร์	1	8	ผ	ผ	ผ	ผ	ผ	ผ	ผ	ผ	ผ	ผ	ผ	ผ	ผ	ผ	ผ	ผ	ผ	ผ	ผ	ผ	ผ	ผ	ผ	ผ	ผ	ผ	ผ	ผ	ผ	ผ	ผ	ผ
<input checked="" type="checkbox"/>	22671	สุภาภรณ์ อารี	1	9	ผ	ผ	ผ	ผ	ผ	ผ	ผ	ผ	ผ	ผ	ผ	ผ	ผ	ผ	ผ	ผ	ผ	ผ	ผ	ผ	ผ	ผ	ผ	ผ	ผ	ผ	ผ	ผ	ผ	ผ	ผ	ผ
<input checked="" type="checkbox"/>	22793	บุษยา บุญยิ่ง	1	10	ผ	ผ	ผ	ผ	ผ	ผ	ผ	ผ	ผ	ผ	ผ	ผ	ผ	ผ	ผ	ผ	ผ	ผ	ผ	ผ	ผ	ผ	ผ	ผ	ผ	ผ	ผ	ผ	ผ	ผ	ผ	ผ
<input checked="" type="checkbox"/>	22796	พญานก นกคะ	1	11	ผ	ผ	ผ	ผ	ผ	ผ	ผ	ผ	ผ	ผ	ผ	ผ	ผ	ผ	ผ	ผ	ผ	ผ	ผ	ผ	ผ	ผ	ผ	ผ	ผ	ผ	ผ	ผ	ผ	ผ	ผ	ผ
<input checked="" type="checkbox"/>	22800	รัชชिता แดงไทย	1	12	ผ	ผ	ผ	ผ	ผ	ผ	ผ	ผ	ผ	ผ	ผ	ผ	ผ	ผ	ผ	ผ	ผ	ผ	ผ	ผ	ผ	ผ	ผ	ผ	ผ	ผ	ผ	ผ	ผ	ผ	ผ	ผ
<input checked="" type="checkbox"/>	22806	สิริกาญจน์ ต้นทอง	1	13	ผ	ผ	ผ	ผ	ผ	ผ	ผ	ผ	ผ	ผ	ผ	ผ	ผ	ผ	ผ	ผ	ผ	ผ	ผ	ผ	ผ	ผ	ผ	ผ	ผ	ผ	ผ	ผ	ผ	ผ	ผ	ผ
<input checked="" type="checkbox"/>	22924	ณัฐชญา สิทธิภรณ์	1	14	ผ	ผ	ผ	ผ	ผ	ผ	ผ	ผ	ผ	ผ	ผ	ผ	ผ	ผ	ผ	ผ	ผ	ผ	ผ	ผ	ผ	ผ	ผ	ผ	ผ	ผ	ผ	ผ	ผ	ผ	ผ	ผ
<input checked="" type="checkbox"/>	22933	ณิชาภัฏ บุตรศรี	1	15	ผ	ผ	ผ	ผ	ผ	ผ	ผ	ผ	ผ	ผ	ผ	ผ	ผ	ผ	ผ	ผ	ผ	ผ	ผ	ผ	ผ	ผ	ผ	ผ	ผ	ผ	ผ	ผ	ผ	ผ	ผ	ผ
<input checked="" type="checkbox"/>	23066	วริศรา สือตาล	1	16	ผ	ผ	ผ	ผ	ผ	ผ	ผ	ผ	ผ	ผ	ผ	ผ	ผ	ผ	ผ	ผ	ผ	ผ	ผ	ผ	ผ	ผ	ผ	ผ	ผ	ผ	ผ	ผ	ผ	ผ	ผ	ผ
<input checked="" type="checkbox"/>	25030	จิตราภรณ์ กิตติเจริญเวช	1	17	ผ	ผ	ผ	ผ	ผ	ผ	ผ	ผ	ผ	ผ	ผ	ผ	ผ	ผ	ผ	ผ	ผ	ผ	ผ	ผ	ผ	ผ	ผ	ผ	ผ	ผ	ผ	ผ	ผ	ผ	ผ	ผ
<input checked="" type="checkbox"/>	25031	จิราพร ทรายภูมิ	1	18	ผ	ผ	ผ	ผ	ผ	ผ	ผ	ผ	ผ	ผ	ผ	ผ	ผ	ผ	ผ	ผ	ผ	ผ	ผ	ผ	ผ	ผ	ผ	ผ	ผ	ผ	ผ	ผ	ผ	ผ	ผ	ผ
<input checked="" type="checkbox"/>	25032	จิราภา วงษ์ศรีจันทร์	1	19	ผ	ผ	ผ	ผ	ผ	ผ	ผ	ผ	ผ	ผ	ผ	ผ	ผ	ผ	ผ	ผ	ผ	ผ	ผ	ผ	ผ	ผ	ผ	ผ	ผ	ผ	ผ	ผ	ผ	ผ	ผ	ผ
<input checked="" type="checkbox"/>	25033	ชญาณีน เจนจิต	1	20	ผ	ผ	ผ	ผ	ผ	ผ	ผ	ผ	ผ	ผ	ผ	ผ	ผ	ผ	ผ	ผ	ผ	ผ	ผ	ผ	ผ	ผ	ผ	ผ	ผ	ผ	ผ	ผ	ผ	ผ	ผ	ผ
<input checked="" type="checkbox"/>	25034	ณัฐชญา ลาวรัตน์	1	21	ผ	ผ	ผ	ผ	ผ	ผ	ผ	ผ	ผ	ผ	ผ	ผ	ผ	ผ	ผ	ผ	ผ	ผ	ผ	ผ	ผ	ผ	ผ	ผ	ผ	ผ	ผ	ผ	ผ	ผ	ผ	ผ
<input checked="" type="checkbox"/>	25035	นันทกัญญา ทองสะอาด	1	22	ผ	ผ	ผ	ผ	ผ	ผ	ผ	ผ	ผ	ผ	ผ	ผ	ผ	ผ	ผ	ผ	ผ	ผ	ผ	ผ	ผ	ผ	ผ	ผ	ผ	ผ	ผ	ผ	ผ	ผ	ผ	ผ
<input checked="" type="checkbox"/>	25036	นันทิง พงษ์ประเสริฐ	1	23	ผ	ผ	ผ	ผ	ผ	ผ	ผ	ผ	ผ	ผ	ผ	ผ	ผ	ผ	ผ	ผ	ผ	ผ	ผ	ผ	ผ	ผ	ผ	ผ	ผ	ผ	ผ	ผ	ผ	ผ	ผ	ผ
<input checked="" type="checkbox"/>	25037	ณิชาพรอน พุกสะอาด	1	24	ผ	ผ	ผ	ผ	ผ	ผ	ผ	ผ	ผ	ผ	ผ	ผ	ผ	ผ	ผ	ผ	ผ	ผ	ผ	ผ	ผ	ผ	ผ	ผ	ผ	ผ	ผ	ผ	ผ	ผ	ผ	ผ
<input checked="" type="checkbox"/>	25038	ศิมภัสสร นิมทอง	1	25	ผ	ผ	ผ	ผ	ผ	ผ	ผ	ผ	ผ	ผ	ผ	ผ	ผ	ผ	ผ	ผ	ผ	ผ	ผ	ผ	ผ	ผ	ผ	ผ	ผ	ผ	ผ	ผ	ผ	ผ	ผ	ผ
<input checked="" type="checkbox"/>	25039	สุวิจิตรา แรมทอง	1	26	ผ	ผ	ผ	ผ	ผ	ผ	ผ	ผ	ผ	ผ	ผ	ผ	ผ	ผ	ผ	ผ	ผ	ผ	ผ	ผ	ผ	ผ	ผ	ผ	ผ	ผ	ผ	ผ	ผ	ผ	ผ	ผ
<input checked="" type="checkbox"/>	25040	อศิญา ศรีสิทธิ์	1	27	ผ	ผ	ผ	ผ	ผ	ผ	ผ	ผ	ผ	ผ	ผ	ผ	ผ	ผ	ผ	ผ	ผ	ผ	ผ	ผ	ผ	ผ	ผ	ผ	ผ	ผ	ผ	ผ	ผ	ผ	ผ	ผ
<input checked="" type="checkbox"/>	25041	อังกณา อึ้งเจริญสุข	1	28	ผ	ผ	ผ	ผ	ผ	ผ	ผ	ผ	ผ	ผ	ผ	ผ	ผ	ผ	ผ	ผ	ผ	ผ	ผ	ผ	ผ	ผ	ผ	ผ	ผ	ผ	ผ	ผ	ผ	ผ	ผ	ผ
<input checked="" type="checkbox"/>	22634	ณัฐพงษ์ วงษ์เมือง	2	1	ผ	ผ	ผ	ผ	ผ	ผ	ผ	ผ	ผ	ผ	ผ	ผ	ผ	ผ	ผ	ผ	ผ	ผ	ผ	ผ	ผ	ผ	ผ	ผ	ผ	ผ	ผ	ผ	ผ	ผ	ผ	ผ

เด็กทั้งหมด/ไม่เลือก 1 2 3 4 5 6 7 8 9 10 11 12 13 14 15 16 17 18 19 20

ส่วนของตัวนักเรียนก่อน

ผลการประเมินกิจกรรมพัฒนาผู้เรียน

## การตรวจสอบการจบหลักสูตร

### 10. เลือกงานทะเบียนนักเรียน

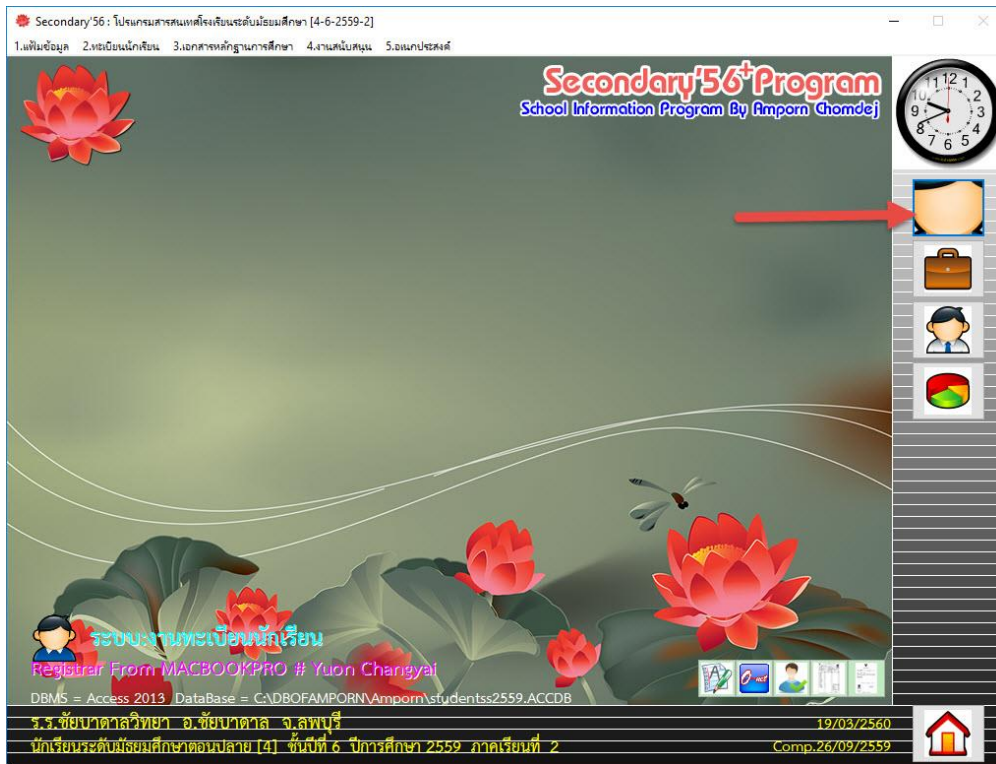

### 11. ที่งานทะเบียนนักเรียน เลือกเมนู 2.ทะเบียนนักเรียน > 3.ตรวจสอบการจบหลักสูตร

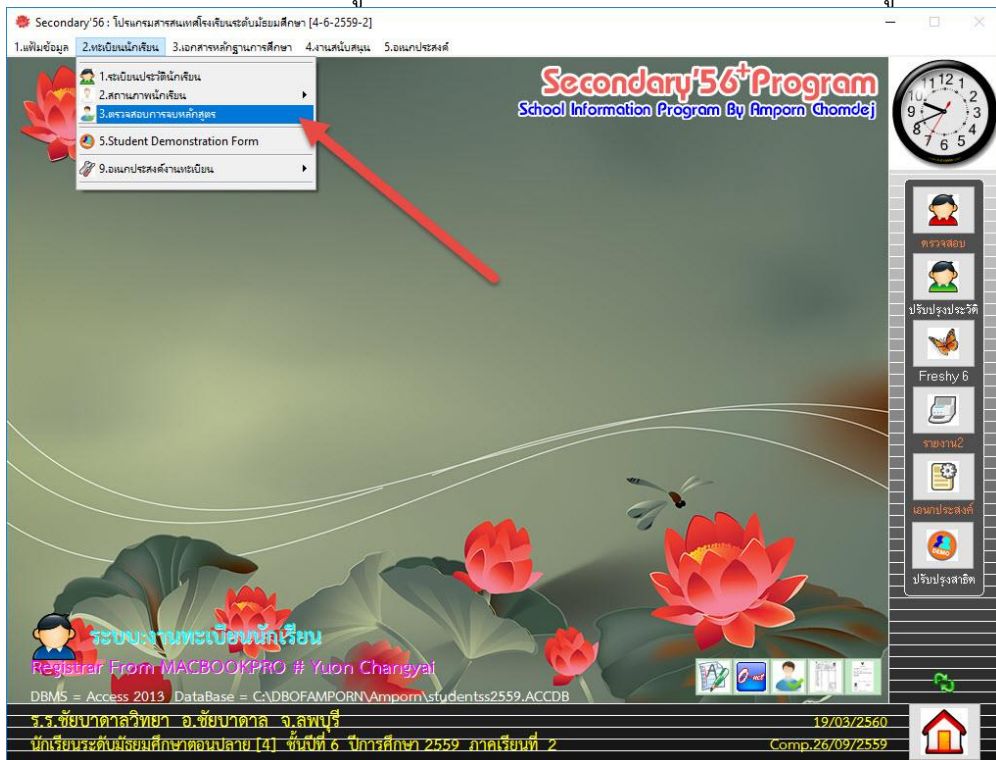

12. ถ้าต้องการตรวจสอบการจบนักเรียนเป็นรายคน สามารถดับเบิลคลิกที่ เลขประจำตัว/ชื่อสกุล นักเรียน สามารถตรวจสอบ ผลการเรียน คุณลักษณะ+อ่านคิดฯ และตัวชี้วัด เป็นรายคน

Secondary 56 : โปรแกรมสารสนเทศโรงเรียนระดับมัธยมศึกษา [4-6-2559-2]  
 1.เพิ่มข้อมูล 2.หอยืนยันนักเรียน 3.เอกสารหลักฐานการศึกษา 4.งานฉบับต้น 5.เอกสารประสงค์

เลขประจำตัว: 22667 ชื่อ-สกุล: วริศรา หอมจันทร์ ห้อง: 1/เลขที่: 8 สถานภาพ: เรียน

เด็ก	หมายเลข	ชื่อสกุล	ห้อง	เลขที่	สถานะ
<input type="checkbox"/>	22630	กิตติเดช วิริยะภาพ	1	1	1
<input type="checkbox"/>	22647	สมญา บุตรประเสริฐ	1	2	1
<input type="checkbox"/>	25028	อภิวิทย์ ลาภุช	1	3	1
<input type="checkbox"/>	22654	ณัฐณ อารวาท	1	4	1
<input type="checkbox"/>	22659	นภกรินทร์ กาศอินทร์	1	5	1
<input type="checkbox"/>	22666	ปริญญกร เข้มตะคุ	1	6	1
<input type="checkbox"/>	22667	วริศรา หอมจันทร์	1	7	1
<input checked="" type="checkbox"/>	22671	สุรชาติ อารี	1	9	1
<input type="checkbox"/>	22793	บุษยา บุญอิง	1	10	1
<input type="checkbox"/>	22796	พัญภา นาคะ	1	11	1
<input type="checkbox"/>	22800	จิตติยา แสงไทย	1	12	1
<input type="checkbox"/>	22806	สิริกาญจน์ ต้นทอง	1	13	1
<input type="checkbox"/>	22924	ณัฐชดา สิทธิเกษร	1	14	1
<input type="checkbox"/>	22933	สลิลทิพย์ บุตรดี	1	15	1
<input type="checkbox"/>	23066	วริศรา สือทผล	1	16	1
<input type="checkbox"/>	25030	จิตราภรณ์ กิตติเจริญ	1	17	1
<input type="checkbox"/>	25031	จิราพร ตราภูมิ	1	18	1
<input type="checkbox"/>	25032	จิราภา วงศ์จันทร์	1	19	1
<input type="checkbox"/>	25033	ชญานีน เจริญจิต	1	20	1
<input type="checkbox"/>	25034	ณัฐษา อารวาท	1	21	1
<input type="checkbox"/>	25035	นันทัญชดา ทองสะอาด	1	22	1
<input type="checkbox"/>	25036	นันทัง ทรงประเสริฐ	1	23	1
<input type="checkbox"/>	25037	พิมพ์พรพรรณ บุตรสะอาด	1	24	1
<input type="checkbox"/>	25038	ศิริรสสรณ์ นิ่มทอง	1	25	1
<input type="checkbox"/>	25039	สุพิศรา เข้มทอง	1	26	1
<input type="checkbox"/>	25040	อภิญญา ศรีสิทธิ์	1	27	1
<input type="checkbox"/>	25041	อังคณา อิ่มเจริญสุข	1	28	1
<input type="checkbox"/>	22634	ณัฐพงษ์ วงษ์เบิ่ง	2	1	1
<input type="checkbox"/>	22637	ธีรวิทย์ ปัญญา	2	2	1

รหัสวิชา	ชื่อวิชา	ปี	แบบ	หน่วย	คะแนน	เกรด	นักวิชา	ซ้ำ	ชม.	ข้อผิดพลาด
ท31101	ภาษาไทย 1	4	1	1.0	80	4	๑	๑	40 [001]	
ท31101	คณิตศาสตร์ 1	4	1	1.0	80	4	๑	๑	40 [002]	
ว31101	ฟิสิกส์พื้นฐาน	4	1	1.5	91	4	๑	๑	60 [003]	
ว31141	ชีววิทยพื้นฐาน	4	1	1.5	80	4	๑	๑	60 [004]	
ส31101	สังคมศึกษา ศาสนาและวัฒนธรรม 1	4	1	1.0	75	3.5	๑	๑	40 [005]	
ส31102	ประวัติศาสตร์ 1	4	1	0.5	60	2	๑	๑	20 [006]	
พ31101	สุขศึกษาและพลศึกษา 1	4	1	0.5	77	3.5	๑	๑	20 [007]	
ค31101	ศิลปะ 1	4	1	0.5	76	3.5	๑	๑	20 [008]	
ง31101	การงานอาชีพและเทคโนโลยี 1	4	1	0.5	85	4	๑	๑	20 [009]	
อ31101	ภาษาอังกฤษ 1	4	1	1.0	71	3	๑	๑	40 [010]	
ค31201	คณิตศาสตร์เพิ่มเติม 1	4	2	1.5	89	4	๑	๑	60 [011]	
ว31283	เทคนิคปฏิบัติการวิทยาศาสตร์ 1	4	2	1.0	87	4	๑	๑	40 [012]	
ว31221	เคมี 1	4	2	1.5	86	4	๑	๑	60 [013]	
ง31241	การจัดการฐานข้อมูล	4	2	0.5	82	4	๑	๑	20 [014]	
อ31201	ภาษาอังกฤษอ่าน-เขียน 1	4	2	1.0	80	4	๑	๑	40 [015]	
[31201	การศึกษาค้นคว้าและสร้างองค์ความรู้	4	2	1.0	87	4	๑	๑	0 [016]	
ก31903	คณะสี 1	4	9	0.0	80	๘	๑	๑	20 [017]	
ก31902	ส่งเสริมวิชาการ 1	4	9	0.0	80	๘	๑	๑	20 [018]	
ก31901	แนะแนว 1	4	9	0.0	80	๘	๑	๑	20 [019]	
ท31102	ภาษาไทย 2	4	1	1.0	76	3.5	๑	๑	40 [020]	
ค31102	คณิตศาสตร์ 2	4	1	1.0	80	4	๑	๑	40 [021]	
ว31121	เคมีพื้นฐาน	4	1	1.5	88	4	๑	๑	60 [022]	
ส31103	สังคมศึกษา ศาสนาและวัฒนธรรม 2	4	1	1.0	71	3	๑	๑	40 [023]	
ส31104	ประวัติศาสตร์ 2	4	1	0.5	76	3.5	๑	๑	20 [024]	
พ31102	สุขศึกษาและพลศึกษา 2	4	1	0.5	75	3.5	๑	๑	20 [025]	
ค31102	ศิลปะ 2	4	1	0.5	70	3	๑	๑	20 [026]	
ง31102	การงานอาชีพและเทคโนโลยี 2	4	1	0.5	78	3.5	๑	๑	20 [027]	

13. หรือถ้าต้องการให้โปรแกรมตรวจสอบการจบอัตโนมัติ ให้คลิกเลือกที่ปุ่ม

Secondary 56 : โปรแกรมสารสนเทศโรงเรียนระดับมัธยมศึกษา [4-6-2559-2]  
 1.เพิ่มข้อมูล 2.หอยืนยันนักเรียน 3.เอกสารหลักฐานการศึกษา 4.งานฉบับต้น 5.เอกสารประสงค์

เลขประจำตัว: 22933 ชื่อ-สกุล: สลิลทิพย์ บุตรดี ห้อง: 1/เลขที่: 15 สถานภาพ: เรียน

เด็ก	หมายเลข	ชื่อสกุล	ห้อง	เลขที่	สถานะ
<input checked="" type="checkbox"/>	22630	กิตติเดช วิริยะภาพ	1	1	1
<input checked="" type="checkbox"/>	22647	สมญา บุตรประเสริฐ	1	2	1
<input checked="" type="checkbox"/>	25028	อภิวิทย์ ลาภุช	1	3	1
<input checked="" type="checkbox"/>	22654	ณัฐณ อารวาท	1	4	1
<input checked="" type="checkbox"/>	22659	นภกรินทร์ กาศอินทร์	1	5	1
<input checked="" type="checkbox"/>	22661	ปริญญกร เข้มตะคุ	1	6	1
<input checked="" type="checkbox"/>	22664	วริศรา หอมจันทร์	1	7	1
<input checked="" type="checkbox"/>	22667	วริศรา หอมจันทร์	1	8	1
<input checked="" type="checkbox"/>	22671	สุรชาติ อารี	1	9	1
<input checked="" type="checkbox"/>	22793	บุษยา บุญอิง	1	10	1
<input checked="" type="checkbox"/>	22796	พัญภา นาคะ	1	11	1
<input checked="" type="checkbox"/>	22800	จิตติยา แสงไทย	1	12	1
<input checked="" type="checkbox"/>	22806	สิริกาญจน์ ต้นทอง	1	13	1
<input checked="" type="checkbox"/>	22924	ณัฐชดา สิทธิเกษร	1	14	1
<input checked="" type="checkbox"/>	22933	สลิลทิพย์ บุตรดี	1	15	1
<input checked="" type="checkbox"/>	23066	วริศรา สือทผล	1	16	1
<input checked="" type="checkbox"/>	25030	จิตราภรณ์ กิตติเจริญ	1	17	1
<input checked="" type="checkbox"/>	25031	จิราพร ตราภูมิ	1	18	1
<input checked="" type="checkbox"/>	25032	จิราภา วงศ์จันทร์	1	19	1
<input checked="" type="checkbox"/>	25033	ชญานีน เจริญจิต	1	20	1
<input checked="" type="checkbox"/>	25034	ณัฐษา อารวาท	1	21	1
<input checked="" type="checkbox"/>	25035	นันทัญชดา ทองสะอาด	1	22	1
<input checked="" type="checkbox"/>	25036	นันทัง ทรงประเสริฐ	1	23	1
<input checked="" type="checkbox"/>	25037	พิมพ์พรพรรณ บุตรสะอาด	1	24	1
<input checked="" type="checkbox"/>	25038	ศิริรสสรณ์ นิ่มทอง	1	25	1
<input checked="" type="checkbox"/>	25039	สุพิศรา เข้มทอง	1	26	1
<input checked="" type="checkbox"/>	25040	อภิญญา ศรีสิทธิ์	1	27	1
<input checked="" type="checkbox"/>	25041	อังคณา อิ่มเจริญสุข	1	28	1
<input checked="" type="checkbox"/>	22634	ณัฐพงษ์ วงษ์เบิ่ง	2	1	1
<input checked="" type="checkbox"/>	22637	ธีรวิทย์ ปัญญา	2	2	1

รหัสวิชา	ชื่อวิชา	ปี	แบบ	หน่วย	คะแนน	เกรด	นักวิชา	ซ้ำ	ชม.	ข้อผิดพลาด
ท31101	ภาษาไทย 1	4	1	1.0	90	4	๑	๑	40 [001]	
ท31101	คณิตศาสตร์ 1	4	1	1.0	86	4	๑	๑	40 [002]	
ว31101	ฟิสิกส์พื้นฐาน	4	1	1.5	94	4	๑	๑	60 [003]	
ว31141	ชีววิทยพื้นฐาน	4	1	1.5	85	4	๑	๑	60 [004]	
ส31101	สังคมศึกษา ศาสนาและวัฒนธรรม 1	4	1	1.0	78	3.5	๑	๑	40 [005]	
ส31102	ประวัติศาสตร์ 1	4	1	0.5	73	3	๑	๑	20 [006]	
พ31101	สุขศึกษาและพลศึกษา 1	4	1	0.5	81	4	๑	๑	20 [007]	
ค31101	ศิลปะ 1	4	1	0.5	81	4	๑	๑	20 [008]	
ง31101	การงานอาชีพและเทคโนโลยี 1	4	1	0.5	84	4	๑	๑	20 [009]	
อ31101	ภาษาอังกฤษ 1	4	1	1.0	82	4	๑	๑	40 [010]	
ค31201	คณิตศาสตร์เพิ่มเติม 1	4	2	1.5	92	4	๑	๑	60 [011]	
ว31283	เทคนิคปฏิบัติการวิทยาศาสตร์ 1	4	2	1.0	87	4	๑	๑	40 [012]	
ว31221	เคมี 1	4	2	1.5	93	4	๑	๑	60 [013]	
ง31241	การจัดการฐานข้อมูล	4	2	0.5	82	4	๑	๑	20 [014]	
อ31201	ภาษาอังกฤษอ่าน-เขียน 1	4	2	1.0	87	4	๑	๑	40 [015]	
[31201	การศึกษาค้นคว้าและสร้างองค์ความรู้	4	2	1.0	94	4	๑	๑	0 [016]	
ก31903	คณะสี 1	4	9	0.0	80	๘	๑	๑	20 [017]	
ก31902	ส่งเสริมวิชาการ 1	4	9	0.0	80	๘	๑	๑	20 [018]	
ก31901	แนะแนว 1	4	9	0.0	80	๘	๑	๑	20 [019]	
ท31102	ภาษาไทย 2	4	1	1.0	84	4	๑	๑	40 [020]	
ค31102	คณิตศาสตร์ 2	4	1	1.0	91	4	๑	๑	40 [021]	
ว31121	เคมีพื้นฐาน	4	1	1.5	99	4	๑	๑	60 [022]	
ส31103	สังคมศึกษา ศาสนาและวัฒนธรรม 2	4	1	1.0	85	4	๑	๑	40 [023]	
ส31104	ประวัติศาสตร์ 2	4	1	0.5	78	3.5	๑	๑	20 [024]	
พ31102	สุขศึกษาและพลศึกษา 2	4	1	0.5	89	4	๑	๑	20 [025]	
ค31102	ศิลปะ 2	4	1	0.5	80	4	๑	๑	20 [026]	
ง31102	การงานอาชีพและเทคโนโลยี 2	4	1	0.5	91	4	๑	๑	20 [027]	

15. การกำหนด หน่วยการเรียนตามเกณฑ์ สามารถกำหนดหน่วยการเรียนตามเกณฑ์ให้ตรงกับโครงสร้างของโรงเรียน เมื่อกำหนดเรียบร้อยแล้วให้บันทึกข้อมูล 

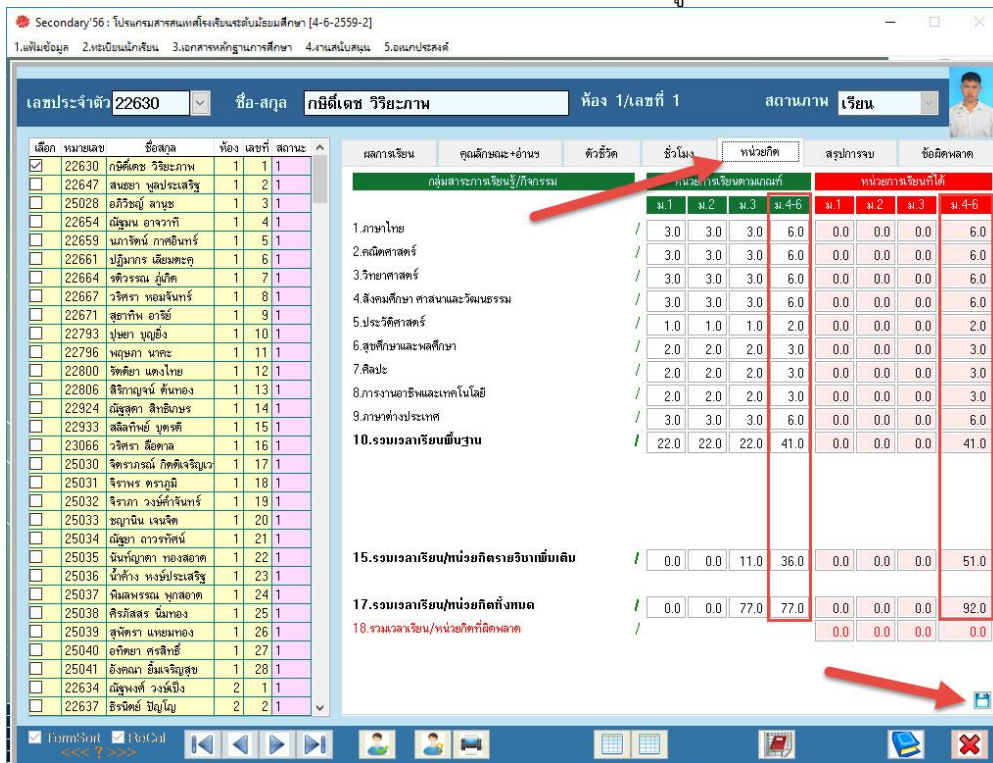

Secondary 56 : โรงเรียนสาทรแห่งโรงเรียนระดับมัธยมศึกษา [4-6-2559-2]  
 1.เพิ่มข้อมูล 2.ทยอยแก้ไข 3.บอกสาขา/ฐานการศึกษา 4.งานต้นแบบ 5.จบประวัติ

เลขประจำตัว: 22630 ชื่อ-สกุล: กนิษฐ์ วิริยะภาพ ห้อง: 1/เลขที่: 1 สถานภาพ: เรียน

เลือก	หมายเลข	ชื่อชุด	ห้อง	เลขที่	สถานะ	ผลการเรียน	คุณลักษณะ+อำนาจ	ตัวชี้วัด	ชั่วโมง	หน่วยกิต				สรุปการจบ	ข้อผิดพลาด
										ม.1	ม.2	ม.3	ม.4-6		
กลุ่มสาระการเรียนรู้/กิจกรรม										กลุ่มสาระการเรียนรู้ตามเกณฑ์				หน่วยกิตเรียนได้	
										ม.1	ม.2	ม.3	ม.4-6		
		1.ภาษาไทย	/			3.0	3.0	3.0	6.0	0.0	0.0	0.0	6.0		
		2.คณิตศาสตร์	/			3.0	3.0	3.0	6.0	0.0	0.0	0.0	6.0		
		3.วิทยาศาสตร์	/			3.0	3.0	3.0	6.0	0.0	0.0	0.0	6.0		
		4.สังคมศึกษา ศาสนาและวัฒนธรรม	/			3.0	3.0	3.0	6.0	0.0	0.0	0.0	6.0		
		5.ประวัติศาสตร์	/			1.0	1.0	1.0	2.0	0.0	0.0	0.0	2.0		
		6.สุขศึกษาและพลศึกษา	/			2.0	2.0	2.0	3.0	0.0	0.0	0.0	3.0		
		7.ศิลปะ	/			2.0	2.0	2.0	3.0	0.0	0.0	0.0	3.0		
		8.การงานอาชีพและเทคโนโลยี	/			2.0	2.0	2.0	3.0	0.0	0.0	0.0	3.0		
		9.ภาษาต่างประเทศ	/			3.0	3.0	3.0	6.0	0.0	0.0	0.0	6.0		
		<b>10.รวมการเรียนต้นแบบ</b>	/			<b>22.0</b>	<b>22.0</b>	<b>22.0</b>	<b>41.0</b>	<b>0.0</b>	<b>0.0</b>	<b>0.0</b>	<b>41.0</b>		
		<b>15.รวมเวลาเรียน/หน่วยกิตรายวิชาเก็บเต็ม</b>	/			<b>0.0</b>	<b>0.0</b>	<b>11.0</b>	<b>36.0</b>	<b>0.0</b>	<b>0.0</b>	<b>0.0</b>	<b>51.0</b>		
		<b>17.รวมเวลาเรียน/หน่วยกิตทั้งหมด</b>	/			<b>0.0</b>	<b>0.0</b>	<b>77.0</b>	<b>77.0</b>	<b>0.0</b>	<b>0.0</b>	<b>0.0</b>	<b>92.0</b>		
		<b>18.รวมเวลาเรียน/หน่วยกิตที่ผิดพลาด</b>	/			<b>0.0</b>	<b>0.0</b>	<b>0.0</b>	<b>0.0</b>	<b>0.0</b>	<b>0.0</b>	<b>0.0</b>	<b>0.0</b>		

หมายเหตุ ถ้าบันทึกข้อมูลไม่ได้ให้ตรวจสอบที่โฟลเดอร์ DbOfAmporn มีโฟลเดอร์ Database2551 หรือไม่ ถ้าไม่มีให้สร้างโฟลเดอร์ Database2551 ไว้ที่ DbOfAmporn\Database2551

16. ที่ Tab สรุปการจบ สามารถกำหนดเกณฑ์ผลการเรียนเฉลี่ยขั้นต่ำได้

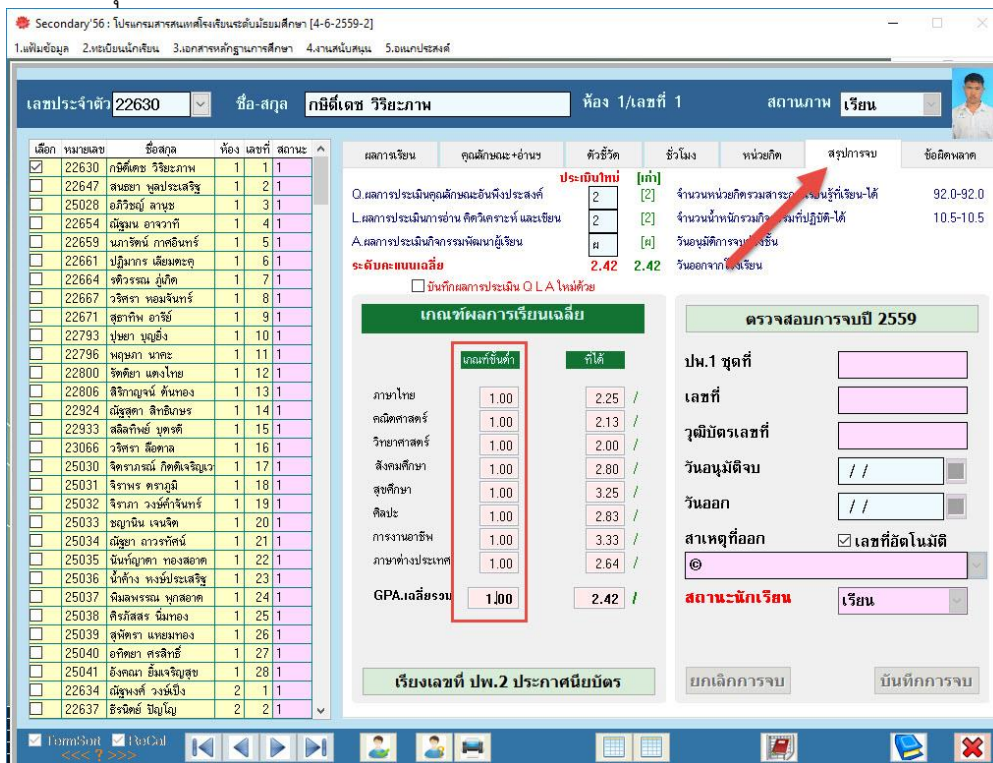

Secondary 56 : โรงเรียนสาทรแห่งโรงเรียนระดับมัธยมศึกษา [4-6-2559-2]  
 1.เพิ่มข้อมูล 2.ทยอยแก้ไข 3.บอกสาขา/ฐานการศึกษา 4.งานต้นแบบ 5.จบประวัติ

เลขประจำตัว: 22630 ชื่อ-สกุล: กนิษฐ์ วิริยะภาพ ห้อง: 1/เลขที่: 1 สถานภาพ: เรียน

เลือก	หมายเลข	ชื่อชุด	ห้อง	เลขที่	สถานะ	ผลการเรียน	คุณลักษณะ+อำนาจ	ตัวชี้วัด	ชั่วโมง	หน่วยกิต	สรุปการจบ	ข้อผิดพลาด
		0.ผลการประเมินคุณลักษณะอันพึงประสงค์				2	[2]	จำนวนหน่วยกิตรวมสาระการเรียนรู้ที่เรียนได้			92.0-92.0	
		L.ผลการประเมินจากอ่าน คิดวิเคราะห์ และเขียน				2	[2]	จำนวนน้ำหนักรวมกิจกรรมที่ปฏิบัติได้			10.5-10.5	
		A.ผลการประเมินกิจกรรมพัฒนาผู้เรียน				ผ	[ผ]	ร้อยละการจบเรียน				
		<b>ระดับคะแนนเฉลี่ย</b>				<b>2.42</b>	<b>2.42</b>	ร้อยละจากทั้งหมด				

บันทึกผลการประเมิน O.L.A. โทษด้วย

**เกณฑ์ผลการเรียนเฉลี่ย**

ภาษาไทย	1.00	2.25 /
คณิตศาสตร์	1.00	2.13 /
วิทยาศาสตร์	1.00	2.00 /
สังคมศึกษา	1.00	2.80 /
สุขศึกษา	1.00	3.25 /
ศิลปะ	1.00	2.83 /
การงานอาชีพและเทคโนโลยี	1.00	3.33 /
ภาษาต่างประเทศ	1.00	2.64 /
<b>GPA.เฉลี่ยรวม</b>	<b>1.00</b>	<b>2.42 /</b>

**ตรวจสอบการจบปี 2559**

ปพ.1 ชุดที่:

เลขที่:

วุฒิบัตรเลขที่:

วันอนุมัติจบ: //

วันออก: //

สาเหตุที่ออก:  เลขที่อัตโนมัติ

สถานะนักเรียน: เรียน

ยกเลิกการจบ บันทึกการจบ

17. เมื่อกำหนดเกณฑ์ขั้นต่ำผลการเรียนเฉลี่ยเรียบร้อยแล้ว ให้คลิกมาที่ Tab หน่วยกิต เพื่อบันทึกการ  
จัดเก็บข้อมูล ที่ปุ่ม 

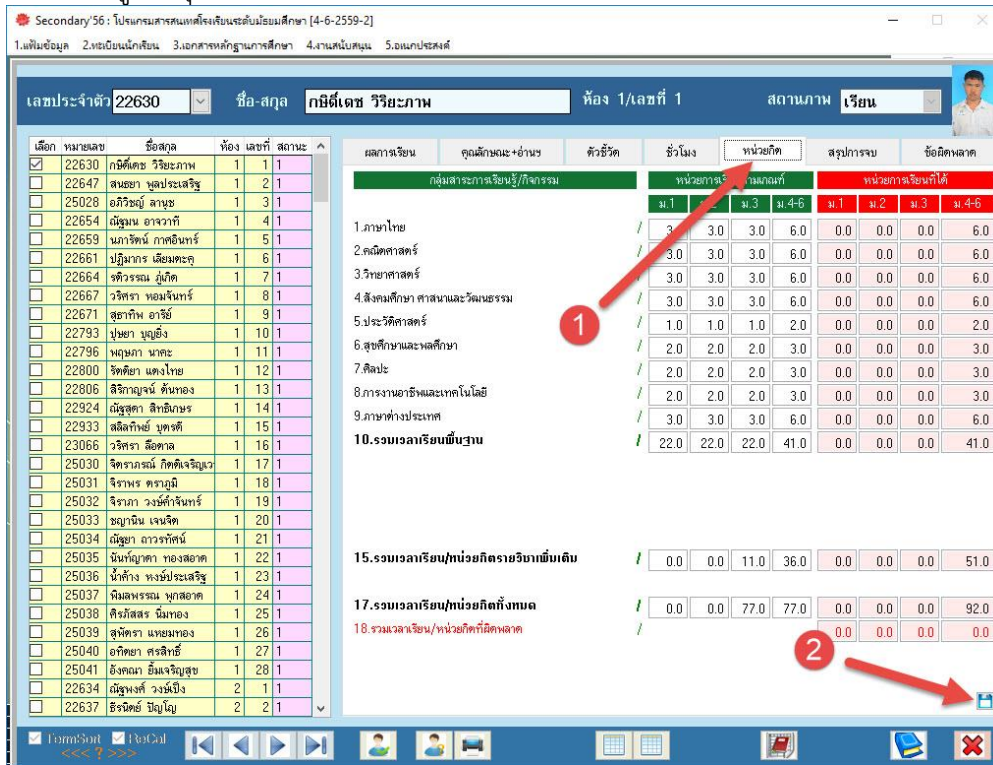

Secondary 56 : โปรแกรมสารสนเทศฯโรงเรียนระดับมัธยมศึกษา [4-6-2559-2]  
1.เพิ่มข้อมูล 2.ทยอยนำเรียน 3.บอกสาขาหลักสูตรการศึกษา 4.งานฉบับต้น 5.จบแบบประสงค์

เลขประจำตัว 22630 ชื่อ-สกุล กิติ์เดช วิริยะภาพ ห้อง 1/เลขที่ 1 สถานภาพ **เรียน**

ผลการเรียน	คุณลักษณะ+อำนาจ	ตัวชี้วัด	ชั่วโมง	หน่วยกิต				สรุปการจบ	ข้อคิดผลค่า
				ม.1	ม.3	ม.4-6	หน่วยกิตเรียนที่ได้		
1.ภาษาไทย	/		3.0	3.0	6.0	0.0	0.0	6.0	
2.คณิตศาสตร์	/		3.0	3.0	6.0	0.0	0.0	6.0	
3.วิทยาศาสตร์	/		3.0	3.0	6.0	0.0	0.0	6.0	
4.สังคมศึกษา ศาสนาและวัฒนธรรม	/		3.0	3.0	6.0	0.0	0.0	6.0	
5.ประวัติศาสตร์	/		1.0	1.0	2.0	0.0	0.0	2.0	
6.สุขศึกษาและพลศึกษา	/		2.0	2.0	3.0	0.0	0.0	3.0	
7.ศิลปะ	/		2.0	2.0	3.0	0.0	0.0	3.0	
8.การงานอาชีพและเทคโนโลยี	/		2.0	2.0	3.0	0.0	0.0	3.0	
9.ภาษาต่างประเทศ	/		3.0	3.0	6.0	0.0	0.0	6.0	
<b>10.รวมเวลาเรียนพื้นฐาน</b>	/		<b>22.0</b>	<b>22.0</b>	<b>41.0</b>	<b>0.0</b>	<b>0.0</b>	<b>41.0</b>	
<b>15.รวมเวลาเรียน/หน่วยกิตรายวิชาฉบับเต็ม</b>	/		<b>0.0</b>	<b>0.0</b>	<b>11.0</b>	<b>36.0</b>	<b>0.0</b>	<b>0.0</b>	<b>51.0</b>
<b>17.รวมเวลาเรียน/หน่วยกิตทั้งหมด</b>	/		<b>0.0</b>	<b>0.0</b>	<b>77.0</b>	<b>77.0</b>	<b>0.0</b>	<b>0.0</b>	<b>92.0</b>
<b>18.รวมเวลาเรียน/หน่วยกิตที่คิดผลค่า</b>	/					<b>0.0</b>	<b>0.0</b>	<b>0.0</b>	<b>0.0</b>

18. ตรวจสอบผลการบันทึกข้อมูลให้คลิกเลือกกลับมาที่ Tab สรุปการจบ

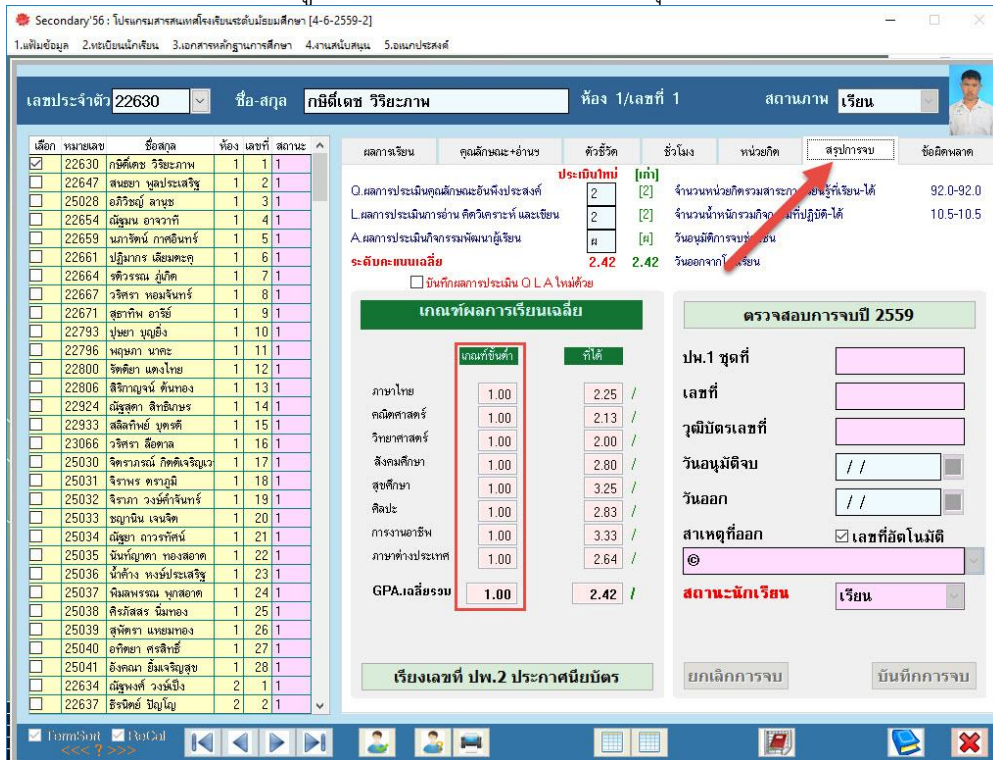

Secondary 56 : โปรแกรมสารสนเทศฯโรงเรียนระดับมัธยมศึกษา [4-6-2559-2]  
1.เพิ่มข้อมูล 2.ทยอยนำเรียน 3.บอกสาขาหลักสูตรการศึกษา 4.งานฉบับต้น 5.จบแบบประสงค์

เลขประจำตัว 22630 ชื่อ-สกุล กิติ์เดช วิริยะภาพ ห้อง 1/เลขที่ 1 สถานภาพ **เรียน**

ผลการเรียน	คุณลักษณะ+อำนาจ	ตัวชี้วัด	ชั่วโมง	หน่วยกิต	สรุปการจบ	ข้อคิดผลค่า
O.ผลการประเมินคุณลักษณะอันพึงประสงค์	ประเมินกัน	[แก่]	2	[2]	จำนวนหน่วยกิตรวมสาระการเรียนรู้เรียนได้	92.0-92.0
L.ผลการประเมินกิจกรรมพัฒนาผู้เรียน		[2]	[2]		จำนวนหน่วยกิตรวมกิจกรรมที่ปฏิบัติได้	10.5-10.5
A.ผลการประเมินกิจกรรมพัฒนาผู้เรียน		[ม]			ร้อยละการจบที่เรียน	
<b>ระดับคะแนนเฉลี่ย</b>			<b>2.42</b>	<b>2.42</b>	ร้อยละจากโรงเรียน	

บันทึกผลการประเมิน O.L.A ใหม่ด้วย

**เกณฑ์ผลการเรียนเฉลี่ย**

เกณฑ์ขั้นต่ำ	ที่ได้
ภาษาไทย	1.00 / 2.25
คณิตศาสตร์	1.00 / 2.13
วิทยาศาสตร์	1.00 / 2.00
สังคมศึกษา	1.00 / 2.80
สุขศึกษา	1.00 / 3.25
ศิลปะ	1.00 / 2.83
การงานอาชีพ	1.00 / 3.33
ภาษาต่างประเทศ	1.00 / 2.64
<b>GPAเฉลี่ยรวม</b>	<b>1.00 / 2.42</b>

**เรียนเลขที่ ปพ.2 ประกาศนียบัตร**

**ตรวจสอบการจบปี 2559**

ป.น.1 ชุดที่

เลขที่

วุฒิปัตราเลขที่

วันอนุมัติจบ

วันออก

สาเหตุที่ออก  เลขที่ผิดไม่มดี

สถานะนักเรียน **เรียน**

ยกเลิกการจบ บันทึกการจบ

## การบันทึกการจบนักเรียน

19. งานทะเบียนนักเรียน เลือกเมนู 2.ทะเบียนนักเรียน > 3.ตรวจสอบการจบหลักสูตร

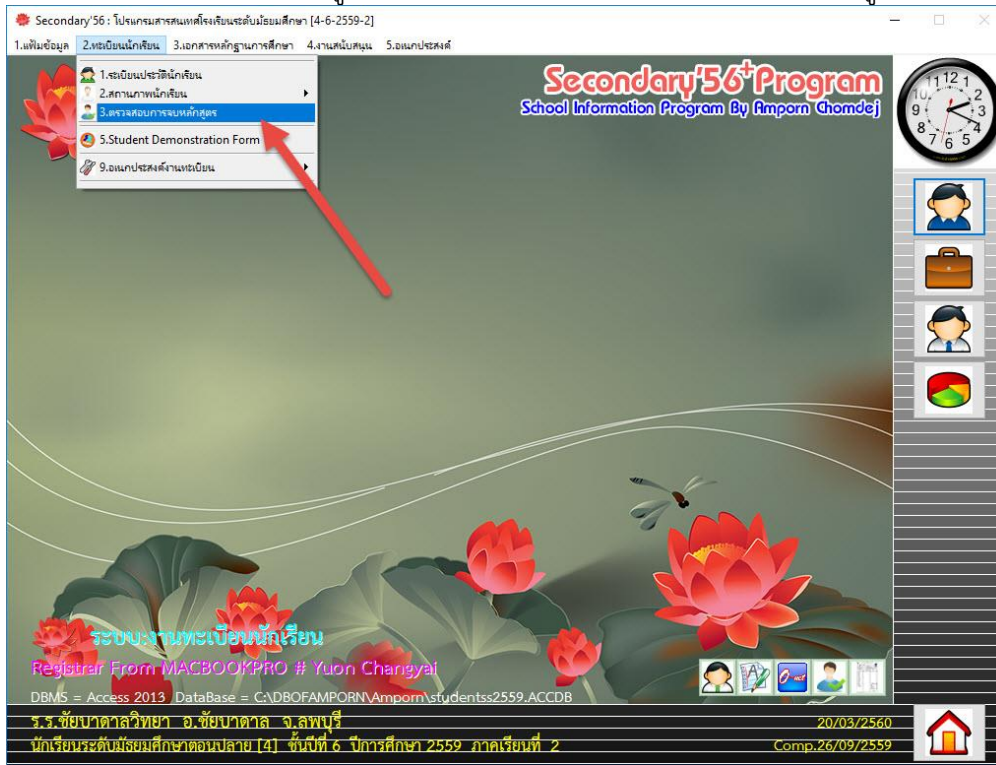

20. เลือก Tab สรุปรายการจบ > ดับเบิลคลิกนักเรียนที่ต้องการแจ้งจบ > คลิกที่ปุ่ม ตรวจสอบการจบปี 2559 (ปี พ.ศ. จะเปลี่ยนไปตามปีที่แจ้งจบ)

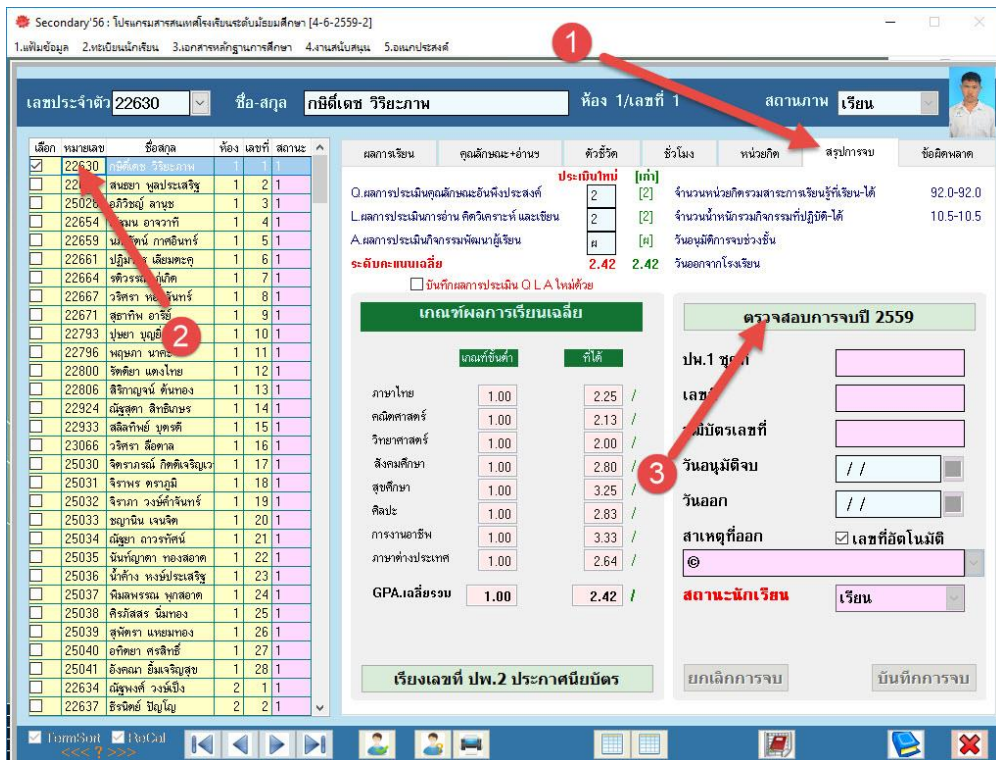

21. ถ้านักเรียนพร้อมจบการศึกษา จะปรากฏหน้าต่าง ยืนยันแจ้งจบ เลือก Yes

22. โปรแกรมจะให้ใส่

เลข ปพ.1 ชุดที่ / เลขที่ (ถ้าไม่ใช่ตอนแจ้งจบสามารถไปใส่ได้ที่ประวัตินักเรียนในภายหลังได้)  
 สำหรับ วุฒิบัตรเลขที่ ยังไม่ต้องใส่ ให้โปรแกรมสร้างให้เมื่อแจ้งจบแล้วทุกคน  
 ใส่วันอนุมัติจบ วันออก  
 สาเหตุที่ออก (จบ ม.3 = จบการศึกษาภาคบังคับ , จบ ม.6 = จบการศึกษาขั้นพื้นฐาน)

23. เมื่อเรียบร้อยแล้วให้เลือกที่ปุ่ม **บันทึกการจบ**

Secondary 56 : ไปรษณีย์สารสนเทศโรงเรียนระดับมัธยมศึกษา [4-6-2559-2]

1.เพิ่มข้อมูล 2.ขอโอนนักเรียน 3.เอกสารหลักฐานการศึกษา 4.งานทะเบียน 5.เอกสารประวัติ

เลขประจำตัว: 22630 ชื่อ-สกุล: กิตติเดช วิริยะภาพ ห้อง: 1/เลขที่: 1 สถานภาพ: เรียน

เลือก	หมายเลข	ชื่อผู้ลง	ห้อง	เลขที่	สถานะ
<input checked="" type="checkbox"/>	22630	กิตติเดช วิริยะภาพ	1	1	1
<input checked="" type="checkbox"/>	22647	สนธยา ขูลประเสริฐ	1	2	1
<input checked="" type="checkbox"/>	25028	อริวิทย์ ลานชู	1	3	1
<input checked="" type="checkbox"/>	22654	ณัฐชนน อารวาทิ	1	4	1
<input checked="" type="checkbox"/>	22659	นภาทิพย์ กาศอินทร์	1	5	1
<input checked="" type="checkbox"/>	22661	ปริญญกร เฉลิมตระกูล	1	6	1
<input checked="" type="checkbox"/>	22664	ศศิธรณณ สุภัค	1	7	1
<input checked="" type="checkbox"/>	22667	วริศรา ทอมจันทร์	1	8	1
<input checked="" type="checkbox"/>	22671	สุทธาทิพย์ อารี	1	9	1
<input checked="" type="checkbox"/>	22793	ปณิชา บุญอึ้ง	1	10	1
<input checked="" type="checkbox"/>	22796	พญมา นาคะ	1	11	1
<input checked="" type="checkbox"/>	22800	วิศยา แสงไทย	1	12	1
<input checked="" type="checkbox"/>	22806	สิริกาญจน์ ต้นทอง	1	13	1
<input checked="" type="checkbox"/>	22924	ณัฐสุดา สิทธิเกษร	1	14	1
<input checked="" type="checkbox"/>	22933	สลิลทิพย์ บุตรดี	1	15	1
<input checked="" type="checkbox"/>	23066	วริศรา สือทาล	1	16	1
<input checked="" type="checkbox"/>	25030	จิตรภรณ์ กิตติเจริญ	1	17	1
<input checked="" type="checkbox"/>	25031	จิราพร ตราภูมิ	1	18	1
<input checked="" type="checkbox"/>	25032	จิราภา วงศ์จันทร์	1	19	1
<input checked="" type="checkbox"/>	25033	ณภานัน เจนจิต	1	20	1
<input checked="" type="checkbox"/>	25034	ณัฐภา อารวาทิ	1	21	1
<input checked="" type="checkbox"/>	25035	นันทิญาดา ทองสอาด	1	22	1
<input checked="" type="checkbox"/>	25036	นันทิญาดา ทองสอาด	1	23	1
<input checked="" type="checkbox"/>	25037	ณิลาพรณน นุกสอาด	1	24	1
<input checked="" type="checkbox"/>	25038	ศิริสิริสร นิมทอง	1	25	1
<input checked="" type="checkbox"/>	25039	สุทธิดา แหม่มทอง	1	26	1
<input checked="" type="checkbox"/>	25040	อศิตยา ศรีสิทธิ์	1	27	1
<input checked="" type="checkbox"/>	25041	อังคณา อิมเจริญสุข	1	28	1
<input checked="" type="checkbox"/>	22634	ณัฐชกรท์ วงษ์เนิ่ง	2	1	1
<input checked="" type="checkbox"/>	22637	ธีรวิทย์ ปัญโญ	2	2	1

ผลการเรียน: ตัดสิทธิ์และอ่านซ้ำ

ระดับคะแนนเฉลี่ย: 2.42 / 2.42

GPAเฉลี่ยรวม: 1.00 / 2.42

เรียนเลขที่ ปฟ.2 ประกาศนียบัตร

ตรวจสอบการจบปี 2559

ป.น.1 ชุดที่: 111111  
เลขที่: 123456  
วุฒิปัตริเลขที่: [ ]  
วันอนุมัติจบ: 30/03/2560 [ ]  
วันออก: 30/03/2560 [ ]  
สาเหตุที่ออก:  เลขที่อัตโนมัติ  
จบการศึกษาขั้นพื้นฐาน: [ ]  
สถานะนักเรียน: จบ

บันทึกการจบ

24. ต้องบันทึกการจบนักเรียนคนต่อไป ให้เลือกนักเรียน > ตรวจสอบการจบปี 2559

Secondary 56 : ไปรษณีย์สารสนเทศโรงเรียนระดับมัธยมศึกษา [4-6-2559-2]

1.เพิ่มข้อมูล 2.ขอโอนนักเรียน 3.เอกสารหลักฐานการศึกษา 4.งานทะเบียน 5.เอกสารประวัติ

เลขประจำตัว: 22647 ชื่อ-สกุล: สนธยา ขูลประเสริฐ ห้อง: 1/เลขที่: 2 สถานภาพ: เรียน

เลือก	หมายเลข	ชื่อผู้ลง	ห้อง	เลขที่	สถานะ
<input checked="" type="checkbox"/>	22630	กิตติเดช วิริยะภาพ	1	1	2
<input checked="" type="checkbox"/>	22647	สนธยา ขูลประเสริฐ	1	2	1
<input checked="" type="checkbox"/>	25028	อริวิทย์ ลานชู	1	3	1
<input checked="" type="checkbox"/>	22654	ณัฐชนน อารวาทิ	1	4	1
<input checked="" type="checkbox"/>	22659	นภาทิพย์ กาศอินทร์	1	5	1
<input checked="" type="checkbox"/>	22661	ปริญญกร เฉลิมตระกูล	1	6	1
<input checked="" type="checkbox"/>	22664	ศศิธรณณ สุภัค	1	7	1
<input checked="" type="checkbox"/>	22667	วริศรา ทอมจันทร์	1	8	1
<input checked="" type="checkbox"/>	22671	สุทธาทิพย์ อารี	1	9	1
<input checked="" type="checkbox"/>	22793	ปณิชา บุญอึ้ง	1	10	1
<input checked="" type="checkbox"/>	22796	พญมา นาคะ	1	11	1
<input checked="" type="checkbox"/>	22800	วิศยา แสงไทย	1	12	1
<input checked="" type="checkbox"/>	22806	สิริกาญจน์ ต้นทอง	1	13	1
<input checked="" type="checkbox"/>	22924	ณัฐสุดา สิทธิเกษร	1	14	1
<input checked="" type="checkbox"/>	22933	สลิลทิพย์ บุตรดี	1	15	1
<input checked="" type="checkbox"/>	23066	วริศรา สือทาล	1	16	1
<input checked="" type="checkbox"/>	25030	จิตรภรณ์ กิตติเจริญ	1	17	1
<input checked="" type="checkbox"/>	25031	จิราพร ตราภูมิ	1	18	1
<input checked="" type="checkbox"/>	25032	จิราภา วงศ์จันทร์	1	19	1
<input checked="" type="checkbox"/>	25033	ณภานัน เจนจิต	1	20	1
<input checked="" type="checkbox"/>	25034	ณัฐภา อารวาทิ	1	21	1
<input checked="" type="checkbox"/>	25035	นันทิญาดา ทองสอาด	1	22	1
<input checked="" type="checkbox"/>	25036	นันทิญาดา ทองสอาด	1	23	1
<input checked="" type="checkbox"/>	25037	ณิลาพรณน นุกสอาด	1	24	1
<input checked="" type="checkbox"/>	25038	ศิริสิริสร นิมทอง	1	25	1
<input checked="" type="checkbox"/>	25039	สุทธิดา แหม่มทอง	1	26	1
<input checked="" type="checkbox"/>	25040	อศิตยา ศรีสิทธิ์	1	27	1
<input checked="" type="checkbox"/>	25041	อังคณา อิมเจริญสุข	1	28	1
<input checked="" type="checkbox"/>	22634	ณัฐชกรท์ วงษ์เนิ่ง	2	1	1
<input checked="" type="checkbox"/>	22637	ธีรวิทย์ ปัญโญ	2	2	1

ผลการเรียน: ตัดสิทธิ์และอ่านซ้ำ

ระดับคะแนนเฉลี่ย: 3.29 / 3.29

GPAเฉลี่ยรวม: 1.00 / 3.29

เรียนเลขที่ ปฟ.2 ประกาศนียบัตร

ตรวจสอบการจบปี 2559

ป.น.1 ชุดที่: [ ]  
เลขที่: [ ]  
วุฒิปัตริเลขที่: [ ]  
วันอนุมัติจบ: 30/03/2560 [ ]  
วันออก: 30/03/2560 [ ]  
สาเหตุที่ออก:  เลขที่อัตโนมัติ  
จบการศึกษาขั้นพื้นฐาน: [ ]  
สถานะนักเรียน: เรียน

บันทึกการจบ

25. จะปรากฏหน้าต่าง ยืนยันแจ้งจบ เลือก Yes

26. ตรวจสอบข้อมูลการแจ้งจบ จะถูกนำมาจากนักเรียนคนก่อนหน้านี้ ยกเว้นเลขที่ ปพ.1 โปรแกรมจะ +1 เลขที่ให้อัตโนมัติ ยืนยันแจ้งจบ เลือกปุ่ม บันทึกการจบ

27. ถ้าออกจากโปรแกรม แล้วต้องการกลับมาแจ้งจบใหม่ เมื่อเข้ามาที่หน้าแจ้งจบ รายชื่อนักเรียนที่เคยแจ้งจบไปแล้วจะไม่ปรากฏให้เห็น ถ้าต้องการให้รายชื่อนักเรียนที่ได้แจ้งจบไปแล้วปรากฏให้เห็นให้คลิกเลือกที่ปุ่ม 

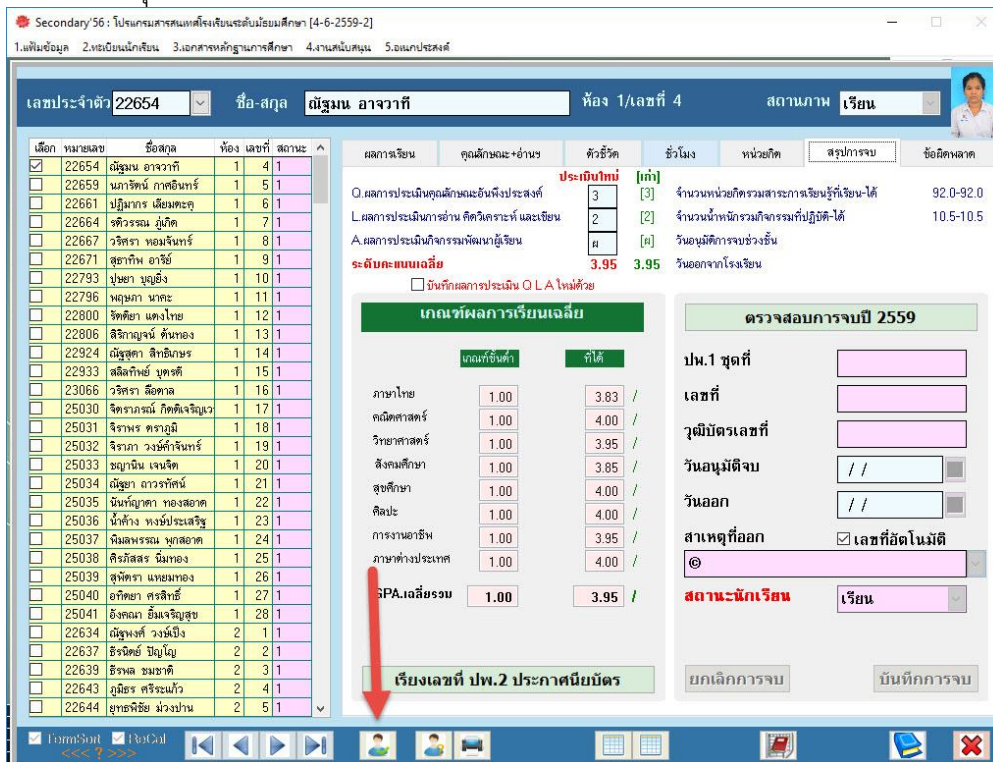

Secondary 56 : โปรแกรมสารสนเทศแจ้งจบเรียนระดับมัธยมศึกษา [4-6-2559-2]

1.เพิ่มข้อมูล 2.ทยอยแจ้งจบเรียน 3.ออกสายหลักสูตรการศึกษา 4.งานสนับสนุน 5.แอปประสงค์

เลขประจำตัว 22654 ชื่อ-สกุล ณัฐมน อ่าววาทิ ห้อง 1/เลขที่ 4 สถานภาพ เรียน

เด็ก	หมายเลข	ชื่อสกุล	ห้อง	เลขที่	สถานะ
<input checked="" type="checkbox"/>	22654	ณัฐมน อ่าววาทิ	1	4	1
<input type="checkbox"/>	22659	นภาทิพย์ กาศอินทร์	1	5	1
<input type="checkbox"/>	22661	ปริญญารัตน์ เข็มตะกั่ว	1	6	1
<input type="checkbox"/>	22664	ศรวิระจรรย์ มณีวิเศษ	1	7	1
<input type="checkbox"/>	22667	วริศรา ขอมจันทร์	1	8	1
<input type="checkbox"/>	22671	สุภาภรณ์ อารี	1	9	1
<input type="checkbox"/>	22793	บุษยา บุญเรือง	1	10	1
<input type="checkbox"/>	22796	พวงมา นาคะ	1	11	1
<input type="checkbox"/>	22800	วิศยา แสงไทย	1	12	1
<input type="checkbox"/>	22806	สิริกาญจน์ ต้นทอง	1	13	1
<input type="checkbox"/>	22924	ณัฐชดา สิทธิชนะ	1	14	1
<input type="checkbox"/>	22933	สลิลทิพย์ บุตรดี	1	15	1
<input type="checkbox"/>	23066	วริศรา สือทาล	1	16	1
<input type="checkbox"/>	25030	จิตราภรณ์ กิตติเจริญ	1	17	1
<input type="checkbox"/>	25031	จิราพร ตราภูมิ	1	18	1
<input type="checkbox"/>	25032	จิราภา วงศ์จันทร์	1	19	1
<input type="checkbox"/>	25033	ชญานีน เจนจิต	1	20	1
<input type="checkbox"/>	25034	ณัฐษา อวาทิ	1	21	1
<input type="checkbox"/>	25035	นันทัญญา ทองสอด	1	22	1
<input type="checkbox"/>	25036	นันทัง พงษ์ประเสริฐ	1	23	1
<input type="checkbox"/>	25037	พิมพ์พรณ นุสอาด	1	24	1
<input type="checkbox"/>	25038	ศิริกมล นิมทอง	1	25	1
<input type="checkbox"/>	25039	สุพิศรา เข้มทอง	1	26	1
<input type="checkbox"/>	25040	อศิญา ศรีสิทธิ์	1	27	1
<input type="checkbox"/>	25041	อังคณา อิมเจริญสุข	1	28	1
<input type="checkbox"/>	22634	ณัฐชดา วงษ์เบิ่ง	2	1	1
<input type="checkbox"/>	22637	ธีรณิษฐ์ ปัญญา	2	2	1
<input type="checkbox"/>	22639	ธีรภา งามชาติ	2	3	1
<input type="checkbox"/>	22643	ภูษิณี ศรีระเนียว	2	4	1
<input type="checkbox"/>	22644	ยุภาพัชรี ม่วงปาน	2	5	1

ผลการเรียน: O.ผลการประเมินคุณลักษณะอันดีประสงค์ 3 [3] จำนวนหน่วยกิตรวมสาระการเรียนรู้ที่เรียนได้ 92.0-92.0  
L.ผลการประเมินภาคอ่าน คิดวิเคราะห์ และเขียน 2 [2] จำนวนน้ำหนักรวมกิจกรรมที่ปฏิบัติได้ 10.5-10.5  
A.ผลการประเมินกิจกรรมพัฒนาผู้เรียน 5 [5] วิทยุสมัครงานช่างอื่น วิทยุสมัครงานช่างอื่น  
ระดับคะแนนเฉลี่ย 3.95 3.95 วิทยุสมัครงานช่างอื่น

เกรดผลการเรียนเฉลี่ย: ภาษาไทย 1.00 3.83 / คณิตศาสตร์ 1.00 4.00 / วิทยาศาสตร์ 1.00 3.95 / สังคมศึกษา 1.00 3.85 / สุขศึกษา 1.00 4.00 / ศิลปะ 1.00 4.00 / การงานอาชีพ 1.00 3.95 / ภาษาอังกฤษ 1.00 4.00 / GPAเฉลี่ยรวม 1.00 3.95 /

ตรวจสอบการจบปี 2559: ปน.1 ชุดที่ [ ] เลขที่ [ ] วิทยุสมัครงานช่างอื่น [ ] วันอนุมัติจบ [ ] วันออก [ ] สาเหตุที่ออก  เลขที่ยัดไม่ผิด สถานะนักเรียน เรียน

ปุ่มที่ชี้ด้วย: **เรียนเลขที่ ปฟ.2 ประกาศนียบัตร**

28. โปรแกรมจะแสดงรายชื่อนักเรียนที่ได้แจ้งจบไว้แล้ว เป็นสีแดง

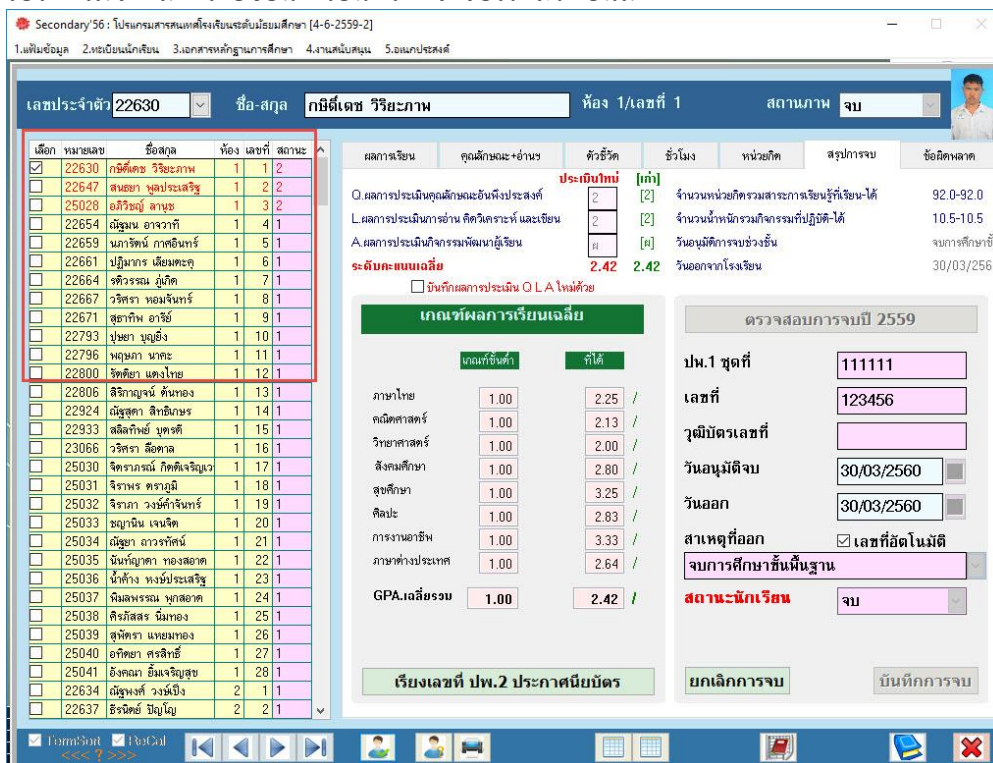

Secondary 56 : โปรแกรมสารสนเทศแจ้งจบเรียนระดับมัธยมศึกษา [4-6-2559-2]

1.เพิ่มข้อมูล 2.ทยอยแจ้งจบเรียน 3.ออกสายหลักสูตรการศึกษา 4.งานสนับสนุน 5.แอปประสงค์

เลขประจำตัว 22630 ชื่อ-สกุล ณัฐชดา วงษ์เบิ่ง ห้อง 1/เลขที่ 1 สถานภาพ จบ

เด็ก	หมายเลข	ชื่อสกุล	ห้อง	เลขที่	สถานะ
<input checked="" type="checkbox"/>	22630	ณัฐชดา วงษ์เบิ่ง	1	1	2
<input type="checkbox"/>	22647	สุภาภรณ์ อารี	1	2	2
<input type="checkbox"/>	25028	อภิญญา ลาภะ	1	3	2
<input type="checkbox"/>	22654	ณัฐมน อ่าววาทิ	1	4	1
<input type="checkbox"/>	22659	นภาทิพย์ กาศอินทร์	1	5	1
<input type="checkbox"/>	22661	ปริญญารัตน์ เข็มตะกั่ว	1	6	1
<input type="checkbox"/>	22664	ศรวิระจรรย์ มณีวิเศษ	1	7	1
<input type="checkbox"/>	22667	วริศรา ขอมจันทร์	1	8	1
<input type="checkbox"/>	22671	สุภาภรณ์ อารี	1	9	1
<input type="checkbox"/>	22793	บุษยา บุญเรือง	1	10	1
<input type="checkbox"/>	22796	พวงมา นาคะ	1	11	1
<input type="checkbox"/>	22800	วิศยา แสงไทย	1	12	1
<input type="checkbox"/>	22806	สิริกาญจน์ ต้นทอง	1	13	1
<input type="checkbox"/>	22924	ณัฐชดา สิทธิชนะ	1	14	1
<input type="checkbox"/>	22933	สลิลทิพย์ บุตรดี	1	15	1
<input type="checkbox"/>	23066	วริศรา สือทาล	1	16	1
<input type="checkbox"/>	25030	จิตราภรณ์ กิตติเจริญ	1	17	1
<input type="checkbox"/>	25031	จิราพร ตราภูมิ	1	18	1
<input type="checkbox"/>	25032	จิราภา วงศ์จันทร์	1	19	1
<input type="checkbox"/>	25033	ชญานีน เจนจิต	1	20	1
<input type="checkbox"/>	25034	ณัฐษา อวาทิ	1	21	1
<input type="checkbox"/>	25035	นันทัญญา ทองสอด	1	22	1
<input type="checkbox"/>	25036	นันทัง พงษ์ประเสริฐ	1	23	1
<input type="checkbox"/>	25037	พิมพ์พรณ นุสอาด	1	24	1
<input type="checkbox"/>	25038	ศิริกมล นิมทอง	1	25	1
<input type="checkbox"/>	25039	สุพิศรา เข้มทอง	1	26	1
<input type="checkbox"/>	25040	อศิญา ศรีสิทธิ์	1	27	1
<input type="checkbox"/>	25041	อังคณา อิมเจริญสุข	1	28	1
<input type="checkbox"/>	22634	ณัฐชดา วงษ์เบิ่ง	2	1	1
<input type="checkbox"/>	22637	ธีรณิษฐ์ ปัญญา	2	2	1

ผลการเรียน: O.ผลการประเมินคุณลักษณะอันดีประสงค์ 2 [2] จำนวนหน่วยกิตรวมสาระการเรียนรู้ที่เรียนได้ 92.0-92.0  
L.ผลการประเมินภาคอ่าน คิดวิเคราะห์ และเขียน 2 [2] จำนวนน้ำหนักรวมกิจกรรมที่ปฏิบัติได้ 10.5-10.5  
A.ผลการประเมินกิจกรรมพัฒนาผู้เรียน 5 [5] วิทยุสมัครงานช่างอื่น วิทยุสมัครงานช่างอื่น  
ระดับคะแนนเฉลี่ย 2.42 2.42 วิทยุสมัครงานช่างอื่น

เกรดผลการเรียนเฉลี่ย: ภาษาไทย 1.00 2.25 / คณิตศาสตร์ 1.00 2.13 / วิทยาศาสตร์ 1.00 2.00 / สังคมศึกษา 1.00 2.80 / สุขศึกษา 1.00 3.25 / ศิลปะ 1.00 2.83 / การงานอาชีพ 1.00 3.33 / ภาษาอังกฤษ 1.00 2.64 / GPAเฉลี่ยรวม 1.00 2.42 /

ตรวจสอบการจบปี 2559: ปน.1 ชุดที่ 111111 เลขที่ 123456 วิทยุสมัครงานช่างอื่น 30/03/2560 วันอนุมัติจบ 30/03/2560 สาเหตุที่ออก  เลขที่ยัดไม่ผิด สถานะนักเรียน จบ

ปุ่มที่ชี้ด้วย: **เรียนเลขที่ ปฟ.2 ประกาศนียบัตร**

29. เมื่อบันทึกการจบนักเรียนถึงคนสุดท้ายในวันนั้น ให้เรียงเลขประกาศนียบัตร โดยเลือกที่ปุ่ม

เรียงเลขที่ ปฟ.2 ประกาศนียบัตร

ให้เรียงตามเลขประจำตัว เลือก Yes

โปรแกรมจะเริ่มเรียงตั้งแต่หมายเลข 1 ให้เลือก OK

Secondary 56 : ไปรษณีย์สารสนเทศโรงเรียนระดับมัธยมศึกษา [4-6-2559-2]  
 1.เพิ่มข้อมูล 2.เตรียมเนื้อหาเรียน 3.เอกสารหลักฐานการศึกษา 4.งานสนับสนุน 5.จบแปลเสร็จ

เลขประจำตัว 22630 ชื่อ-สกุล กมิตีเดช วิริยะภาพ ห้อง 1/เลขที่ 1 สถานภาพ จบ

เลือก	หมายเลข	ชื่อชุด	ห้อง	เลขที่	สถานะ
<input checked="" type="checkbox"/>	22630	กมิตีเดช วิริยะภาพ	1	1	2
<input type="checkbox"/>	22647	ทชญา บุคประเสริฐ	1	2	2
<input type="checkbox"/>	25028	อติวิทย์ ลาภะ	1	3	2
<input type="checkbox"/>	22654	ณัฐชน อาจวาทิ	1	4	1
<input type="checkbox"/>	22659	นภาวิณี ภาคินทร์	1	5	1
<input type="checkbox"/>	22661	ปริญญาร เตียมตะคุ	1	6	1
<input type="checkbox"/>	22664	ศศิธรชน ภูมิศ	1	7	1
<input type="checkbox"/>	22667	วริศรา หอมจันทร์	1	8	1
<input type="checkbox"/>	22671	สุททิพย์ อารีย์	1	9	1
<input type="checkbox"/>	22793	ปวงษา บุญอึ้ง	1	10	1
<input type="checkbox"/>	22796	พญมาศ นาคะ	1	11	1
<input type="checkbox"/>	22800	จิตติยา แดงไทย	1	12	1
<input type="checkbox"/>	22806	สิริกาญจน์ ต้นทอง	1	13	1
<input type="checkbox"/>	22924	ณัฐชดา สิทธิเกษร	1	14	1
<input type="checkbox"/>	22933	สลิลทิพย์ บุตรศรี	1	15	1
<input type="checkbox"/>	23066	วริศรา สือทาล	1	16	1
<input type="checkbox"/>	25030	จิตราภรณ์ กิตติเจริญว	1	17	1
<input type="checkbox"/>	25031	จิราพร ตระภูมิ	1	18	1
<input type="checkbox"/>	25032	จิราภา วงศ์คำจันทร์	1	19	1
<input type="checkbox"/>	25033	ชญานัน เจนจิต	1	20	1
<input type="checkbox"/>	25034	ณัฐษา อารวาทิน	1	21	1
<input type="checkbox"/>	25035	ณิชาญดา ทองสอาด	1	22	1
<input type="checkbox"/>	25036	นัทธัง ทรงประเสริฐ	1	23	1
<input type="checkbox"/>	25037	ณิลาพรชน บุคสอาด	1	24	1
<input type="checkbox"/>	25038	ศิริกสิสร นิมทอง	1	25	1
<input type="checkbox"/>	25039	สุทิดา แยมมาทอง	1	26	1
<input type="checkbox"/>	25040	อทิชา ศรีสิทธิ์	1	27	1
<input type="checkbox"/>	25041	อังคณา อิมเจริญสุข	1	28	1
<input type="checkbox"/>	22634	ณัฐชงค์ วงษ์เป็ง	2	1	1
<input type="checkbox"/>	22637	ธีรวิทย์ ปิฎุญญ	2	2	1

ผลการเรียน: O.ผลการประเมินคุณลักษณะอันดีประสงค์ 2 [2] จำนวนหน่วยกิตรวมสาระการเรียนรู้ที่เรียนได้ 92.0-92.0  
 L.ผลการประเมินด้านอ่าน คิดวิเคราะห์ และเขียน 2 [2] จำนวนน้ำหนักรวมกิจกรรมที่ปฏิบัติได้ 10.5-10.5  
 A.ผลการประเมินกิจกรรมพัฒนาผู้เรียน H [H] ร้อยละกิจกรรมช่วงชั้น จบการศึกษาชั้นเรียน  
**ระดับคะแนนเฉลี่ย** 2.42 2.42 ร้อยละจากโรงเรียน 30/03/2560  
 บันทึกผลการประเมิน O L A ใหม่ด้วย

**เกณฑ์ผลการเรียนเฉลี่ย** ตรวจสอบการจบปี 2559

เลขที่ประกาศนียบัตร: 111111  
 เลขที่ประกาศนียบัตรจากกลางจะ: 123456  
 เลขที่: 30/03/2560  
 วันออก: 30/03/2560  
 สาเหตุที่ออก:  เลขที่ผิดโฉมบัตร  
 จบการศึกษาชั้นพื้นฐาน: จบ  
 สถานะนักเรียน: จบ  
 ยกเลิกการจบ: บันทึกการจบ

เรียนเลขที่ ปพ.2 ประกาศนียบัตร

โปรแกรมจะยืนยันการเรียงเลขประกาศ จบวันที่ xx/xx/xxxx จำนวนที่กระเป็ยเลือก Yes

Secondary 56 : ไปรษณีย์สารสนเทศโรงเรียนระดับมัธยมศึกษา [4-6-2559-2]  
 1.เพิ่มข้อมูล 2.เตรียมเนื้อหาเรียน 3.เอกสารหลักฐานการศึกษา 4.งานสนับสนุน 5.จบแปลเสร็จ

เลขประจำตัว 22630 ชื่อ-สกุล กมิตีเดช วิริยะภาพ ห้อง 1/เลขที่ 1 สถานภาพ จบ

เลือก	หมายเลข	ชื่อชุด	ห้อง	เลขที่	สถานะ
<input checked="" type="checkbox"/>	22630	กมิตีเดช วิริยะภาพ	1	1	2
<input type="checkbox"/>	22647	ทชญา บุคประเสริฐ	1	2	2
<input type="checkbox"/>	25028	อติวิทย์ ลาภะ	1	3	2
<input type="checkbox"/>	22654	ณัฐชน อาจวาทิ	1	4	1
<input type="checkbox"/>	22659	นภาวิณี ภาคินทร์	1	5	1
<input type="checkbox"/>	22661	ปริญญาร เตียมตะคุ	1	6	1
<input type="checkbox"/>	22664	ศศิธรชน ภูมิศ	1	7	1
<input type="checkbox"/>	22667	วริศรา หอมจันทร์	1	8	1
<input type="checkbox"/>	22671	สุททิพย์ อารีย์	1	9	1
<input type="checkbox"/>	22793	ปวงษา บุญอึ้ง	1	10	1
<input type="checkbox"/>	22796	พญมาศ นาคะ	1	11	1
<input type="checkbox"/>	22800	จิตติยา แดงไทย	1	12	1
<input type="checkbox"/>	22806	สิริกาญจน์ ต้นทอง	1	13	1
<input type="checkbox"/>	22924	ณัฐชดา สิทธิเกษร	1	14	1
<input type="checkbox"/>	22933	สลิลทิพย์ บุตรศรี	1	15	1
<input type="checkbox"/>	23066	วริศรา สือทาล	1	16	1
<input type="checkbox"/>	25030	จิตราภรณ์ กิตติเจริญว	1	17	1
<input type="checkbox"/>	25031	จิราพร ตระภูมิ	1	18	1
<input type="checkbox"/>	25032	จิราภา วงศ์คำจันทร์	1	19	1
<input type="checkbox"/>	25033	ชญานัน เจนจิต	1	20	1
<input type="checkbox"/>	25034	ณัฐษา อารวาทิน	1	21	1
<input type="checkbox"/>	25035	ณิชาญดา ทองสอาด	1	22	1
<input type="checkbox"/>	25036	นัทธัง ทรงประเสริฐ	1	23	1
<input type="checkbox"/>	25037	ณิลาพรชน บุคสอาด	1	24	1
<input type="checkbox"/>	25038	ศิริกสิสร นิมทอง	1	25	1
<input type="checkbox"/>	25039	สุทิดา แยมมาทอง	1	26	1
<input type="checkbox"/>	25040	อทิชา ศรีสิทธิ์	1	27	1
<input type="checkbox"/>	25041	อังคณา อิมเจริญสุข	1	28	1
<input type="checkbox"/>	22634	ณัฐชงค์ วงษ์เป็ง	2	1	1
<input type="checkbox"/>	22637	ธีรวิทย์ ปิฎุญญ	2	2	1

ผลการเรียน: O.ผลการประเมินคุณลักษณะอันดีประสงค์ 2 [2] จำนวนหน่วยกิตรวมสาระการเรียนรู้ที่เรียนได้ 92.0-92.0  
 L.ผลการประเมินด้านอ่าน คิดวิเคราะห์ และเขียน 2 [2] จำนวนน้ำหนักรวมกิจกรรมที่ปฏิบัติได้ 10.5-10.5  
 A.ผลการประเมินกิจกรรมพัฒนาผู้เรียน H [H] ร้อยละกิจกรรมช่วงชั้น จบการศึกษาชั้นเรียน  
**ระดับคะแนนเฉลี่ย** 2.42 2.42 ร้อยละจากโรงเรียน 30/03/2560  
 บันทึกผลการประเมิน O L A ใหม่ด้วย

**เกณฑ์ผลการเรียนเฉลี่ย** ตรวจสอบการจบปี 2559

ยืนยัน ?  
 มีนักเรียนจบวันที่ 30/03/2560 จำนวนที่กระเป็ยเลือก  
 ยืนยันความแน่ใจ ?

ปพ.1 ชุดที่: 111111  
 เลขที่: 123456  
 ระบุบัตรเลขที่:   
 วันอนุมัติจบ: 30/03/2560  
 วันออก: 30/03/2560  
 สาเหตุที่ออก:  เลขที่ผิดโฉมบัตร  
 จบการศึกษาชั้นพื้นฐาน: จบ  
 สถานะนักเรียน: จบ  
 ยกเลิกการจบ: บันทึกการจบ

เรียนเลขที่ ปพ.2 ประกาศนียบัตร

ตรวจสอบการเรียงเลขประกาศนียบัตร เลือก OK

โปรแกรมจะแสดงตารางข้อมูลให้ตรวจสอบ

Ctf_no	Id	Prefix	Firstname
1	22630	นาย	กิติเดช
2	22647	นาย	สนธยา
3	25028	นาย	อภิวรณัฐ

At the bottom of the window, it says 'CERTIFICATE TABLE OF C (DBDFAMPORN\AMPORN)\STUDENT\SS2559 ACCLDB (3 Records)'.

30. ถ้าไม่ได้เรียงเลขประกาศนียบัตร สามารถย้อนกลับมาเรียงใหม่ได้ในภายหลัง โดยให้ใส่วันอนุมัติจบ แล้ว คลิกเลือกที่ปุ่ม **เรียงเลขที่ ปพ.2 ประกาศนียบัตร** แล้วดำเนินการตามขั้นตอนการเรียงเลขประกาศนียบัตร

Secondary 56 : ไปรษณียบัตรแบบเต็มรูปแบบโรงเรียนประถมศึกษา [4-6-2559-2]

1.เพิ่มข้อมูล 2.ประเมินนักเรียน 3.เอกสารหลักฐานการศึกษา 4.งานใบขึ้นชั้น 5.เอกสารส่งต่อ

เลขประจำตัว 22654 ชื่อ-สกุล ณัฐมน อจาวาทิ ห้อง 1/เลขที่ 4 สถานภาพ เรียน

เลือก	หมายเลข	ชื่อสกุล	ห้อง	เลขที่	สถานะ
<input checked="" type="checkbox"/>	22654	ณัฐมน อจาวาทิ	1	4	1
<input type="checkbox"/>	22659	นาวิศน์ ภาคินทร์	1	5	1
<input type="checkbox"/>	22661	ปริญญารัตน์ เข็มตะเคียน	1	6	1
<input type="checkbox"/>	22664	รพีพรชน มณีศักดิ์	1	7	1
<input type="checkbox"/>	22667	วริศรา ทองจันทร์	1	8	1
<input type="checkbox"/>	22671	สุชาทิพย์ อารีย์	1	9	1
<input type="checkbox"/>	22793	ปณญา บุญแข็ง	1	10	1
<input type="checkbox"/>	22796	พญานก นาคะ	1	11	1
<input type="checkbox"/>	22800	จิตติยา แดงไทย	1	12	1
<input type="checkbox"/>	22806	สิริกาญจน์ ต้นทอง	1	13	1
<input type="checkbox"/>	22924	ณัฐสุดา สิริอินทร์	1	14	1
<input type="checkbox"/>	22933	ชลลทิพย์ บุตรดี	1	15	1
<input type="checkbox"/>	23066	วริศรา ศีตกลาง	1	16	1
<input type="checkbox"/>	25030	จิตราภรณ์ กิติเจริญแล้ว	1	17	1
<input type="checkbox"/>	25031	จิราพร ตระกูลมี	1	18	1
<input type="checkbox"/>	25032	จิราภา วงศ์จันทร์	1	19	1
<input type="checkbox"/>	25033	ชญานัน เจนจิต	1	20	1
<input type="checkbox"/>	25034	ณัฐษา ลาวรัตน์	1	21	1
<input type="checkbox"/>	25035	นันทัญญาดา ทองสะอาด	1	22	1
<input type="checkbox"/>	25036	นันทัง ทองประเสริฐ	1	23	1
<input type="checkbox"/>	25037	พิมลพรรณ นุกสะอาด	1	24	1
<input type="checkbox"/>	25038	ศิริวิมล นันททอง	1	25	1
<input type="checkbox"/>	25039	สุพิศรา เข้มทอง	1	26	1
<input type="checkbox"/>	25040	อศิตยา ศรีสิทธิ์	1	27	1
<input type="checkbox"/>	25041	อังคณา อิมเจริญสุข	1	28	1
<input type="checkbox"/>	22634	ณัฐนิตย์ วงษ์แข็ง	2	1	1
<input type="checkbox"/>	22637	ศิรินิตย์ โปญโญ	2	2	1
<input type="checkbox"/>	22639	ธีรพล ชมชาติ	2	3	1
<input type="checkbox"/>	22643	ภูนิษฐ์ ศรีระเนี้ยว	2	4	1
<input type="checkbox"/>	22644	ยุทธพิชัย ม่วงปาน	2	5	1

ผลการเรียน: คุณลักษณะ+อำนาจ

ตัวชี้วัด: ประเมินตาม [เกณฑ์]

จำนวนหน่วยกิตรวมสาระการเรียนรู้ที่เรียนได้: 92.0-92.0

L ผลการประเมินด้านคุณลักษณะที่พึงประสงค์: 3 [3] จำนวนน้ำหนักรวมกิจกรรมที่ปฏิบัติได้: 10.5-10.5

A ผลการประเมินกิจกรรมพัฒนาผู้เรียน: 2 [2] วันอนุมัติการจบช่วงอื่น: 30/03/2560

ระดับคะแนนเฉลี่ย: 3.95 3.95 วันออกจากโรงเรียน: / /

บันทึกผลการประเมิน O L A ใหม่ด้วย

**เกณฑ์ผลการเรียนเฉลี่ย**

กำลังประเมิน

คิดคะแนน

เรียงเลขที่ ปพ.2 ประกาศนียบัตร

**1 ตรวจสอบการจบปี 2559**

ปพ.1 ชุด: / /

เลขที่: / /

อนุมัติเลขที่: / /

วันอนุมัติจบ: 30/03/2560

วันออก: / /

สาเหตุที่ออก:  เลขที่อัตโนมัติ

สถานะนักเรียน: เรียน

ยกเลิกการจบ: บันทึกการจบ

ศิลปะ	1.00	4.00 /
การงานอาชีพ	1.00	3.95 /
ภาษาต่างประเทศ	1.00	4.00 /
<b>GPAเฉลี่ยรวม</b>	<b>1.00</b>	<b>3.95 /</b>

## การโอนคะแนน O-Net

31. ดาวน์โหลดไฟล์ Excel จาก สทศ. แล้วให้สำเนาามวางที่ C:\Student2551\_V3

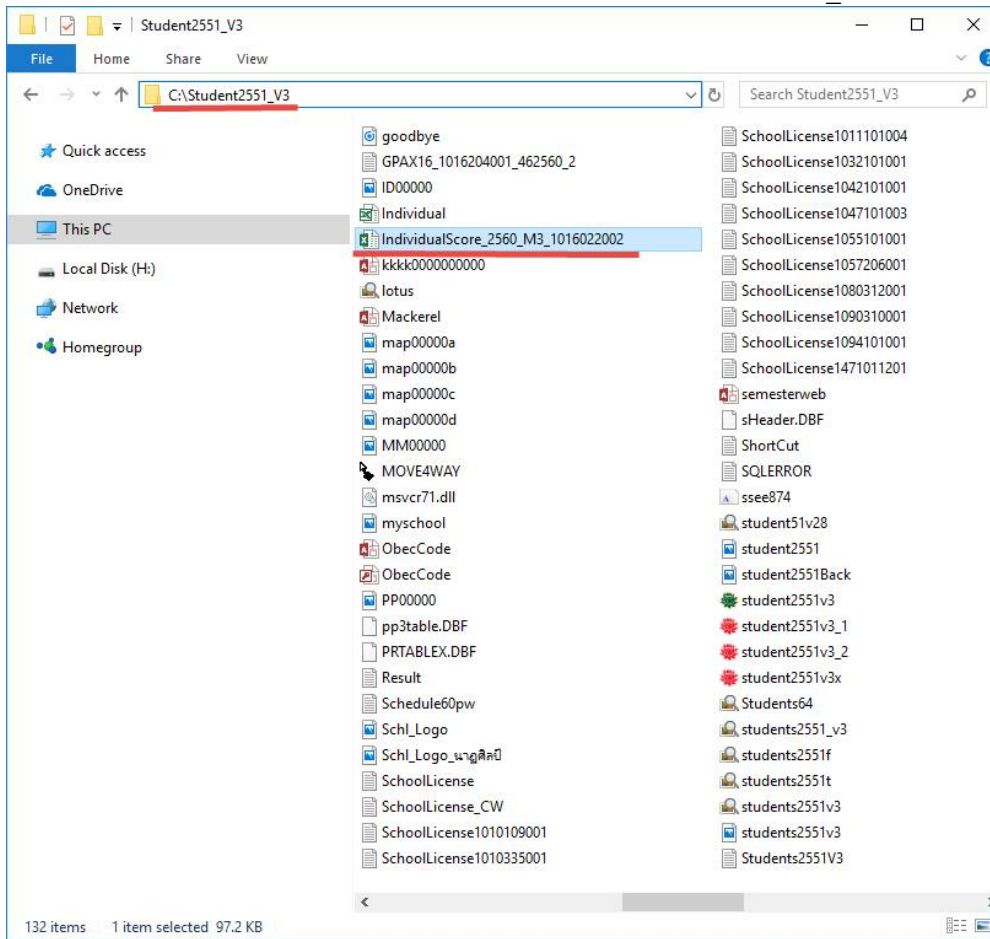

32. ให้เปิดไฟล์ Excel ขึ้นมาให้ตรวจสอบ

นักเรียนคนที่ 1 และนักเรียนคนสุดท้าย อยู่ที่บรรทัดที่เท่าไร

ตรวจสอบเลขประจำตัวประชาชนอยู่ที่คอลัมน์ใด ตัวอย่าง C

ตรวจสอบคะแนนแต่ละวิชาอยู่ที่คอลัมน์ใด ตัวอย่าง ภาษาไทย E , คณิตศาสตร์ F , ...

ตรวจสอบระดับผลการทดสอบแต่ละวิชาอยู่ที่คอลัมน์ใด ตัวอย่าง ภาษาไทย I , คณิตศาสตร์ J , ...

ตรวจสอบร้อยละ 30 ผลการทดสอบ O-Net อยู่ที่คอลัมน์ใด ตัวอย่าง M

**หมายเหตุ** ถ้านักเรียนขาดสอบจะมีคะแนนเป็น - ให้ลบ - ออกให้หมดก่อนที่จะโอนคะแนน O-Net

IndividualScore\_2567\_M3\_1016022002 [Protected View] ...

PROTECTED VIEW Be careful—files from the Internet can contain viruses. Unless you need to edit, it's safer to stay in Protected View. **Enable Editing**

รายงานผลการสอบทางการศึกษาระดับชาติด้านพื้นฐาน (O-NET)  
ชั้นมัธยมศึกษาปีที่ 3 ปีการศึกษา 2567  
ฉบับที่ 1 - ผลการสอบรายบุคคลสำหรับโรงเรียน

รหัสโรงเรียน 1016022002 ชื่อโรงเรียน ชัยมงคลวิทยา  
ขนาดโรงเรียน ใหญ่เกิน ที่ตั้งโรงเรียน นอกเมือง  
จังหวัด สมุทรสาคร ภาค กลาง สังกัด สำนักงานคณะกรรมการการศึกษาระดับพื้นฐาน

ลำดับ	เลขที่ บังคับสอน	เลขประจำตัวประชาชน	ชื่อ - สกุล	ผลคะแนนการทดสอบ O-NET จำนวนคะแนนวิชา			ระดับผลการทดสอบ O-NET จำนวนคะแนนวิชา				ร้อยละ 30 ผลการทดสอบ O-NET			
				91	94	95	93	91	94	95		93		
				ปรำมัย	อัตถิยั	รวม								
1	27301751	110	ชินชนก สมณะ	50.34	22.25	72.59	39.25	43.25	46.88	3.50	2.00	2.00	2.50	0.75
2	27301752	110	กุดมทราข จันทวิภา	45.62	15.00	60.62	23.75	37.00	21.88	3.00	1.50	2.00	1.50	0.60
3	27301753	110	เปรมศุภา เจริญคิมา	38.15	19.50	57.65	14.25	40.50	37.50	2.50	1.50	2.00	2.00	0.60
4	27301754	110	จิตติภัทร์ นี้ออชิตย์	-	-	-	-	-	-	-	-	-	-	0.00
5	27301755	110	ทศกร เดียวอินดี	32.45	16.75	49.20	14.25	24.00	28.13	2.50	1.50	1.50	1.50	0.53
6	27301756	110	สมุทรโรด เสงี่ยมอรณั	-	-	-	-	-	-	-	-	-	-	0.00
7	27301757	110	สิทธาวรรณ จันทสิทธิ์	32.45	14.75	47.20	28.50	31.50	34.38	2.50	2.00	1.50	2.00	0.60
8	27301758	110	ศุภกฤต จันทภักย์	31.07	13.50	44.57	29.75	24.25	18.75	2.00	2.00	1.50	1.50	0.53
9	27301759	110	วิชรานนท์ ไชยศิริ	25.76	12.00	37.76	14.25	35.00	37.50	2.00	1.50	1.50	2.00	0.53
10	27301760	110	ณัฐชฎิภัฏ รำวมังกร	-	-	-	-	-	-	-	-	-	-	0.00
11	27301761	110	ทิชาภรณ์ บุญอุลา	22.62	10.50	33.12	19.00	28.00	18.75	1.50	1.50	1.50	1.50	0.45

ลำดับ	เลขที่ บังคับสอน	เลขประจำตัวประชาชน	ชื่อ - สกุล	ผลคะแนนการทดสอบ O-NET จำนวนคะแนนวิชา			ระดับผลการทดสอบ O-NET จำนวนคะแนนวิชา				ร้อยละ 30 ผลการทดสอบ O-NET			
				91	94	95	93	91	94	95		93		
				ปรำมัย	อัตถิยั	รวม								
1	27301751	110	ชินชนก สมณะ	50.34	22.25	72.59	39.25	43.25	46.88	3.50	2.00	2.00	2.50	0.75
2	27301752	110	กุดมทราข จันทวิภา	45.62	15.00	60.62	23.75	37.00	21.88	3.00	1.50	2.00	1.50	0.60
3	27301753	110	เปรมศุภา เจริญคิมา	38.15	19.50	57.65	14.25	40.50	37.50	2.50	1.50	2.00	2.00	0.60
4	27301754	110	จิตติภัทร์ นี้ออชิตย์	-	-	-	-	-	-	-	-	-	-	0.00
5	27301755	110	ทศกร เดียวอินดี	32.45	16.75	49.20	14.25	24.00	28.13	2.50	1.50	1.50	1.50	0.53
6	27301756	110	สมุทรโรด เสงี่ยมอรณั	-	-	-	-	-	-	-	-	-	-	0.00
7	27301757	110	สิทธาวรรณ จันทสิทธิ์	32.45	14.75	47.20	28.50	31.50	34.38	2.50	2.00	1.50	2.00	0.60
8	27301758	110	ศุภกฤต จันทภักย์	31.07	13.50	44.57	29.75	24.25	18.75	2.00	2.00	1.50	1.50	0.53
9	27301759	110	วิชรานนท์ ไชยศิริ	25.76	12.00	37.76	14.25	35.00	37.50	2.00	1.50	1.50	2.00	0.53
10	27301760	110	ณัฐชฎิภัฏ รำวมังกร	-	-	-	-	-	-	-	-	-	-	0.00
11	27301761	110	ทิชาภรณ์ บุญอุลา	22.62	10.50	33.12	19.00	28.00	18.75	1.50	1.50	1.50	1.50	0.45
12	27301762	110												
13	27301763	110												
14	27301764	111												
15	27301765	111												
16	27301766	111												
17	27301767	112												
18	27301768	112												

**ตรวจสอบคอลัมน์ที่จะโอน**

C เลขประชาชน  
G คะแนนภาษาไทย  
H คะแนนคณิตศาสตร์  
I คะแนนวิทยาศาสตร์  
J คะแนนวิทยาศาสตร์  
K คะแนนวิทยาศาสตร์  
L คะแนนวิทยาศาสตร์  
M คะแนนวิทยาศาสตร์  
N คะแนนวิทยาศาสตร์  
O ร้อยละ 30

## 33. ใช้งานวัดผลรวม

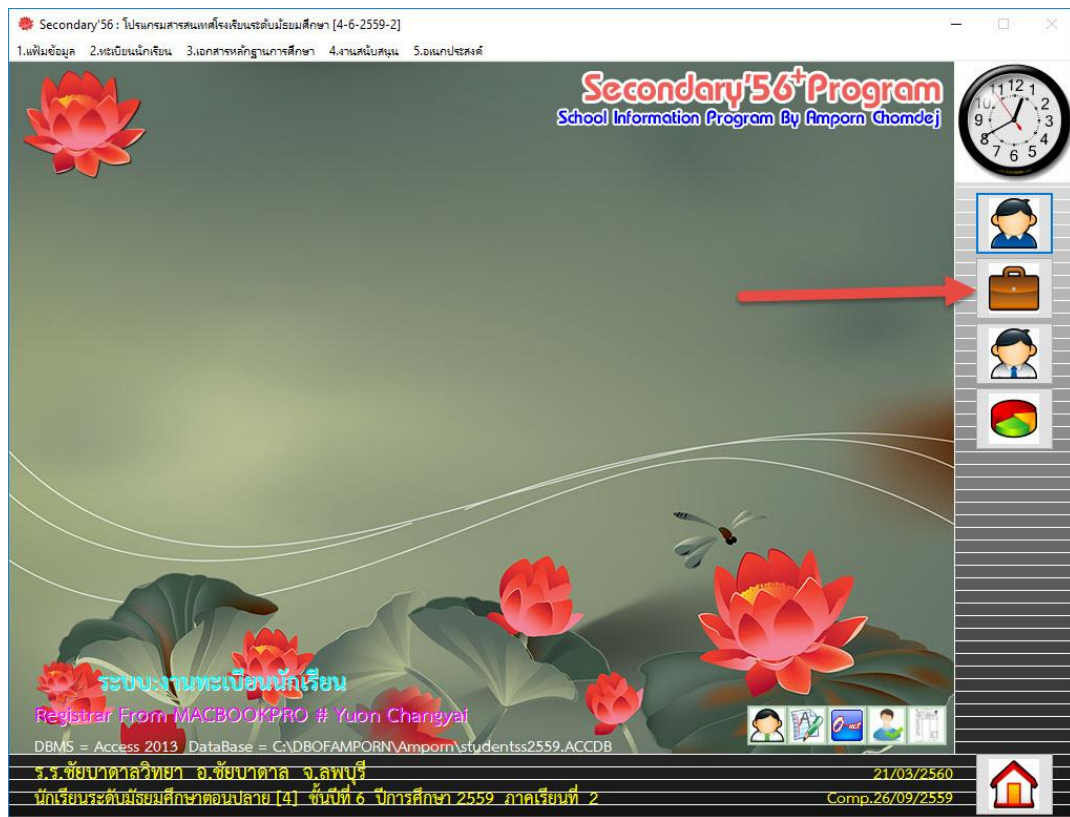

## 34. เลือกเมนู 2.ระบบผลการเรียน &gt; 6.บันทึกคะแนน O-Net

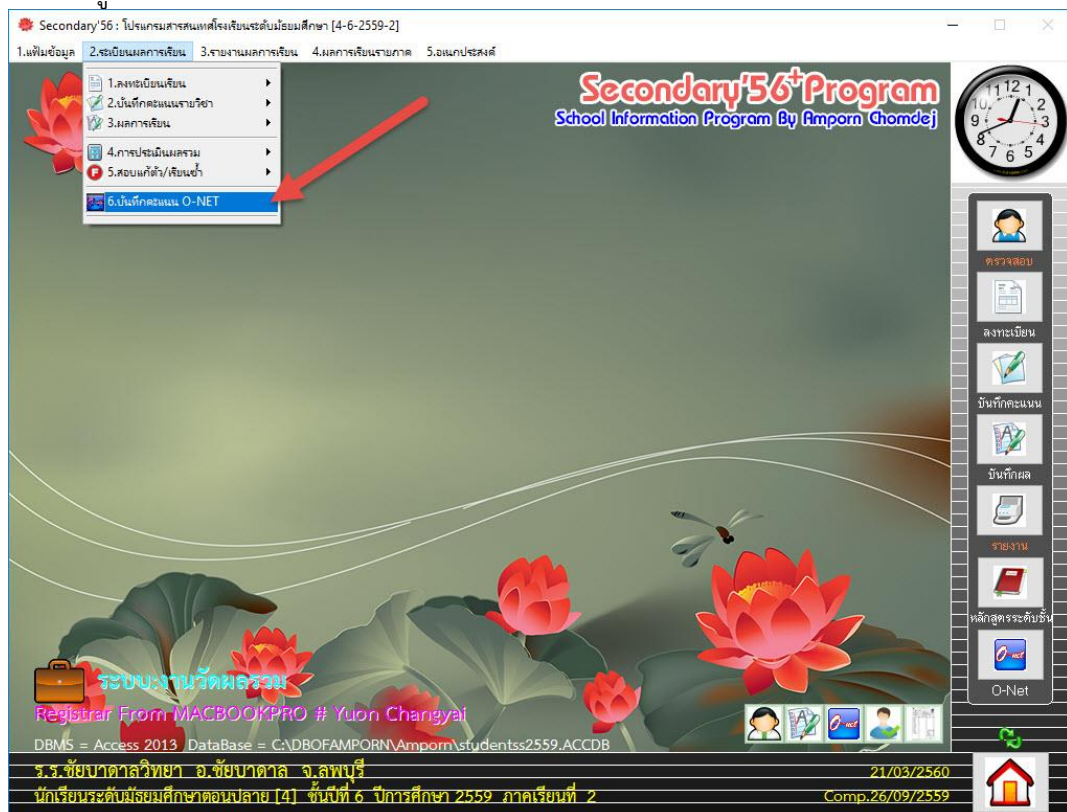

35. ถ้าต้องการบันทึกคะแนน O-Net ด้วยตนเอง ให้ดับเบิลคลิกที่ชื่อกลุ่มสาระด้านบน ต้องการโอนคะแนนจากไฟล์ Excel ให้เลือกที่ปุ่ม 

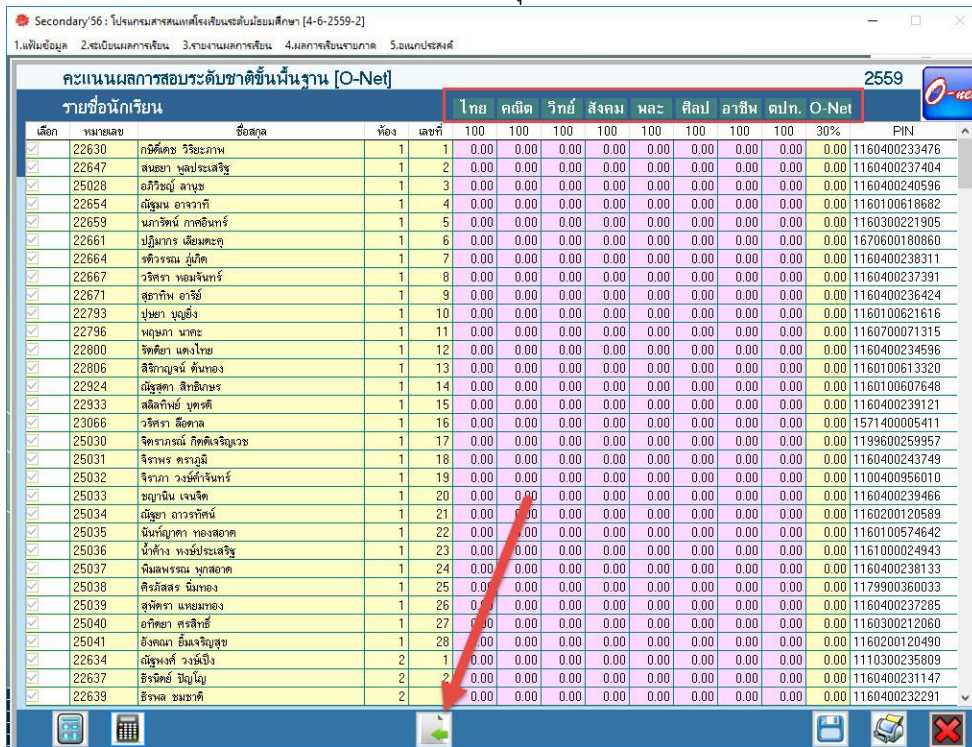

36. จะปรากฏหน้าต่างการกำหนดค่ารายการโอน

ชื่อแฟ้มข้อมูลให้ตรวจสอบให้ตรงกับแฟ้มของ สทศ. ในหน้าต่างนี้นามสกุลไฟล์ .XLSX ห้ามลบออก ตรวจสอบคอลัมน์ต่าง ๆ ให้ตรงกับไฟล์ Excel ถ้าวิชาใดที่ไม่มีการสอบให้ใส่ Z (หรือคอลัมน์ใดก็ได้ที่ไม่มีข้อมูล)

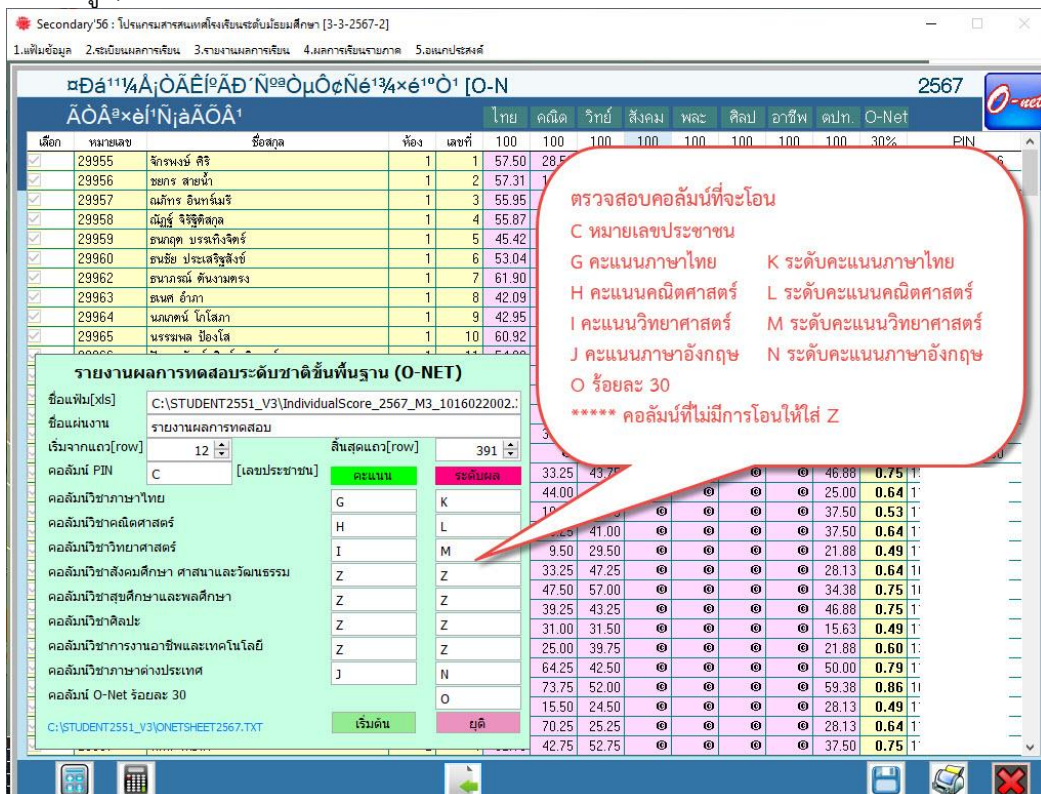

### รายงานผลการทดสอบระดับชาติขั้นพื้นฐาน (O-NET)

ชื่อแฟ้ม[xls] UDENT2551\_V3\IndividualScore 2567 M3 1016022002.Xlsx

ชื่อแผนงาน รายงานผลการทดสอบ

เริ่มจากแถว[row] 12      สิ้นสุดแถว[row] 391

คอลัมน์ PIN C [เลขประชาชน]      คะแนน      ระดับผล

คอลัมน์วิชาภาษาไทย: G      K  
 คอลัมน์วิชาคณิตศาสตร์: H      L  
 คอลัมน์วิชาวิทยาศาสตร์: I      M  
 คอลัมน์วิชาสังคมศึกษา ศาสนาและวัฒนธรรม: Z      Z  
 คอลัมน์วิชาสุศึกษาและพลศึกษา: Z      Z  
 คอลัมน์วิชาศิลปะ: Z      Z  
 คอลัมน์วิชาการงานอาชีพและเทคโนโลยี: Z      Z  
 คอลัมน์วิชาภาษาต่างประเทศ: J      N  
 คอลัมน์ O-Net ร้อยละ 30: O

C:\STUDENT2551\_V3\ONETSHEET2567.TXT      เริ่มต้น      ยุติ

37. เมื่อเรียบร้อยแล้วให้คลิกที่ เริ่มต้น เมื่อโอนเรียบร้อยแล้วจะปรากฏหน้าต่างรายงานข้อผิดพลาด ให้เลือก OK

Secondary 56 : โรงเรียนสามัคคีวิทยาคมจังหวัดเชียงราย [3-3-2567-2]

1.เพิ่มข้อมูล 2.ระดับผลการเรียน 3.รายงานผลการเรียน 4.ผลการเรียนรวมภาค 5.แผนกประสงค์

ข้อมูล O-NET

เด็ก	หมายเลข	ชื่อสกุล	ห้อง	เลขที่	100	100	100	100	100	100	100	100	100	30%	PIN
✓	29955	จักรพงษ์ สิริ	1	1	57.50	28.50	38.25	⊗	⊗	⊗	⊗	⊗	28.13	0.60	1160401293316
✓	29956	ชยกร สายน้ำ	1	2	57.31	14.25	35.75	⊗	⊗	⊗	⊗	⊗	25.00	0.56	1169200111464
✓	29957	ณภัทร อินทร์มณี	1	3	55.95	14.25	30.75	⊗	⊗	⊗	⊗	⊗	34.38	0.56	1168300064840
✓	29958	ณัฐ จิรัฐติกุล	1	4	55.87	19.00	28.75	⊗	⊗	⊗	⊗	⊗	28.13	0.53	1168300060305
✓	29959	ชนกฤต บรรจงจิตร	1	5	45.42	28.50	24.00	⊗	⊗	⊗	⊗	⊗	15.63	0.49	1169200109532
✓	29960	ธนชัย ประเสริฐสิงห์	1	6	53.04	33.25	48.50	⊗	⊗	⊗	⊗	⊗	40.63	0.68	1929901279771
✓	29962	ชนกภรณ์ คันทามตรง	1	7	61.90	19.00	37.00	⊗	⊗	⊗	⊗	⊗	15.63	0.56	1169200114285
✓	29963	ชนศ อัมภา	1	8	42.09	19.00	37.00	⊗	⊗	⊗	⊗	⊗	31.25	0.53	1169200099529
✓	29964	นภกนต์ ไทโสภาก	1	9	42.95	38.00	31.50	⊗	⊗	⊗	⊗	⊗	31.25	0.53	1169200109389
✓	29965	นรชพล ป็องใส						⊗	⊗	⊗	⊗	⊗	18.75	0.56	1160401296668
✓	29966							⊗	⊗	⊗	⊗	⊗	50.00	0.71	1160301326361
✓								⊗	⊗	⊗	⊗	⊗	31.25	0.49	1168300069108
✓								⊗	⊗	⊗	⊗	⊗	18.75	0.68	1169200111065
✓								⊗	⊗	⊗	⊗	⊗	50.00	0.79	1160401292603
✓								⊗	⊗	⊗	⊗	⊗	28.13	0.56	1639800417586
✓								⊗	⊗	⊗	⊗	⊗	⊗	0.00	1250801131550
✓								⊗	⊗	⊗	⊗	⊗	46.88	0.75	1369900885169
✓								⊗	⊗	⊗	⊗	⊗	25.00	0.64	1168900034461
✓								⊗	⊗	⊗	⊗	⊗	37.50	0.53	1160401292417
✓								⊗	⊗	⊗	⊗	⊗	37.50	0.64	1149901138032
✓								9.50	29.50	⊗	⊗	⊗	21.88	0.49	1169200108820
✓								33.25	47.25	⊗	⊗	⊗	28.13	0.64	1619900552680
✓								47.50	57.00	⊗	⊗	⊗	34.38	0.75	1670600269411
✓								39.25	43.25	⊗	⊗	⊗	46.88	0.75	1100704135831
✓								31.00	31.50	⊗	⊗	⊗	15.63	0.49	1160401295998
✓								25.00	39.75	⊗	⊗	⊗	21.88	0.60	1309903759334
✓								64.25	42.50	⊗	⊗	⊗	50.00	0.79	1168300086452
✓								73.75	52.00	⊗	⊗	⊗	59.38	0.86	1648600014282
✓								15.50	24.50	⊗	⊗	⊗	28.13	0.49	1168300089478
✓								70.25	25.25	⊗	⊗	⊗	28.13	0.64	1139800170879
✓								42.75	52.75	⊗	⊗	⊗	37.50	0.75	1169200111103

รายงานผลการทดสอบระดับชาติขั้นพื้นฐาน (O-NET)

ชื่อแฟ้ม[xls] C:\STUDENT2551\_V3\IndividualScore 2567 M3 1016022002.Xlsx

ชื่อแผนงาน รายงานผลการทดสอบ

เริ่มจากแถว[row] 12      สิ้นสุดแถว[row] 391

คอลัมน์ PIN C [เลขประชาชน]      คะแนน      ระดับผล

คอลัมน์วิชาภาษาไทย: G      K  
 คอลัมน์วิชาคณิตศาสตร์: H      L  
 คอลัมน์วิชาวิทยาศาสตร์: I      M  
 คอลัมน์วิชาสังคมศึกษา ศาสนาและวัฒนธรรม: Z      Z  
 คอลัมน์วิชาสุศึกษาและพลศึกษา: Z      Z  
 คอลัมน์วิชาศิลปะ: Z      Z  
 คอลัมน์วิชาการงานอาชีพและเทคโนโลยี: Z      Z  
 คอลัมน์วิชาภาษาต่างประเทศ: J      N  
 คอลัมน์ O-Net ร้อยละ 30: O

C:\STUDENT2551\_V3\ONETSHEET2567.TXT      เริ่มต้น      ยุติ

ข้อมูล O-NET

บันทึกข้อมูล O-Net สำเร็จจำนวน 378 ราย  
 จำนวนข้อมูล O-Net ผิดพลาดจำนวน 0 ราย  
 บันทึกข้อมูล O-Net ไม่สำเร็จจำนวน 2 ราย [OnetError.Txt]  
 ข้อมูลต่อไปนี้ให้ตรวจสอบเลย (คลิกที่) ต่อไป...  
 List PIN Onet Error  
 C94:1160401294762  
 C179:1168300085898

OK

38. ห้ามคำนวณคะแนน GPA : O-Net 70 : 30% ถ้าต้องการบันทึกข้อมูลให้เลือกที่ปุ่ม ยืนยันการบันทึกเลือก OK โปรแกรมจะปิดหน้าต่างนี้ออกไป

39. สำหรับคะแนน O-Net 30% ให้ลบออก โดยดับเบิลคลิกที่ปุ่ม O-Net แล้วลบข้อมูลออกด้วยตนเอง ให้บันทึกข้อมูลโดยเลือกที่ปุ่ม ยืนยันการจับเก็บข้อมูล

40. ถ้ามีการคำนวณ GPAX : O-Net 70 : 30% ไปแล้วด้วยโปรแกรม Secondary'56 ต้องใช้โปรแกรม delgpa70.exe สำหรับการลบผลการคำนวณ GPAX : O-Net ออก  
ดาวน์โหลดไฟล์ โปรแกรม delgpa70.exe ได้ที่

[http://122.154.174.36/secondary56/01U%20Secondary'56PlusUpdate\\_02-04-2566/](http://122.154.174.36/secondary56/01U%20Secondary'56PlusUpdate_02-04-2566/)

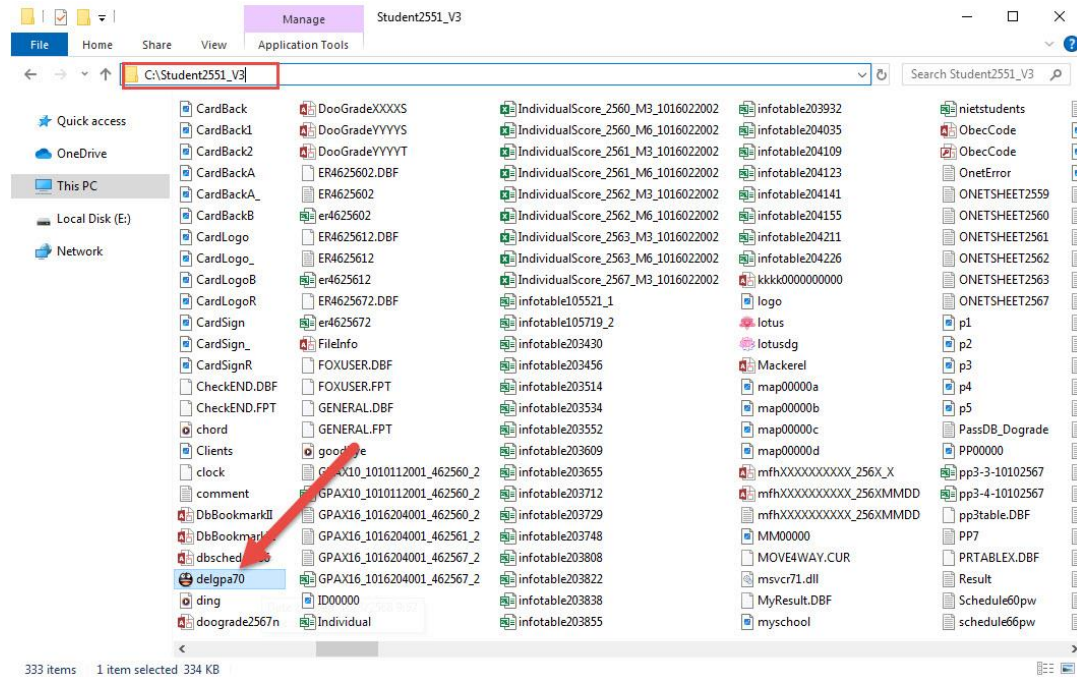

ไฟล์ delgpa70.exe ให้สำเนามาวางที่ C:\Student2551\_V3

#### 41. Dเปิดโปรแกรม delgpa70 ให้ดับเบิลคลิกที่ไฟล์ delgpa70.exe

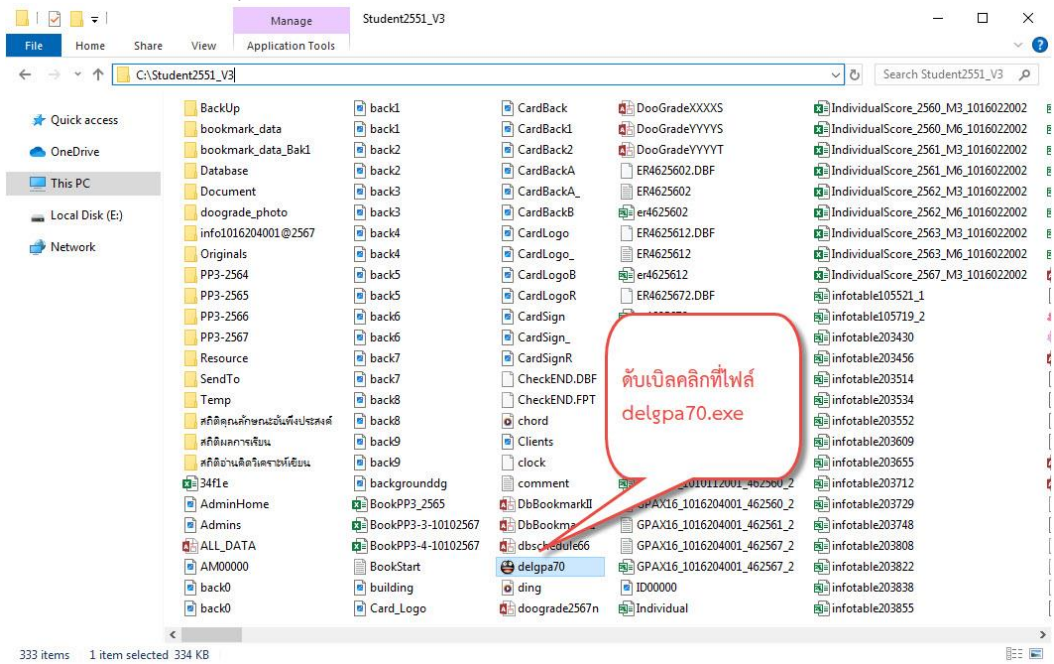

#### 42. ต้องการลบผลการประเมิน GPAX : O-Net 70 : 30% เลือก OK

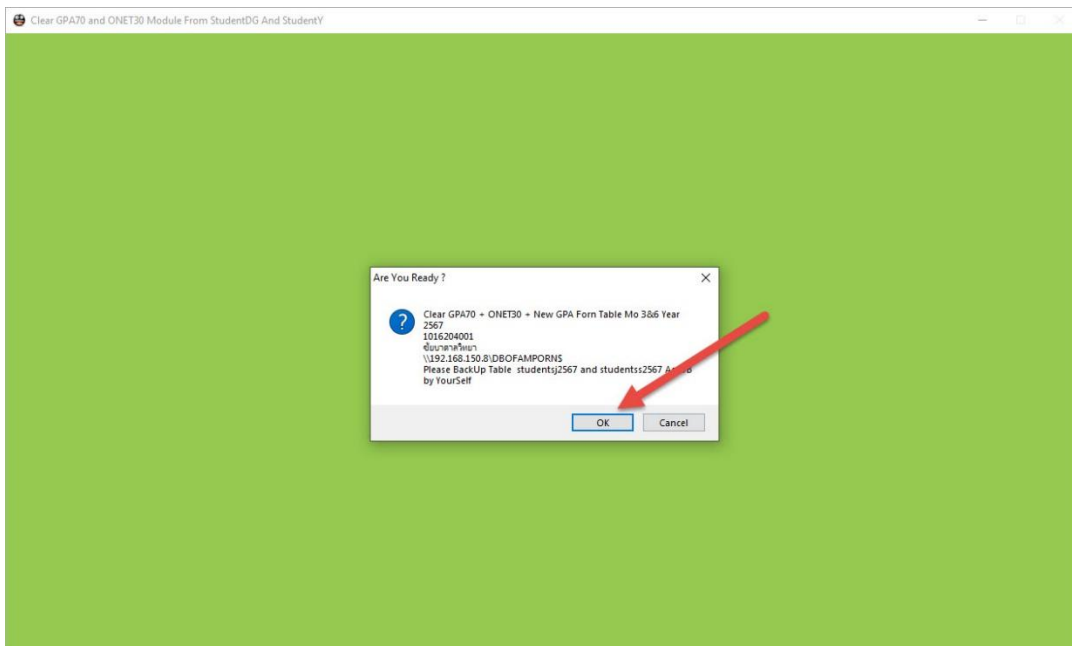

## 43. ยืนยันการลบ เลือก OK

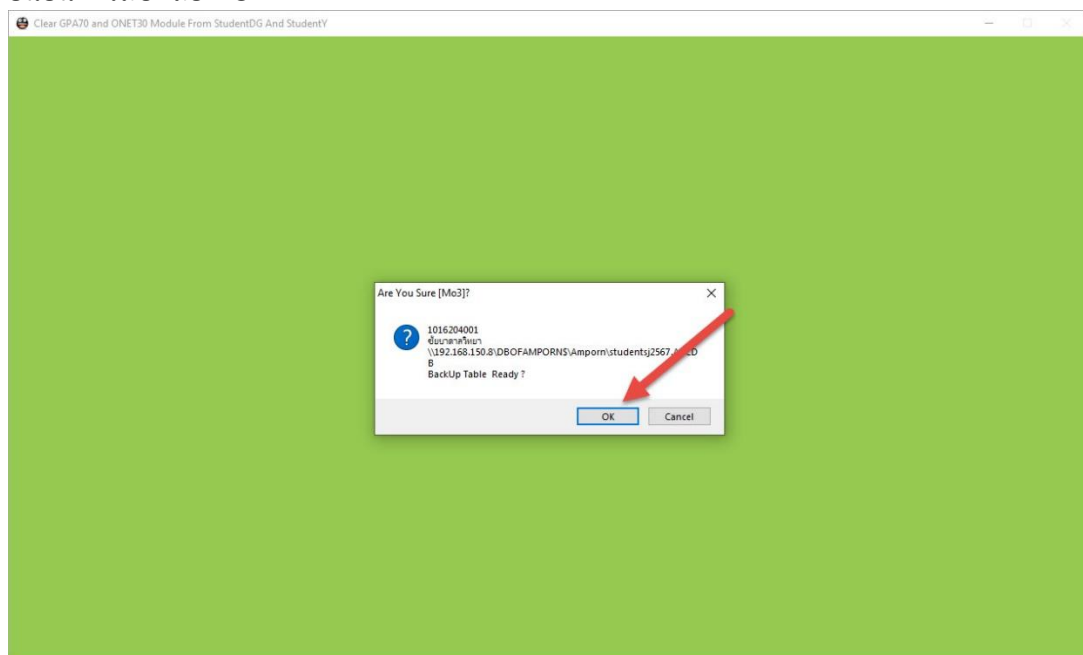

## 44. ยืนยันการลบ ม.3 เลือก OK

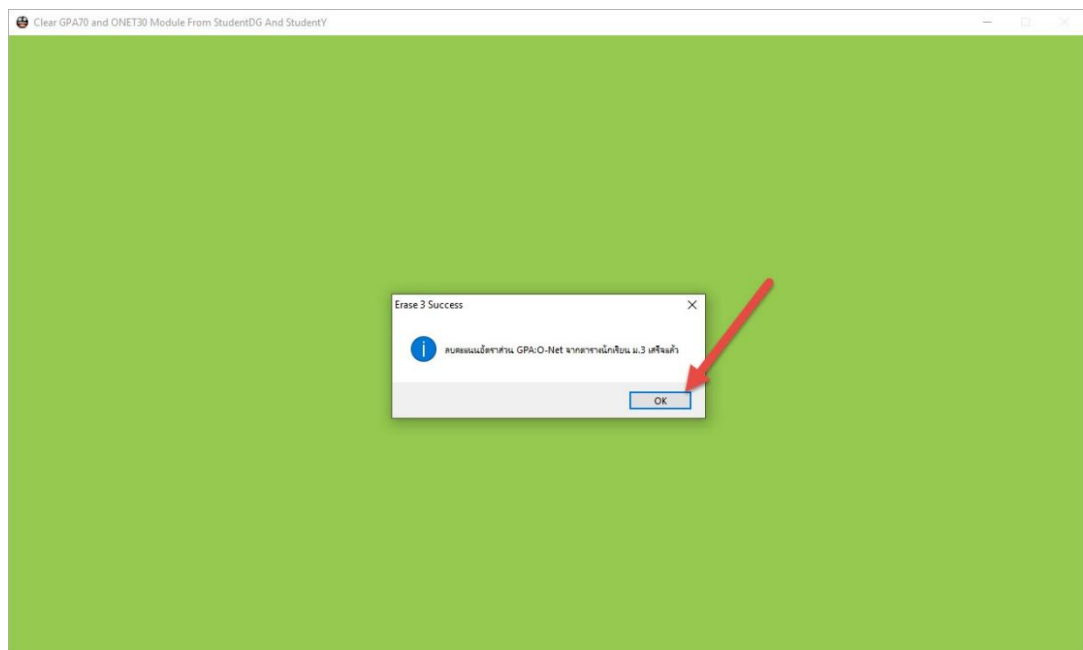

## 45. ยืนยันการลบ ม.6 เลือก OK

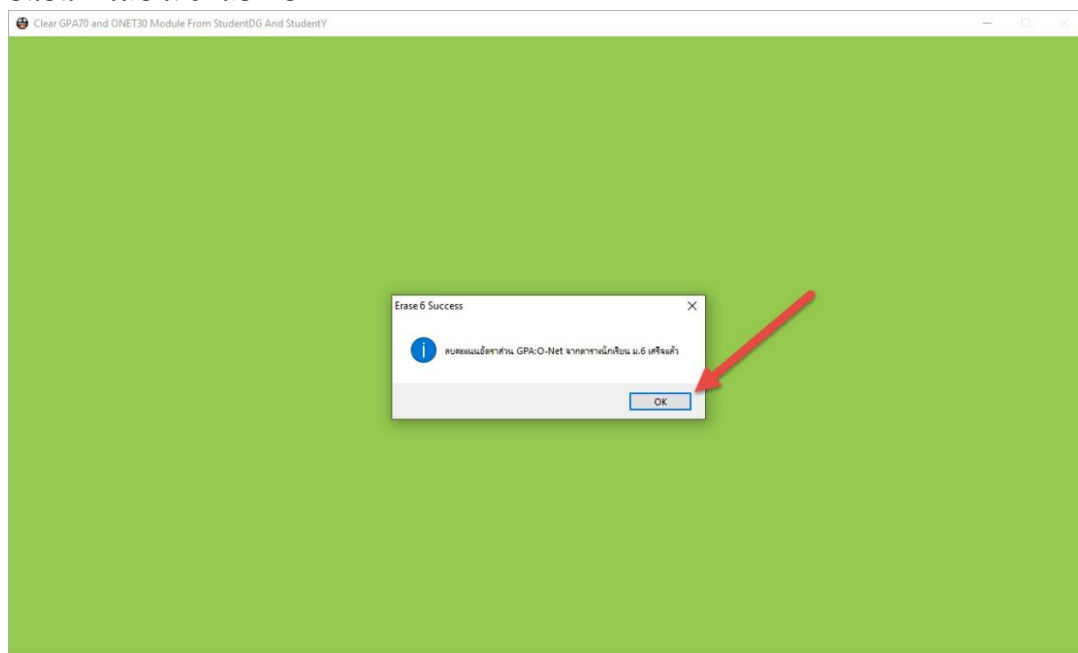

## 46. ตรวจสอบ เลือก OK

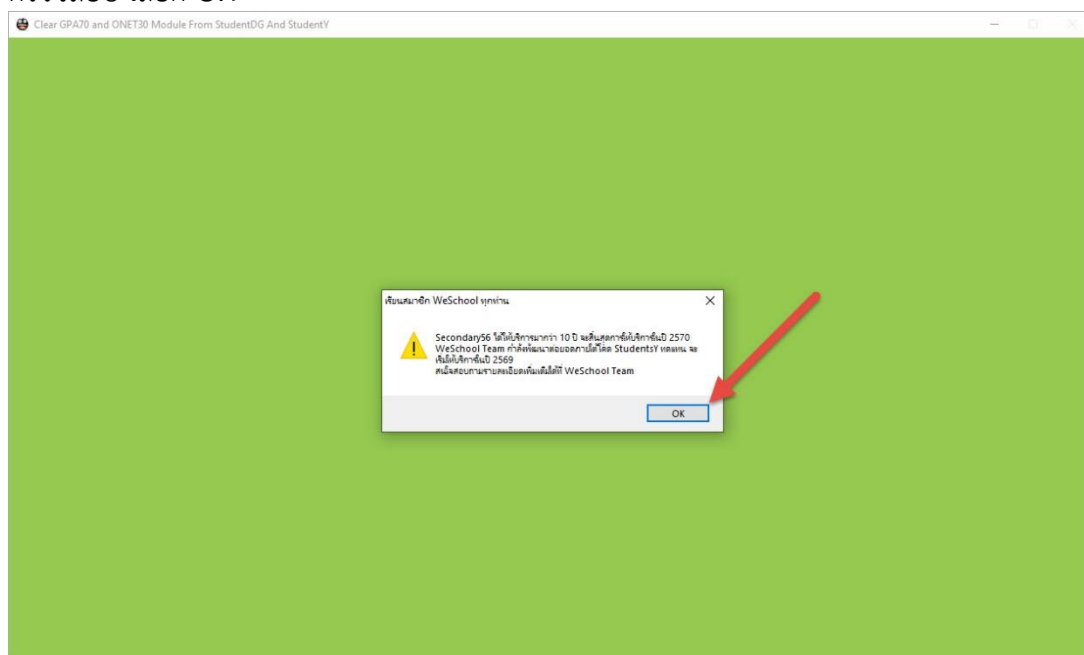

47. เข้าหน้าต่างการโอน O-Net ตรวจสอบผลการลบ

Secondary 56 : โปรแกรมสารสนเทศโรงเรียนระดับมัธยมศึกษา [3-3-2567-2]

1.เพิ่มข้อมูล 2.ขยับคะแนนนักเรียน 3.รายงานผลการเรียน 4.ผลการเรียนตามภาค 5.แผนประกอบผล

๓๐๓'114A;๖ÖÄÉ'PÄÖ'Ñ<sup>๑๑</sup>ÖmÖcNé'34x6'°Ö' [O-N 2567 O-net

เลือก	หมายเลข	ชื่อสกุล	ห้อง	ครั้งที่	ไทย	คณิต	วิทย์	สังคม	พละ	ศิลปะ	อาชีพ	ตปท.	O-Net	30%	PIN
<input checked="" type="checkbox"/>	29955	จักรพงษ์ สิริ	1	1	57.50	28.50	38.25	0.00	0.00	0.00	0.00	28.13	0.00	11	
<input checked="" type="checkbox"/>	29956	ชอกร สายน้ำ	1	2	57.31	14.25	35.75	0.00	0.00	0.00	0.00	25.00	0.00	11	
<input checked="" type="checkbox"/>	29957	ณภัทร อินทร์เมธี	1	3	55.95	14.25	30.75	0.00	0.00	0.00	0.00	34.38	0.00	11	
<input checked="" type="checkbox"/>	29958	ณัฐร์ จิรัฐติสกุล	1	4	55.87	19.00	28.75	0.00	0.00	0.00	0.00	28.13	0.00	11	
<input checked="" type="checkbox"/>	29959	ธนฤต บรมรังษิตรี	1	5	45.42	28.50	24.00	0.00	0.00	0.00	0.00	15.63	0.00	11	
<input checked="" type="checkbox"/>	29960	ธนชัย ประเสริฐสิงห์	1	6	53.04	33.25	48.50	0.00	0.00	0.00	0.00	40.63	0.00	19	
<input checked="" type="checkbox"/>	29962	ธนภรณ์ ตันงามตรง	1	7	61.90	19.00	37.00	0.00	0.00	0.00	0.00	15.63	0.00	11	
<input checked="" type="checkbox"/>	29963	สุนศ อ่ำภา	1	8	42.09	19.00	37.00	0.00	0.00	0.00	0.00	31.25	0.00	11	
<input checked="" type="checkbox"/>	29964	นภกมล โทโสภา	1	9	42.95	38.00	31.50	0.00	0.00	0.00	0.00	31.25	0.00	11	
<input checked="" type="checkbox"/>	29965	นรรมพล ปิ๊งไธ	1	10	60.92	23.75	31.50	0.00	0.00	0.00	0.00	18.75	0.00	11	
<input checked="" type="checkbox"/>	29966	ปิณฎาพัฒน์ สิงห์เฉลิมวงษ์	1	11	54.29	54.75	46.50	0.00	0.00	0.00	0.00	50.00	0.00	11	
<input checked="" type="checkbox"/>	29967	กชวรรณ บุตรศรี	1	12	44.88	14.25	30.75	0.00	0.00	0.00	0.00	31.25	0.00	11	
<input checked="" type="checkbox"/>	29968	กมลธนา เจาะจิตรชื่น	1	13	67.25	33.25	50.00	0.00	0.00	0.00	0.00	18.75	0.00	11	
<input checked="" type="checkbox"/>	29969	กชภา ภูนหา	1	14	65.48	58.25	38.25	0.00	0.00	0.00	0.00	50.00	0.00	11	
<input checked="" type="checkbox"/>	29970	กัญฉวีรา อรรถจันทร์	1	15	45.57	33.25	41.75	0.00	0.00	0.00	0.00	28.13	0.00	16	
<input checked="" type="checkbox"/>	29971	กิตติพร จันทวงศ์	1	16	0.00	0.00	0.00	0.00	0.00	0.00	0.00	0.00	0.00	0.00	12
<input checked="" type="checkbox"/>	29972	ศชาพร ชำนิภูมิ	1	17	78.95	33.25	43.75	0.00	0.00	0.00	0.00	46.88	0.00	13	
<input checked="" type="checkbox"/>	29973	จิรพันธ์ มุ่งปั้นกลาง	1	18	63.40	44.00	32.25	0.00	0.00	0.00	0.00	25.00	0.00	11	
<input checked="" type="checkbox"/>	29974	ชฎาพร ไตสุข	1	19	37.20	19.00	26.75	0.00	0.00	0.00	0.00	37.50	0.00	11	
<input checked="" type="checkbox"/>	29975	ชฎิกานุชณ์ อิ่มน้ำ	1	20	51.09	33.25	41.00	0.00	0.00	0.00	0.00	37.50	0.00	11	
<input checked="" type="checkbox"/>	29976	ณัฐริ เชนโพธิ์	1	21	50.10	9.50	29.50	0.00	0.00	0.00	0.00	21.88	0.00	11	
<input checked="" type="checkbox"/>	29977	ทักษพร บุญชมย์	1	22	68.11	33.25	47.25	0.00	0.00	0.00	0.00	28.13	0.00	16	
<input checked="" type="checkbox"/>	29978	ธนา มุ่งรายกลาง	1	23	66.86	47.50	57.00	0.00	0.00	0.00	0.00	34.38	0.00	16	
<input checked="" type="checkbox"/>	29979	ธัญชภา สมณะ	1	24	72.59	39.25	43.25	0.00	0.00	0.00	0.00	46.88	0.00	11	
<input checked="" type="checkbox"/>	29982	ประภาวิฑู ขววน	1	25	41.26	31.00	31.50	0.00	0.00	0.00	0.00	15.63	0.00	11	
<input checked="" type="checkbox"/>	29983	พรชรินทร์ ศิรินว	1	26	60.28	25.00	39.75	0.00	0.00	0.00	0.00	21.88	0.00	13	
<input checked="" type="checkbox"/>	30577	นภปรุภรณ์ แก้วหุด	1	27	66.76	64.25	42.50	0.00	0.00	0.00	0.00	50.00	0.00	11	
<input checked="" type="checkbox"/>	29984	ปิยวัฒน์ ตะกุดแจ่ม	2	1	58.07	73.75	52.00	0.00	0.00	0.00	0.00	59.38	0.00	16	
<input checked="" type="checkbox"/>	29985	ปิยะพล ศาวคงน้อย	2	2	43.98	15.50	24.50	0.00	0.00	0.00	0.00	28.13	0.00	11	
<input checked="" type="checkbox"/>	29986	กมลฉวีรินทร์ วิฑู	2	3	50.21	70.25	25.25	0.00	0.00	0.00	0.00	28.13	0.00	11	
<input checked="" type="checkbox"/>	29987	พศิน โพธิ์ษา	2	4	62.18	42.75	52.75	0.00	0.00	0.00	0.00	37.50	0.00	11	

48. ตรวจสอบการพิมพ์ ปพ.1

Report Designer - repo\_pp1\_y63\_f1a3.frx - Page1 - Secondary 56 : โปรแกรมสารสนเทศโรงเรียนระดับมัธยมศึกษา [3-3-2567-2]

1.เพิ่มข้อมูล 2.ขยับคะแนนนักเรียน 3.เอกสารหลักฐานการศึกษา 4.งานต้นแบบ 5.แผนประกอบผล

การประเมิน	ผลการตัดสิน	กลุ่มสาระการเรียนรู้/ การศึกษาค้นคว้าด้วยตนเอง	รหัสกลุ่มสาระการเรียนรู้	คะแนน
1. จำนวนหน่วยกิตรายวิชาพื้นฐานที่เรียน	66.0 ได้	ผ่าน	ภาษาไทย	9.0 2.83
จำนวนหน่วยกิตรายวิชาเพิ่มเติมที่เรียน	26.0 ได้	ผ่าน	คณิตศาสตร์	15.0 3.40
2. ผลการประเมินการอ่าน คิดวิเคราะห์และเขียน	ได้	ผ่าน	วิทยาศาสตร์และเทคโนโลยี	21.0 3.63
3. ผลการประเมินคุณลักษณะอันพึงประสงค์	ได้	ผ่าน	สังคมศึกษา ศาสนา และวัฒนธรรม	16.0 3.57
4. ผลการประเมินกิจกรรมพัฒนาผู้เรียน	ได้	ผ่าน	สุขภาพและพลศึกษา	6.0 3.83
			ศิลปะ	6.0 3.58
			การงานอาชีพ	3.0 3.91
			ภาษาต่างประเทศ	14.0 3.25
			การศึกษาค้นคว้าด้วยตนเอง (IS)	2.0 3.75
			ผลการเรียนเฉลี่ยตลอดหลักสูตร	92.0 3.47

รวมมีผลการจบ  
วันที่ออกจากโรงเรียน 31 มีนาคม 2568

สาเหตุที่ออกจากโรงเรียน ขาดการศึกษาก่อนถึงชั้น

ผลการทดสอบระดับชาติ  
O NET (ชั้นมัธยมศึกษาปีที่ 3)  
ภาษาไทย ได้ 57.50 ภาคอังกฤษ ได้ 28.13  
คณิตศาสตร์ ได้ 28.50  
วิทยาศาสตร์ ได้ 38.25

สัดส่วนผลการเรียนและผลการทดสอบระดับชาติ  
1. ร้อยละ 70 ของผลการเรียนเฉลี่ยตลอดหลักสูตร -  
2. ร้อยละ 30 ของผลการทดสอบทางการศึกษาระดับชาติด้านพื้นฐาน -  
3. ผลการเรียนเฉลี่ยรวม -

เกณฑ์การประเมินของสถานศึกษา  
(1) ผู้เรียนเรียนรายวิชาพื้นฐานและเพิ่มเติม โดยเป็นรายวิชาพื้นฐาน 66 หน่วยกิต และรายวิชาเพิ่มเติมตามที่สถานศึกษากำหนด  
(2) ผู้เรียนต้องได้หน่วยกิตตลอดหลักสูตรไม่น้อยกว่า 77 หน่วยกิต โดยเป็นรายวิชาพื้นฐาน 66 หน่วยกิต และรายวิชาเพิ่มเติมไม่น้อยกว่า 11 หน่วยกิต  
(3) ผู้เรียนมีผลการประเมิน การอ่าน คิดวิเคราะห์และเขียน ในระดับผ่านเกณฑ์การประเมิน ตามที่สถานศึกษากำหนด  
(4) ผู้เรียนมีผลการประเมินคุณลักษณะอันพึงประสงค์ในระดับผ่านเกณฑ์การประเมิน ตามที่สถานศึกษากำหนด  
(5) ผู้เรียนเข้าร่วมกิจกรรม พัฒนาผู้เรียนและมีผลการประเมินผ่านเกณฑ์ตามที่สถานศึกษากำหนด

นายทะเบียน

วันที่.....เดือน.....พ.ศ.....

หมายเหตุ

## ถ้ามีปัญหาหรือข้อสงสัยการใช้งานโปรแกรม Secondary'56Plus ติดต่อได้ที่

นายวิศิษฐ์ศักดิ์ แสงพรหมศรี

Tel : 081-935-6100

e-mail : Gpa2544@gmail.com

Line ID : Skr14d

นายพิธพงษ์ ยิ้มเปรม

Tel : 089-6461498

e-mail : pitapongsoft@gmail.com

Line ID : pitapong.yim

นายยวน ช่างใหญ่

Tel : 092-9352954 , 081-6651657

e-mail : changyaisoft@gmail.com

Line ID : changyaisoft

หรือสอบถามเพิ่มเติมได้ที่ phothasoft@gmail.com line id : phothasoft