



## การอัปเดตโปรแกรม Secondary'56 Compile 09/03/2564 และรายการปรับปรุง

*By WeSchool Team*

สงวนลิขสิทธิ์ตามพระราชบัญญัติลิขสิทธิ์ พ.ศ.2537

## รายการปรับปรุง

- การปรับแก้ไขชื่อกลุ่มสาระการเรียนรู้ และตัวชี้วัด หน้า 3
- การแก้ไขชื่อสำนักงานเขตพื้นที่การศึกษา หน้า 19
- พิมพ์ ปพ.1 ระเบียบแสดงผลการเรียนรู้แบบใหม่ หน้า 20
- พิมพ์ ปพ.2 ประกาศนียบัตรแบบใหม่ หน้า 22
- ปรับปรุง ปพ.3 แบบรายงานผู้สำเร็จการศึกษา หน้า 24
- บันทึกเลขประจำตัวนักเรียนเป็น G หน้า 25
- ตัดนาฬิกาที่มุมขวาด้านบนของโปรแกรมออก

## การอัปเดตโปรแกรม Secondary'56 Compile 09/03/2564

1. ดาวน์โหลดไฟล์ student2551v3.exe แล้วให้สำเนาไปวางที่ C:\Student2551\_V3 โดยให้วางทับไฟล์เดิม ( ดาวน์โหลดโปรแกรมได้ที่ <http://122.154.174.36/secondary56/> )

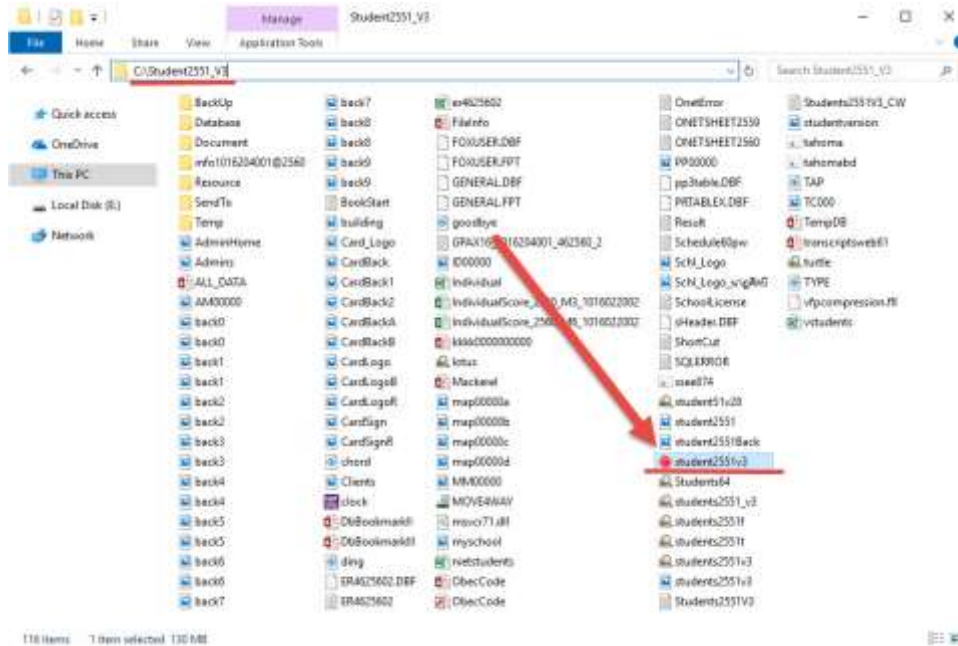

2. เข้าโปรแกรมตรวจสอบวัน Compile 09/03/2564



## การปรับแก้ไขชื่อกลุ่มสาระการเรียนรู้และตัวชีวิต

### 1. เลือก งานวัดผลรวม



### 2. เลือก 1.เพิ่มข้อมูล > 6.หลักสูตรแกนกลางการศึกษาขั้นพื้นฐาน 2551 > 5.ตัวชีวิต > 1.ตัวชีวิต ชั้นปี/ช่วงชั้น

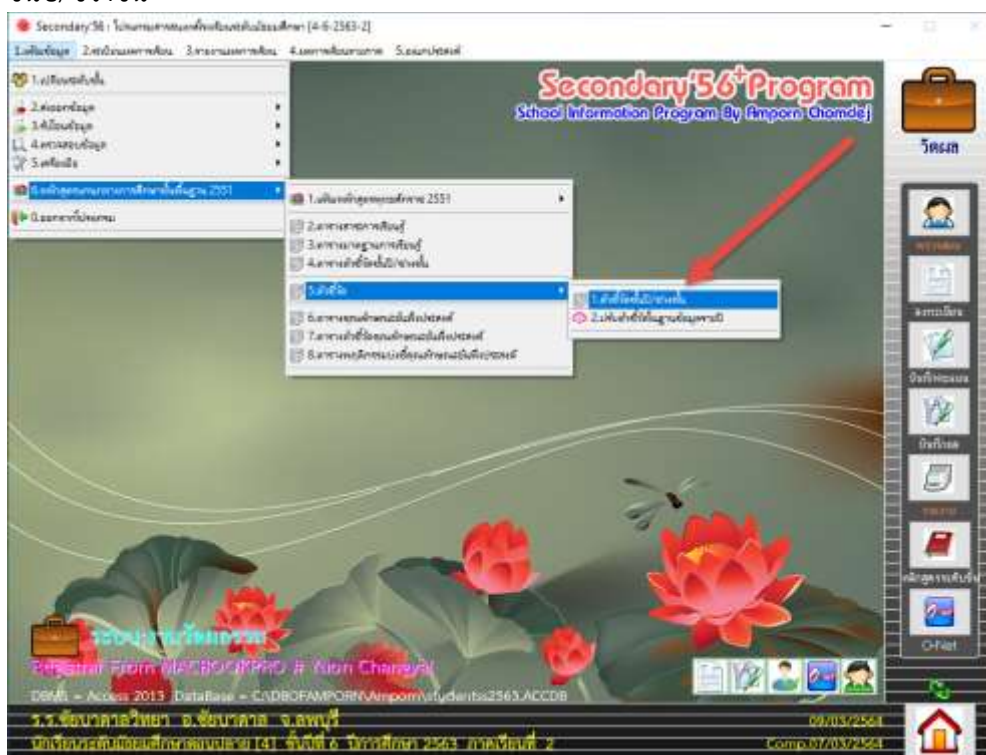

## 3. เข้ามาที่หน้าต่าง ตัวชีวิตชั้นปี/ช่วงชั้น

Secondary 56 : โปรแกรมคอมพิวเตอร์สำหรับโรงเรียน [4-6-2563-2]  
 1.คลิกดูภาพ 2.คลิกดูเอกสารภาพ 3.คลิกดูเอกสารภาพ 4.คลิกดูเอกสารภาพ 5.คลิกดูเอกสารภาพ

### ตัวชีวิตชั้นปี/ช่วงชั้น

กลุ่มสาระการเรียนรู้:

สาระการเรียนรู้:

มาตรฐาน:

ชั้นปี:  ป.1 ป.2 ป.3 ป.4 ป.5 ป.6  
ม.1 ม.2 ม.3 ม.4-6 ทุกระดับ

รหัสตัวชีวิต:  Gen:

ตัวชีวิต:

ร.ร. อัสสัมชัญวิทยาลัย อ. อัสสัมชัญ จ. สุพรรณบุรี 09/03/2564  
 ปีเรียนระดับมัธยมศึกษาตอนปลาย (4) ชั้นปีที่ 6 ปีการศึกษา 2563 ภาคเรียนที่ 2 Comp.07/01/2564

## 4. การปรับแก้ไขที่หน้าต่างนี้เป็นการปรับที่เพิ่มกลาง การปรับแก้ไขต้องทำที่ละรายการ ตัวอย่าง จะปรับแก้ไขชื่อกลุ่มสาระ เลือกสาระการเรียนรู้ 3 วิทยาศาสตร์

Secondary 56 : โปรแกรมคอมพิวเตอร์สำหรับโรงเรียน [4-6-2563-2]  
 1.คลิกดูภาพ 2.คลิกดูเอกสารภาพ 3.คลิกดูเอกสารภาพ 4.คลิกดูเอกสารภาพ 5.คลิกดูเอกสารภาพ

### ตัวชีวิตชั้นปี/ช่วงชั้น

กลุ่มสาระการเรียนรู้:

สาระการเรียนรู้:

มาตรฐาน:

ชั้นปี:  ป.1 ป.2 ป.3 ป.4 ป.5 ป.6  
ม.1 ม.2 ม.3 ม.4-6 ทุกระดับ

รหัสตัวชีวิต:  Gen:

ตัวชีวิต:

ร.ร. อัสสัมชัญวิทยาลัย อ. อัสสัมชัญ จ. สุพรรณบุรี 09/03/2564  
 ปีเรียนระดับมัธยมศึกษาตอนปลาย (4) ชั้นปีที่ 6 ปีการศึกษา 2563 ภาคเรียนที่ 2 Comp.07/01/2564

5. ให้พิมพ์ชื่อกลุ่มสาระ วิทยาศาสตร์และเทคโนโลยี แล้วบันทึกที่ปุ่ม  (จัดเก็บแก้ไขกลุ่มสาระ  
แฟ้มกลาง)



Secondary 58 | โทษมาตามพันธุกรรมพันธุกรรม (4-6-2563-2)  
L1:โรงเรียน 2:ระดับชั้นเรียน 3:รวมสาระการเรียนรู้ 4:สาขาวิชา 5:สอนโดย

### ตัวชี้วัดเรียน/ช่วงเรียน

กลุ่มสาระการเรียนรู้: 3 - วิทยาศาสตร์และเทคโนโลยี

สาระการเรียนรู้: -

มาตรฐาน: -

ชื่อ: \_\_\_\_\_

ชื่อที่: 0

รหัสตัวชี้วัด: \_\_\_\_\_ Gen: \_\_\_\_\_

ตัวชี้วัด: \_\_\_\_\_

พิจารณาข้อนี้  ข้อ 1  ข้อ 2  ข้อ 3  ข้อ 4  ข้อ 5  ข้อ 6  
 ข้อ 1  ข้อ 2  ข้อ 3  ข้อ 4-6  ถูกหมด

สถานะการบันทึก

ร.ร. ชัยนาถวิทย์ อ. ชัยนาถ จ. ลพบุรี 09/03/2564  
 ชั้นเรียนต้นเรียนศึกษาระดับชั้น (4) ชั้นปีที่ 6 ปีการศึกษา 2563 ภาคเรียนที่ 2 Comp.07/03/2564

6. รายงานการบันทึกเรียบร้อยแล้ว เลือก OK

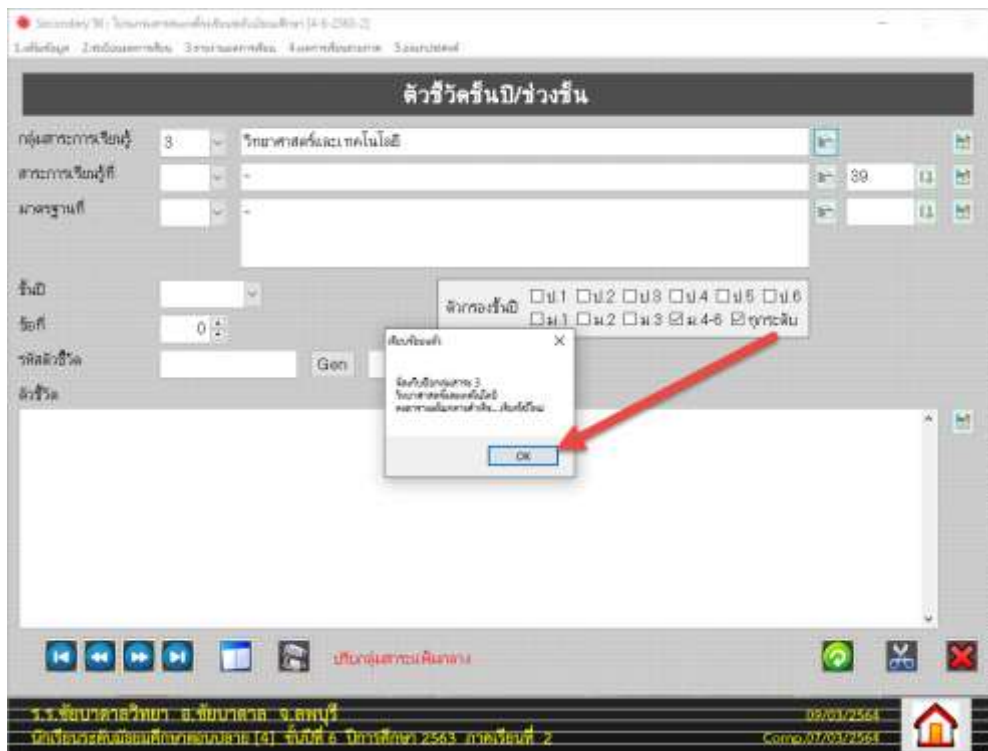

Secondary 58 | โทษมาตามพันธุกรรมพันธุกรรม (4-6-2563-2)  
L1:โรงเรียน 2:ระดับชั้นเรียน 3:รวมสาระการเรียนรู้ 4:สาขาวิชา 5:สอนโดย

### ตัวชี้วัดเรียน/ช่วงเรียน

กลุ่มสาระการเรียนรู้: 3 - วิทยาศาสตร์และเทคโนโลยี

สาระการเรียนรู้: -

มาตรฐาน: -

ชื่อ: \_\_\_\_\_

ชื่อที่: 0

รหัสตัวชี้วัด: \_\_\_\_\_ Gen: \_\_\_\_\_

ตัวชี้วัด: \_\_\_\_\_

พิจารณาข้อนี้  ข้อ 1  ข้อ 2  ข้อ 3  ข้อ 4  ข้อ 5  ข้อ 6  
 ข้อ 1  ข้อ 2  ข้อ 3  ข้อ 4-6  ถูกหมด

บันทึกเรียบร้อยแล้ว  
 กรุณาคลิกปุ่ม OK เพื่อปิดหน้าต่าง

OK

บันทึกสถานะแฟ้มกลาง

ร.ร. ชัยนาถวิทย์ อ. ชัยนาถ จ. ลพบุรี 09/03/2564  
 ชั้นเรียนต้นเรียนศึกษาระดับชั้น (4) ชั้นปีที่ 6 ปีการศึกษา 2563 ภาคเรียนที่ 2 Comp.07/03/2564

7. เลือก กลุ่มสาระการเรียนรู้ที่ต้องการแก้ไขต่อไป... การงานอาชีพและเทคโนโลยี แก้ไขแล้วบันทึกข้อมูล

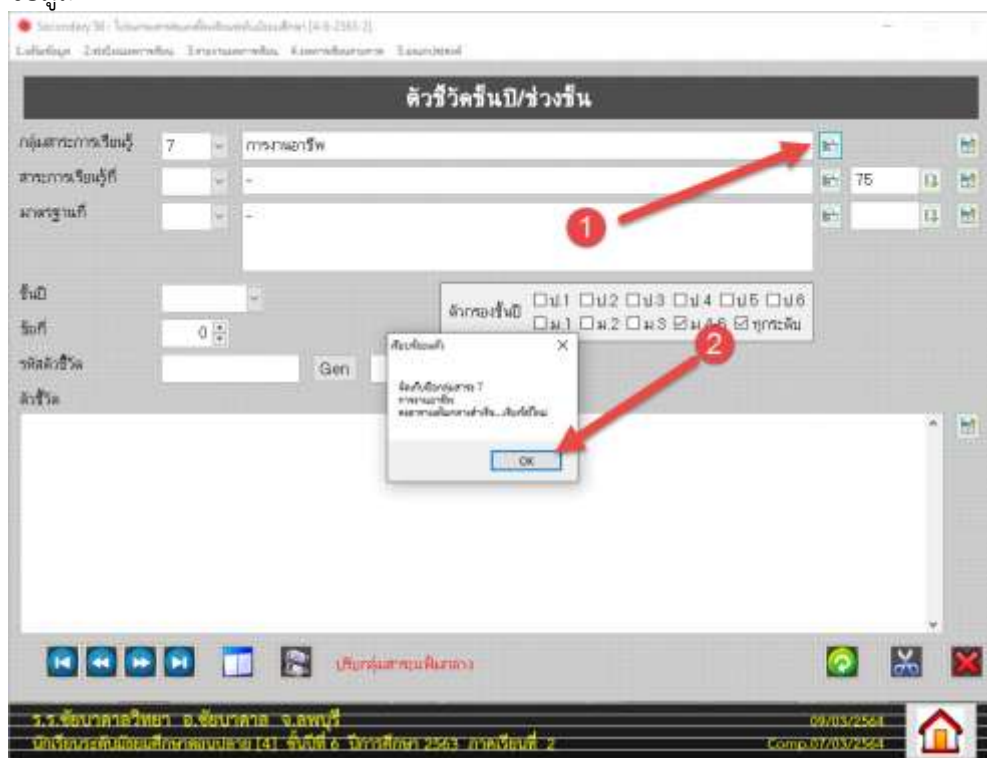

8. ถ้าต้องการตรวจสอบการแก้ไขชื่อกลุ่มสาระการเรียนรู้ ให้ปิดหน้าต่าง ตัวชี้วัดชั้นปี/ช่วงชั้น



9. แล้วเข้าใหม่ตรวจสอบชื่อกลุ่มสาระการเรียนรู้ก็จะเปลี่ยนตามที่แก้ไข  
หมายเหตุ การแก้ไขตรงนี้เป็นกรแก้ไขที่เพิ่มกลางเท่านั้นยังไม่ถูกส่งไปยังเพิ่มชั้นปี

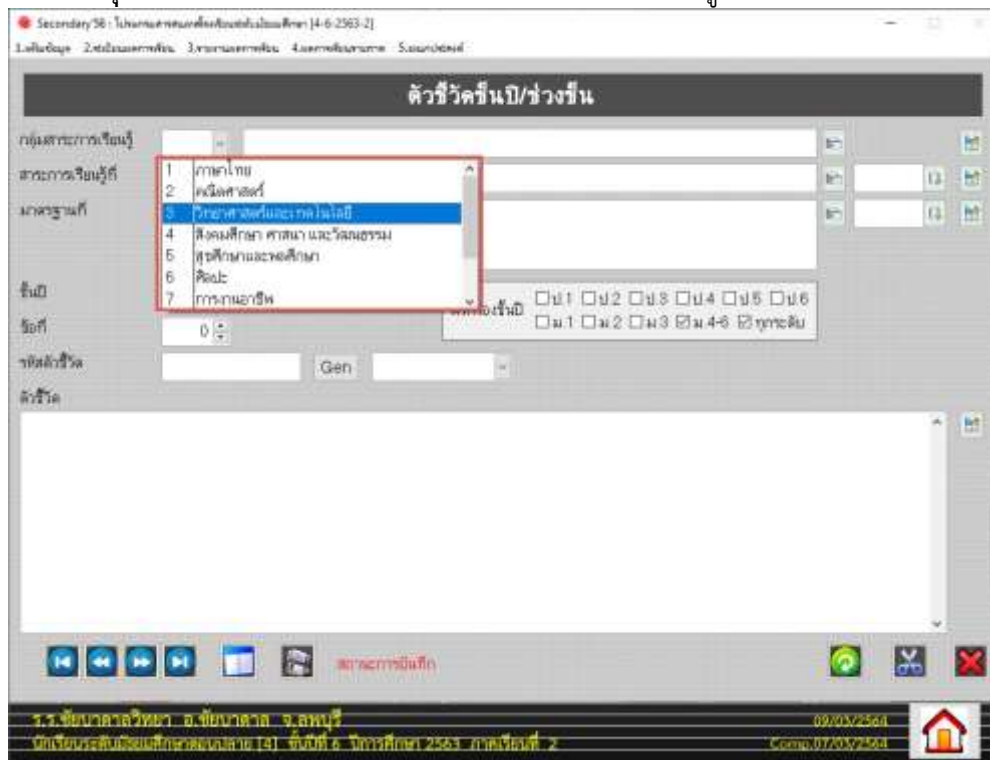

10. ถ้าต้องการส่งชื่อกลุ่มสาระการเรียนรู้ที่มีการแก้ไขแล้วเข้าไปที่ชั้นปี ในตัวอย่างจะส่งเข้าไปที่นักเรียนชั้นมัธยมศึกษาปีที่ 6 ปีการศึกษา 2563 เลือก กลุ่มสาระการเรียนรู้วิทยาศาสตร์และเทคโนโลยี แล้วเลือกปุ่ม  (จัดเก็บแก้ไขกลุ่มสาระเพิ่มรายปี)

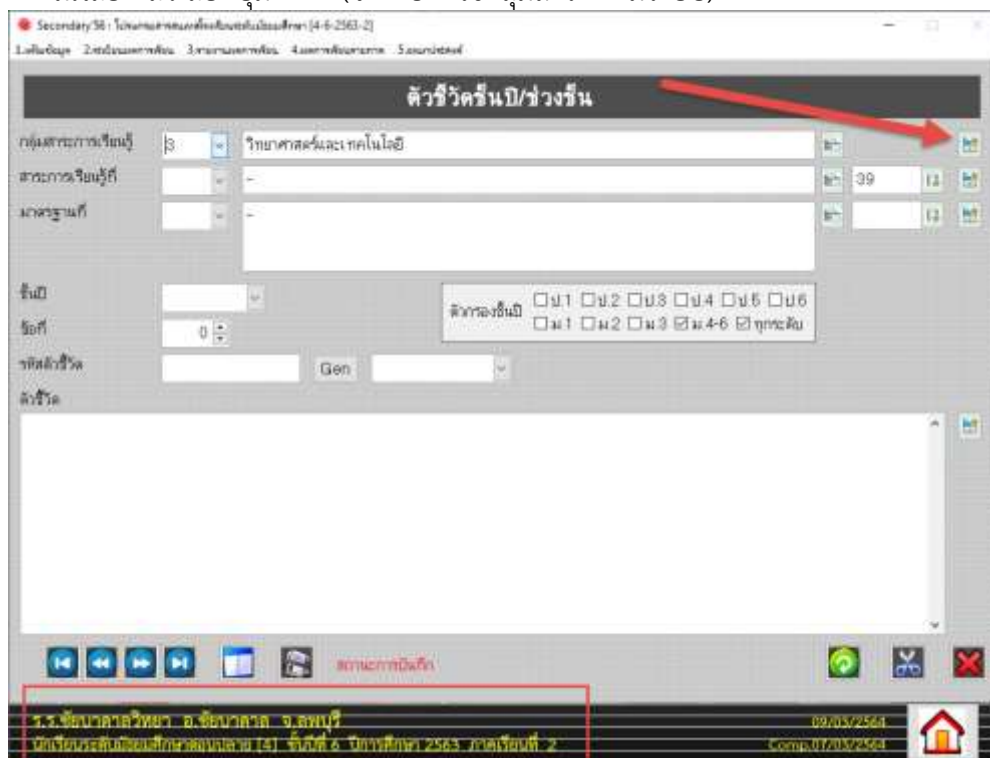



11. รายงานการบันทึกเรียบร้อยแล้ว เลือก OK

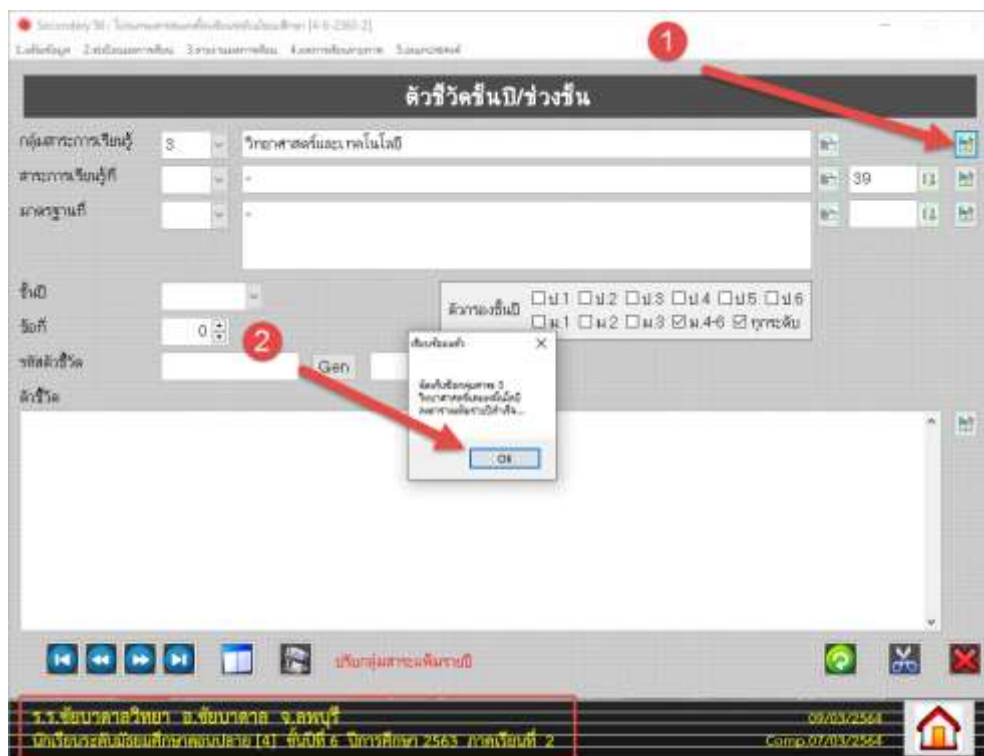

12. เลือกกลุ่มสาระการเรียนรู้ต่อไปที่จะส่งไปที่เพิ่มชั้นปี แล้วบันทึกจัดเก็บแก้ไขกลุ่มสาระเพิ่มรายปี **หมายเหตุ** ต้องทำการส่งรายการแก้ไขนี้เข้าไปที่เพิ่มรายปีทุกระดับชั้น

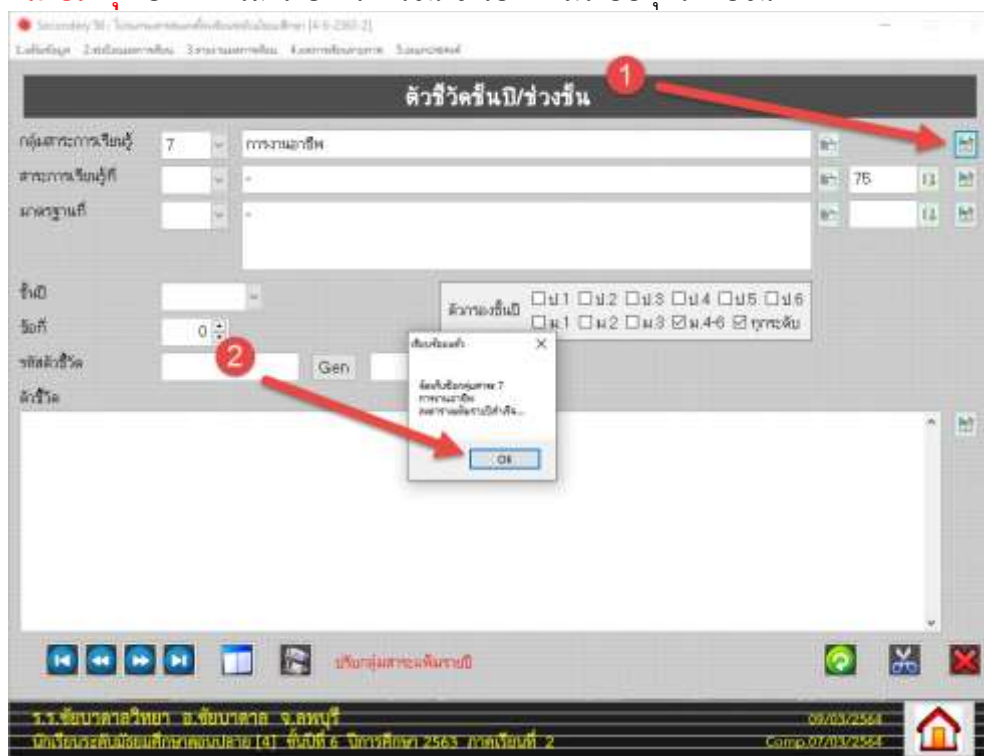

13. สามารถตรวจสอบชื่อกลุ่มสาระการเรียนรู้ที่มีการแก้ไขได้ เช่นที่หลักสูตร

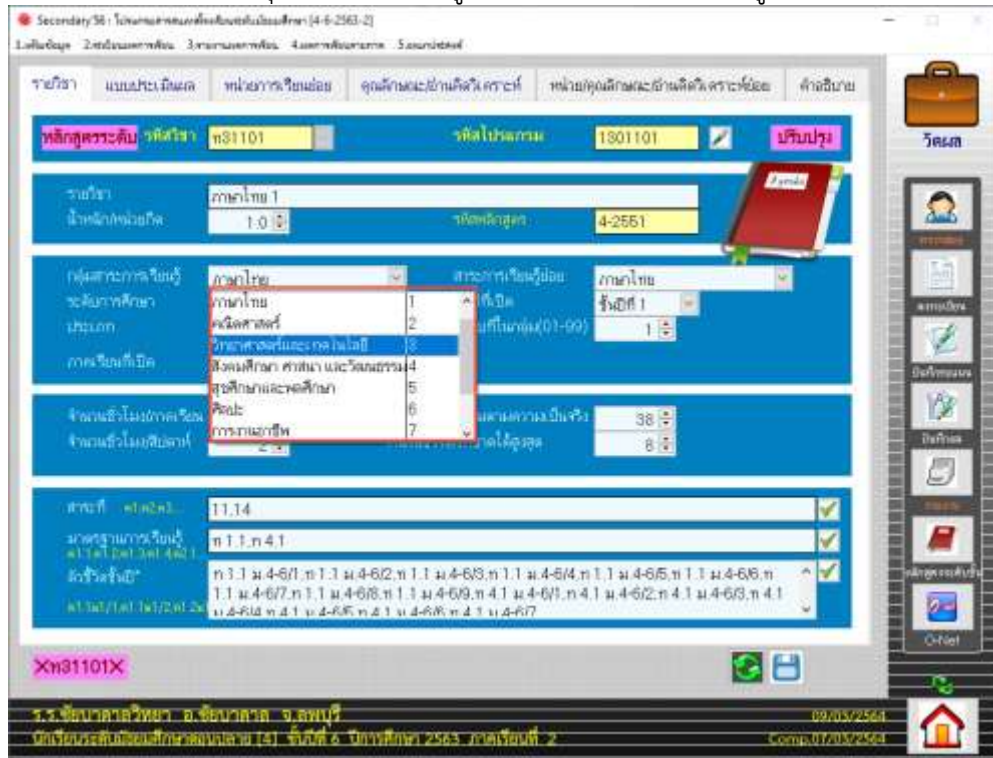

14. ต่อไปแก้ไขสาระการเรียนรู้

ยกตัวอย่าง เลือกกลุ่มสาระการเรียนรู้วิทยาศาสตร์และเทคโนโลยี เดิมจะมีอยู่ทั้งหมด 8 สาระ ในหลักสูตรที่ปรับใหม่จะมี 4 สาระ ให้แก้ไขชื่อที่สาระการเรียนรู้ที่ 31 , 32 , 33 , 34 สำหรับ สาระที่ 35 , 36 , 37 , 38 ให้คงไว้ไม่ต้องลบออก (หรืออาจจะใส่เป็นสาระเพิ่มเติมก็ได้)

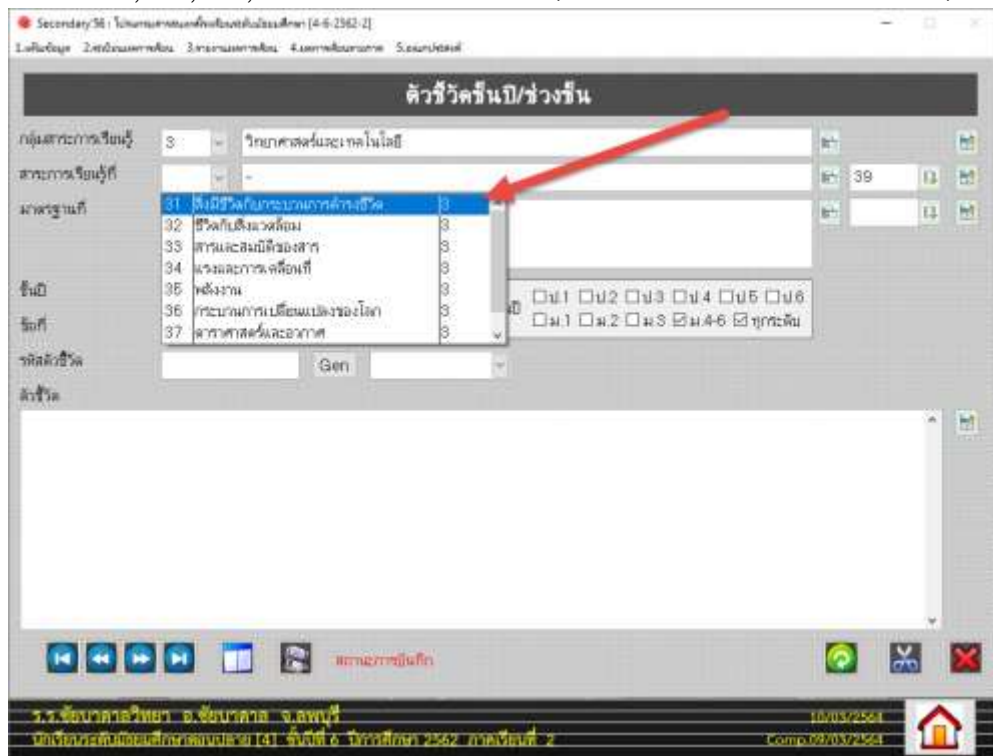

15. เลือกสาระการเรียนรู้ที่ 31 แล้วแก้ไขข้อความ เมื่อเรียบร้อยแล้วให้บันทึกโดยเลือกที่ (จัดเก็บแก้ไขสาระการเรียนรู้ย่อยแฟ้มกลาง)

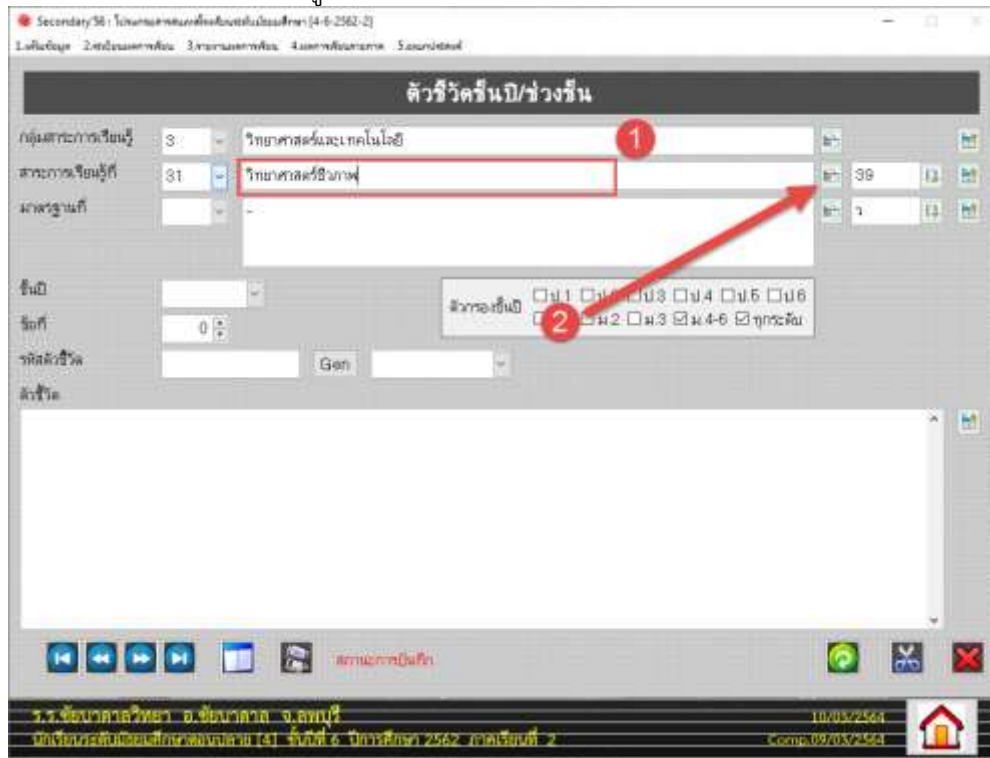

16. ยืนยันการบันทึกเลือก OK

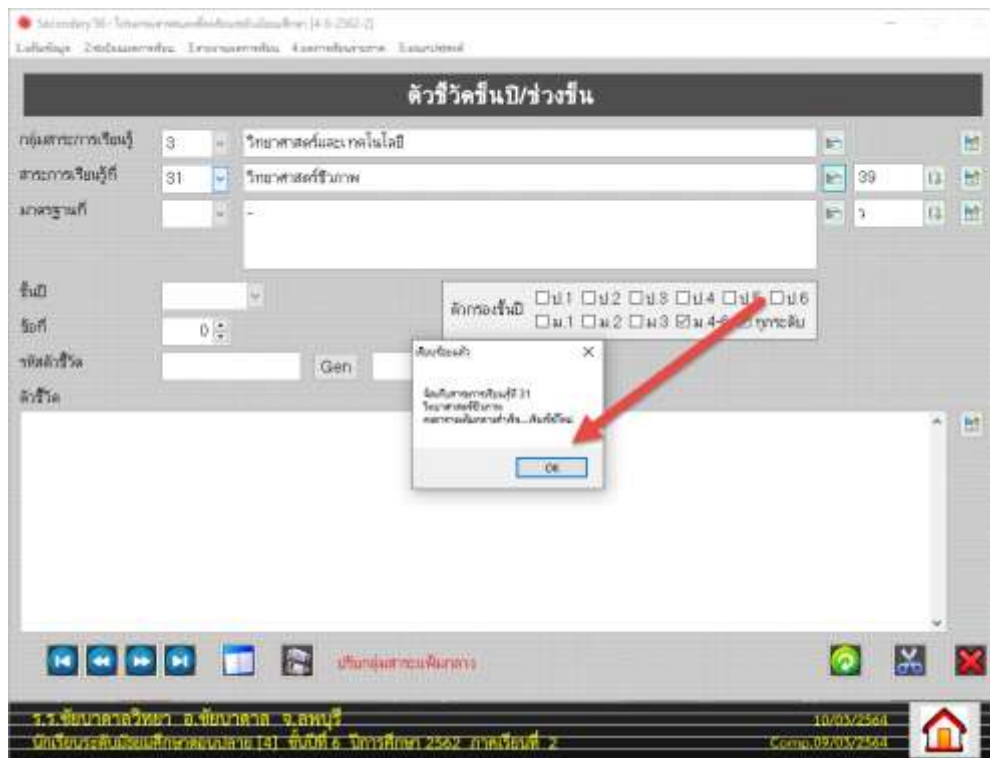

## 17. เลือกสาระการเรียนรู้ที่ 32 แก้ไขข้อความ แล้วบันทึก

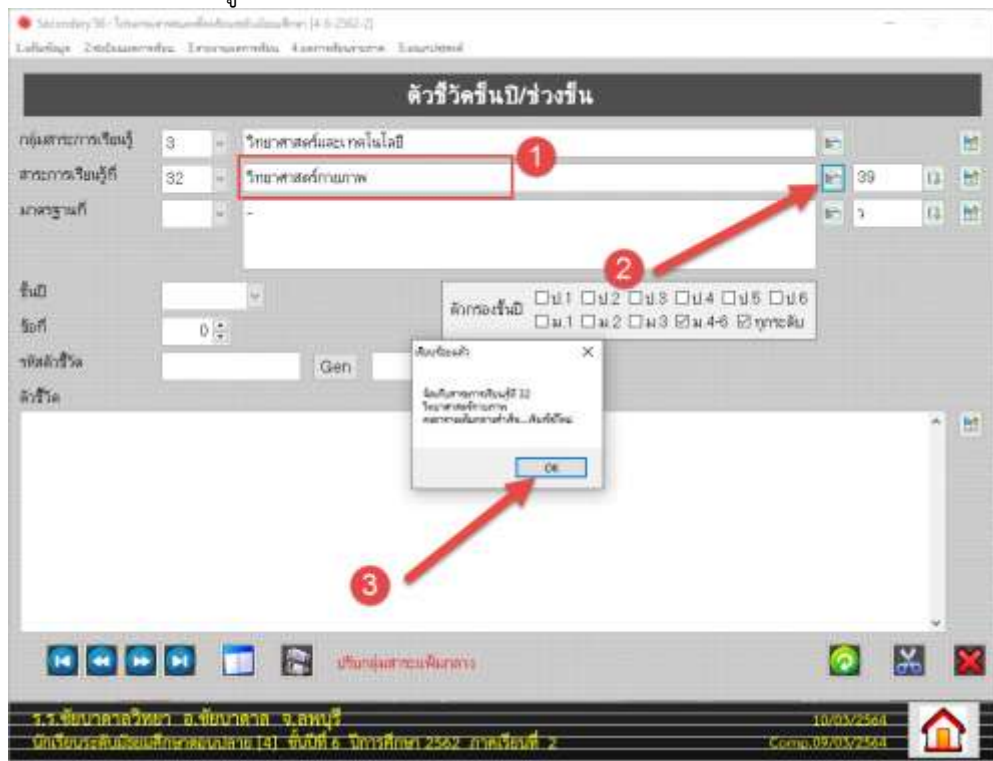

## 18. เลือกสาระการเรียนรู้ที่ 33 แก้ไขข้อความ แล้วบันทึก

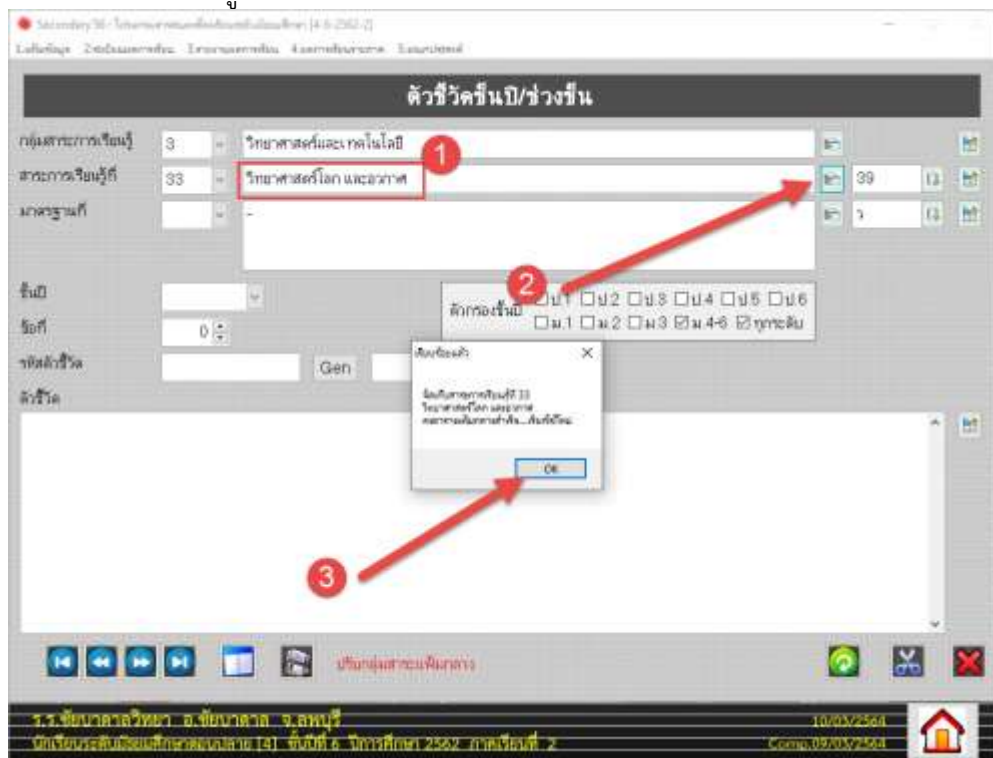

19. เลือกสาระการเรียนรู้ที่ 34 แก้ไขข้อความ แล้วบันทึก

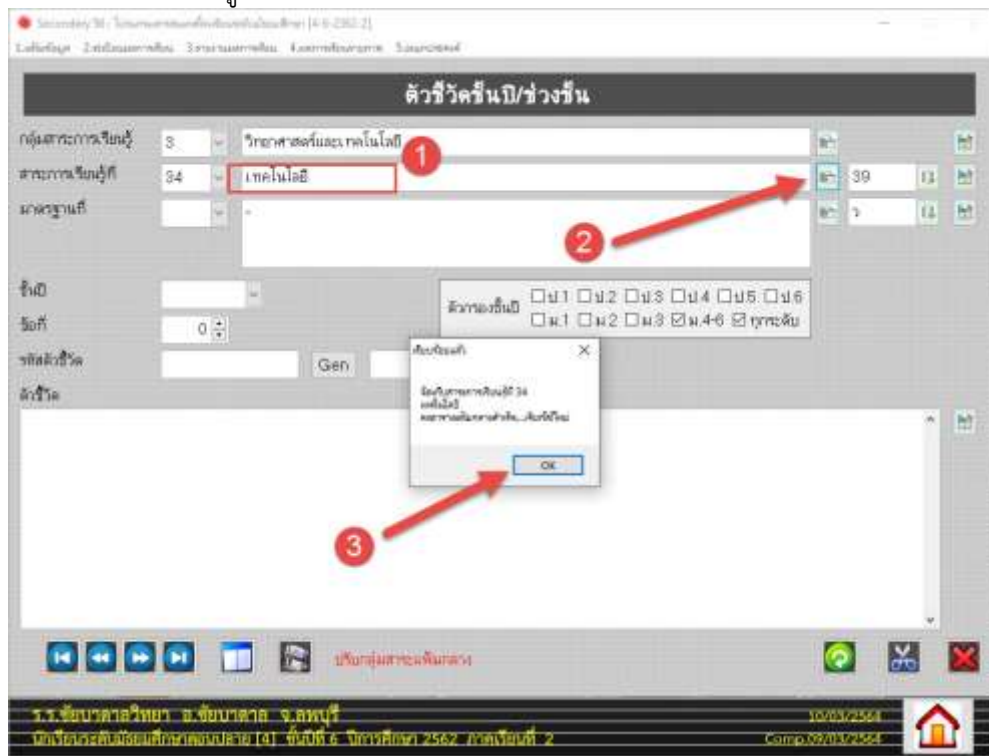

20. สำหรับสาระการเรียนรู้ที่ 35 , 36 , 37 , 38 ถ้าไม่มีให้คงไว้ไม่ต้องแก้ไข หรืออาจจะนำมาใส่เป็นสาระเพิ่มเติม หรือถ้าสาระการเรียนรู้ที่เดิมไม่พอต้องการเพิ่มเช่น เพิ่มสาระที่ 39 ให้บันทึกที่หมายเลข 2

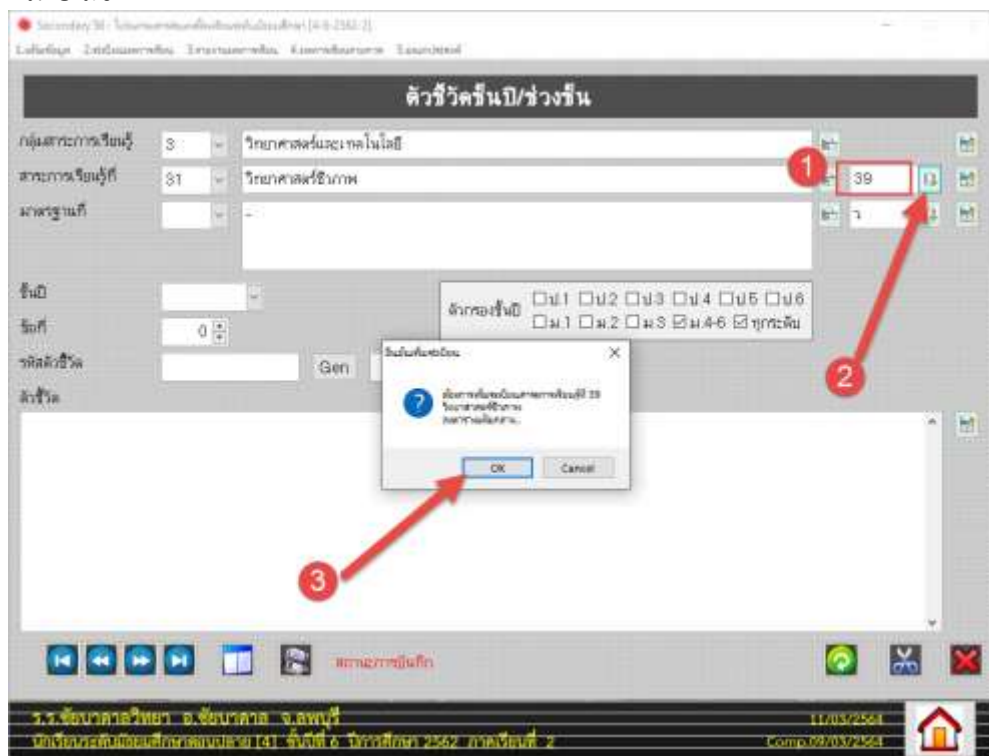

21. ตรวจสอบสาระการเรียนรู้ที่เพิ่ม โดยปิดหน้าต่าง ตัวชี้วัดชั้นปี/ช่วงชั้น แล้วเข้ามาใหม่

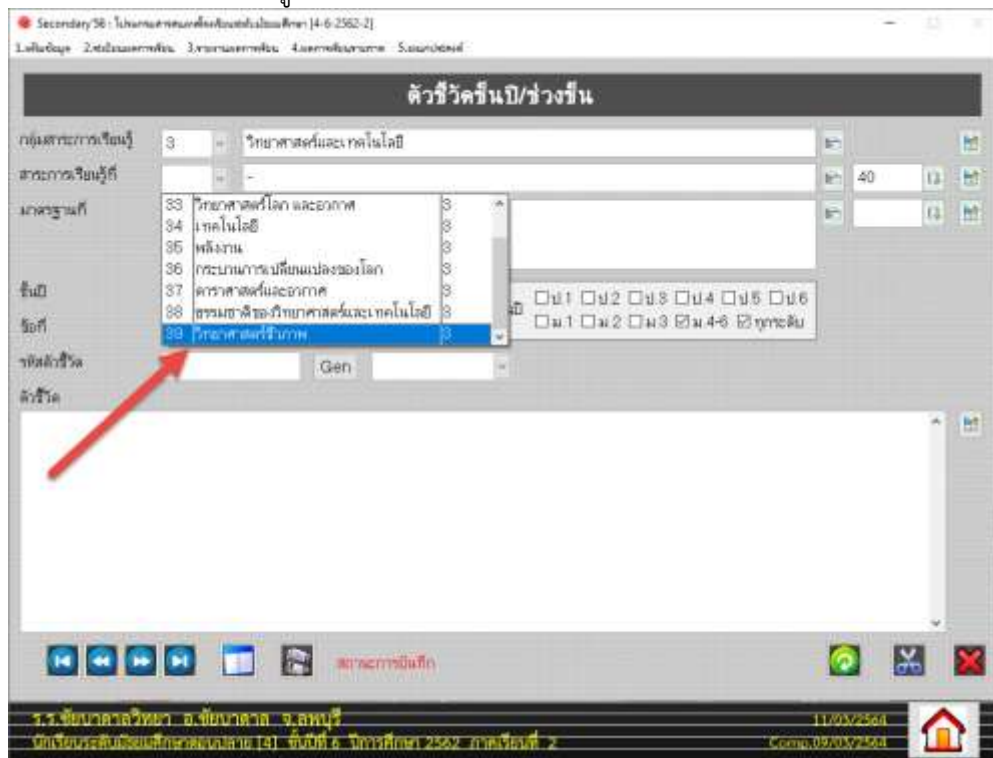

22. เมื่อบันทึกแก้ไขสาระการเรียนรู้เข้าสู่แฟ้มกลางเรียบร้อยแล้ว

ให้ส่งออกแฟ้มชั้นปี โดยให้ส่งออกทีละสาระการเรียนรู้ เลือกสาระการเรียนรู้ที่ต้องการส่งออก  
แฟ้มชั้นปี แล้วบันทึกข้อมูลโดยเลือกที่  (จัดเก็บแก้ไข/เพิ่มสาระการเรียนรู้ย่อยแฟ้มรายปี)  
หมายเหตุ ต้องส่งสาระการเรียนรู้ออกไปที่แฟ้มชั้นปีทุกระดับชั้น

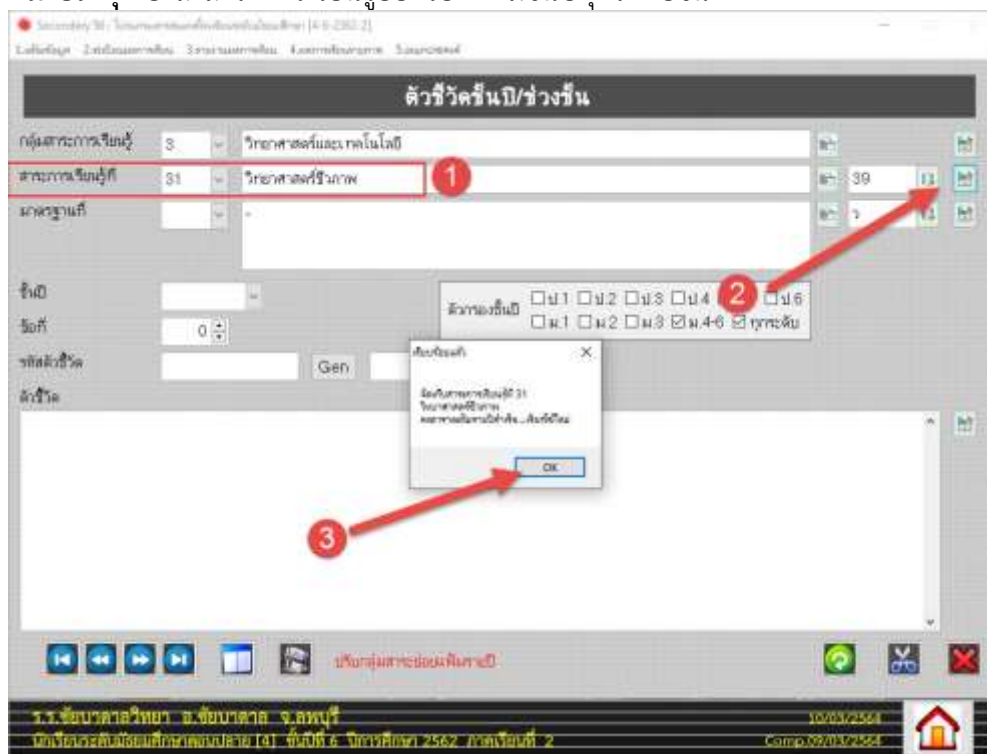

## 23. รายการต่อไป แก้ไขมาตรฐาน

Secondary 56 : โปรแกรมสำหรับโรงเรียนประถมศึกษา [4-6-2562-2]  
 1.นักเรียน 2.ครู 3.กรรมการ 4.เจ้าหน้าที่ 5.ผู้บริหาร

### ตัวชี้วัดชั้นปี/ช่วงชั้น

กลุ่มสาระการเรียนรู้: 3 วิทยาศาสตร์และเทคโนโลยี  
 สาระการเรียนรู้: 31 วิทยาศาสตร์ชีวภาพ  
 มาตรฐานที่: 1  
 ชั้นปี:   
 วิชา: 0  
 รหัสตัวชี้วัด:   
 ตัวชี้วัด:   
 ตัวกรองที่:   
 ม.1  ม.2  ม.3  ม.4  ม.5  ม.6  
 ม.1  ม.2  ม.3  ม.4-6  ทุกระดับ

ร.ร. ชัยนาทสววิทยา อ.ชัยนาท จ.ลพบุรี 11/03/2564  
 เขตเรียนระดับมัธยมศึกษาตอนปลาย (41 ชั้นปีที่ 6 ปีการศึกษา 2562 ภาคเรียนที่ 2) Comp.09/03/2564

## 24. ตัวอย่าง เลือกกลุ่มสาระการเรียนรู้วิทยาศาสตร์และเทคโนโลยี เลือกสาระการเรียนรู้ที่ 31 วิทยาศาสตร์ชีวภาพ ในหลักสูตรเดิมจะมี 2 มาตรฐาน คือ ว 1.1 และ ว 1.2

Secondary 56 : โปรแกรมสำหรับโรงเรียนประถมศึกษา [4-6-2562-2]  
 1.นักเรียน 2.ครู 3.กรรมการ 4.เจ้าหน้าที่ 5.ผู้บริหาร

### ตัวชี้วัดชั้นปี/ช่วงชั้น

กลุ่มสาระการเรียนรู้: 3 วิทยาศาสตร์และเทคโนโลยี  
 สาระการเรียนรู้: 31 วิทยาศาสตร์ชีวภาพ  
 มาตรฐานที่: ว 1.1  
 ชั้นปี:   
 วิชา: 0  
 รหัสตัวชี้วัด:   
 ตัวชี้วัด:   
 ตัวกรองที่:   
 ม.1  ม.2  ม.3  ม.4  ม.5  ม.6  
 ม.1  ม.2  ม.3  ม.4-6  ทุกระดับ

ร.ร. ชัยนาทสววิทยา อ.ชัยนาท จ.ลพบุรี 11/03/2564  
 เขตเรียนระดับมัธยมศึกษาตอนปลาย (41 ชั้นปีที่ 6 ปีการศึกษา 2562 ภาคเรียนที่ 2) Comp.09/03/2564

25. เลือก มาตรฐานที่ ว 1.1 แก้ไขข้อความ แล้วบันทึกข้อมูล

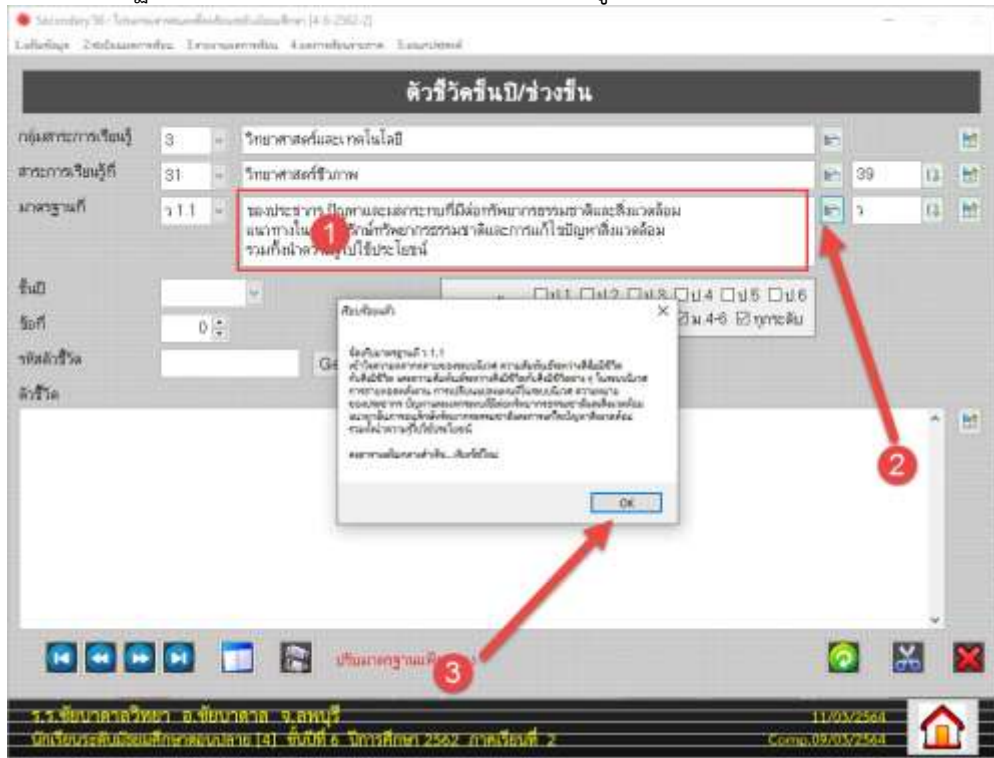

26. เลือก มาตรฐานที่ ว 1.2 แก้ไขข้อความ แล้วบันทึกข้อมูล

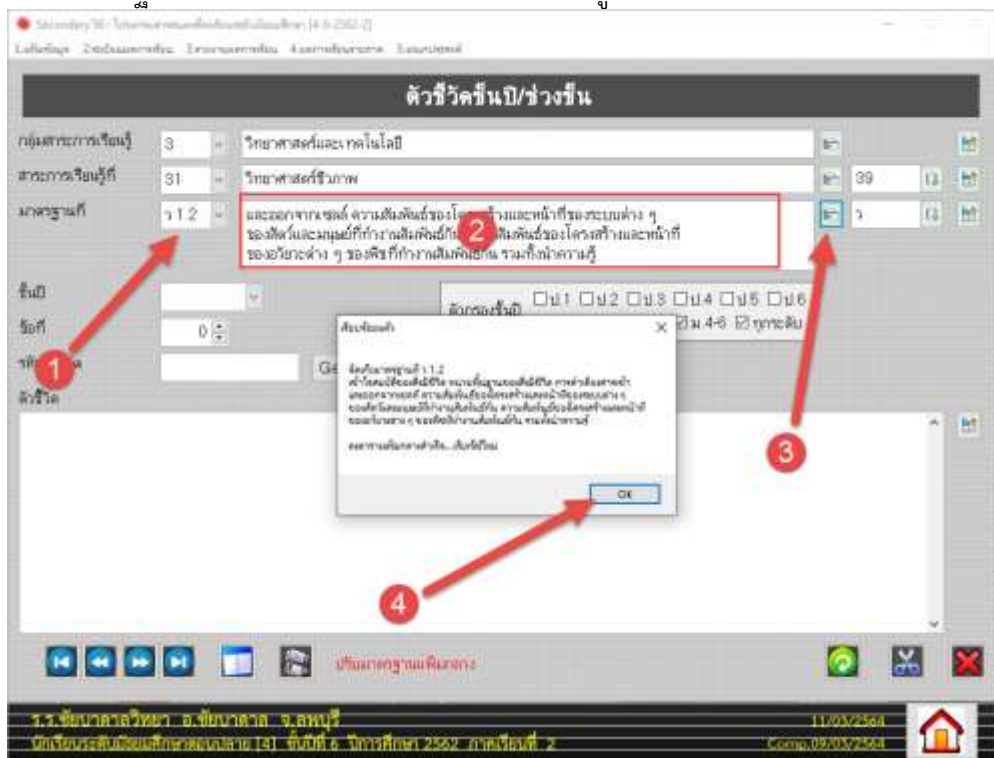



27. ถ้าต้องการเพิ่มมาตรฐานที่ 1.3 ที่หมายเลข 1 ให้พิมพ์มาตรฐานที่ 1.3 แล้วบันทึกข้อมูล

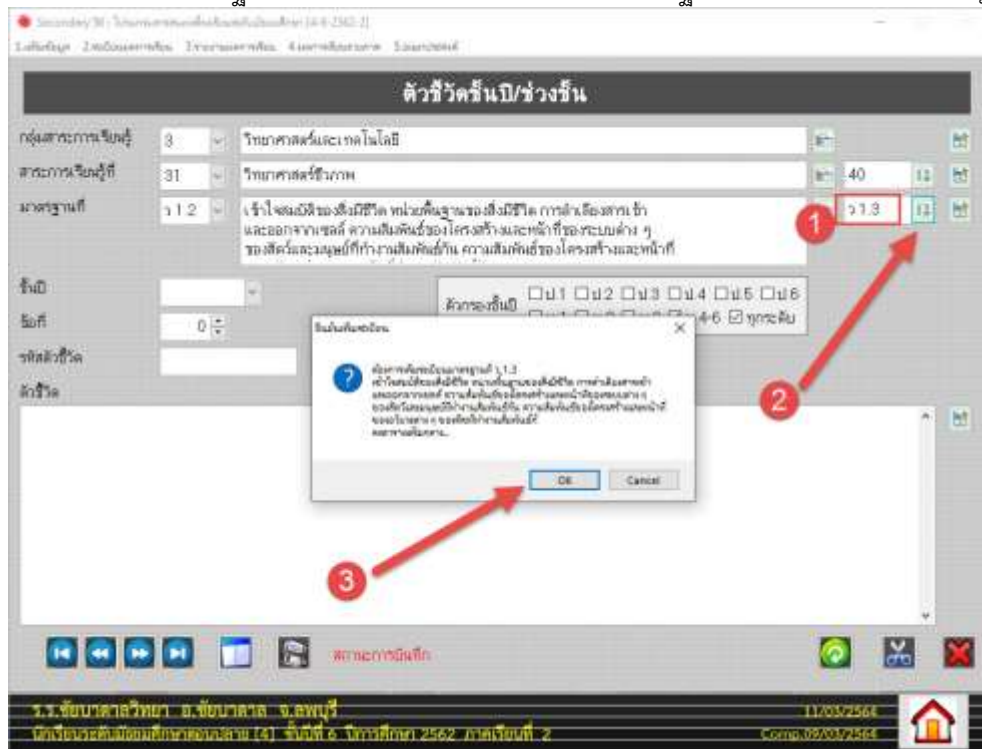

28. ยืนยันการบันทึกข้อมูล เลือก OK

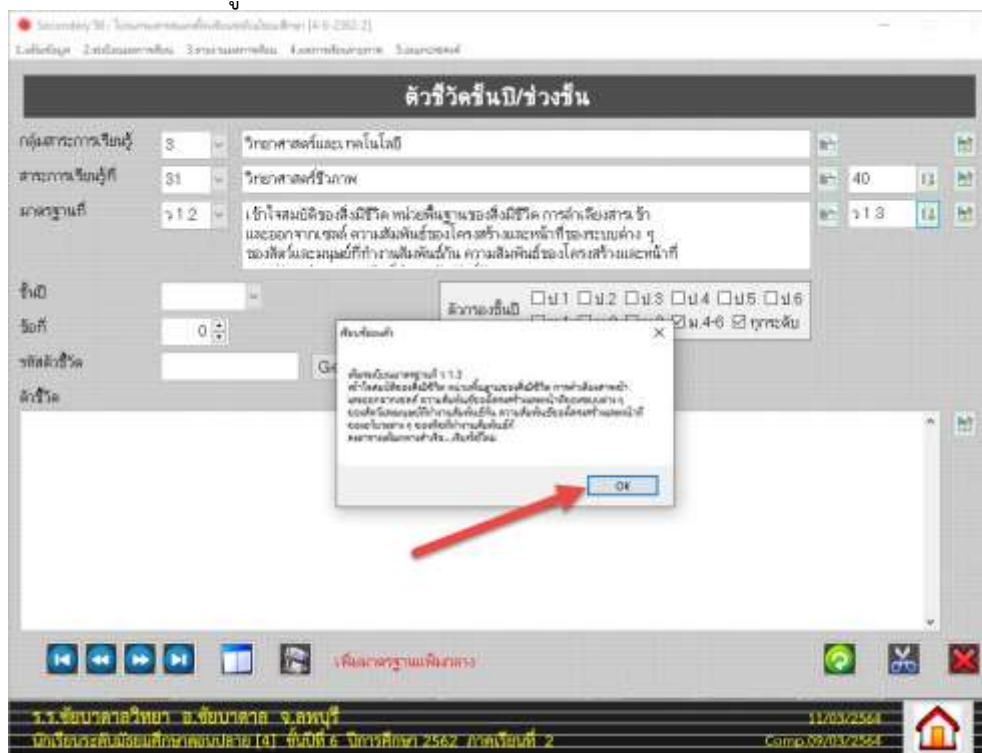

29. ให้ปิดหน้าต่าง ตัวชีวิตชั้นปี/ช่วงชั้น แล้วเปิดเข้ามาใหม่ จะสามารถเลือกมาตรฐานที่ 1.3 ได้ แล้วให้แก้ไขข้อความ และบันทึกการจัดเก็บใหม่

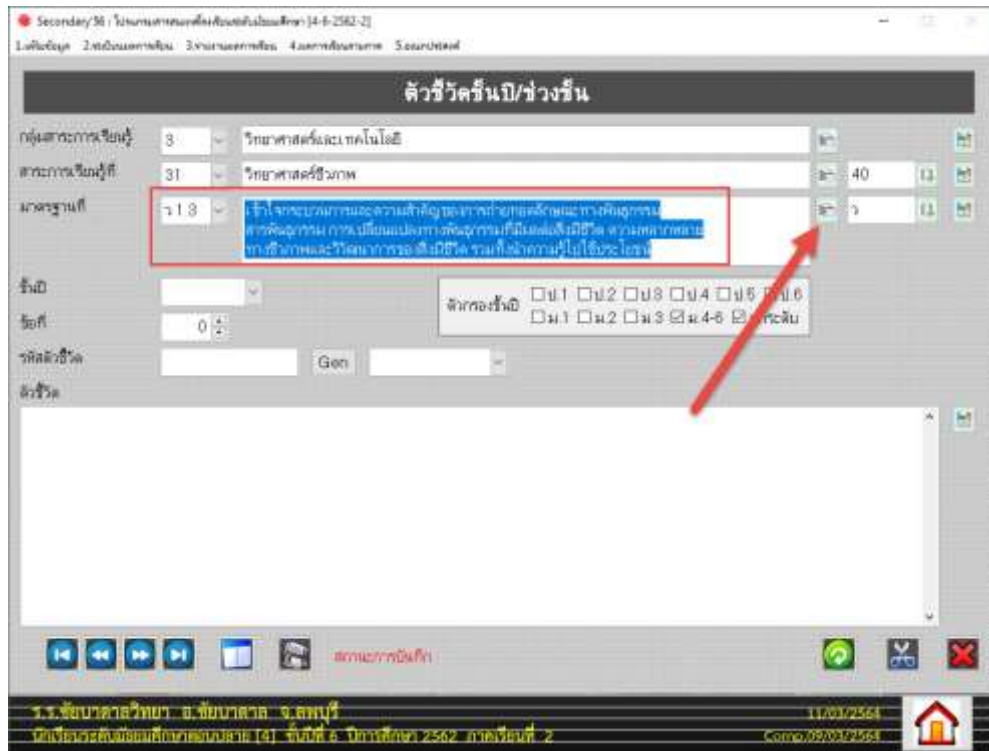

30. แก้ไขที่แฟ้มกลางเรียบร้อยแล้ว ให้ดำเนินการส่งออกแฟ้มชั้นปี โดยส่งที่ละมาตรฐาน และให้ส่งออกทุกระดับชั้น

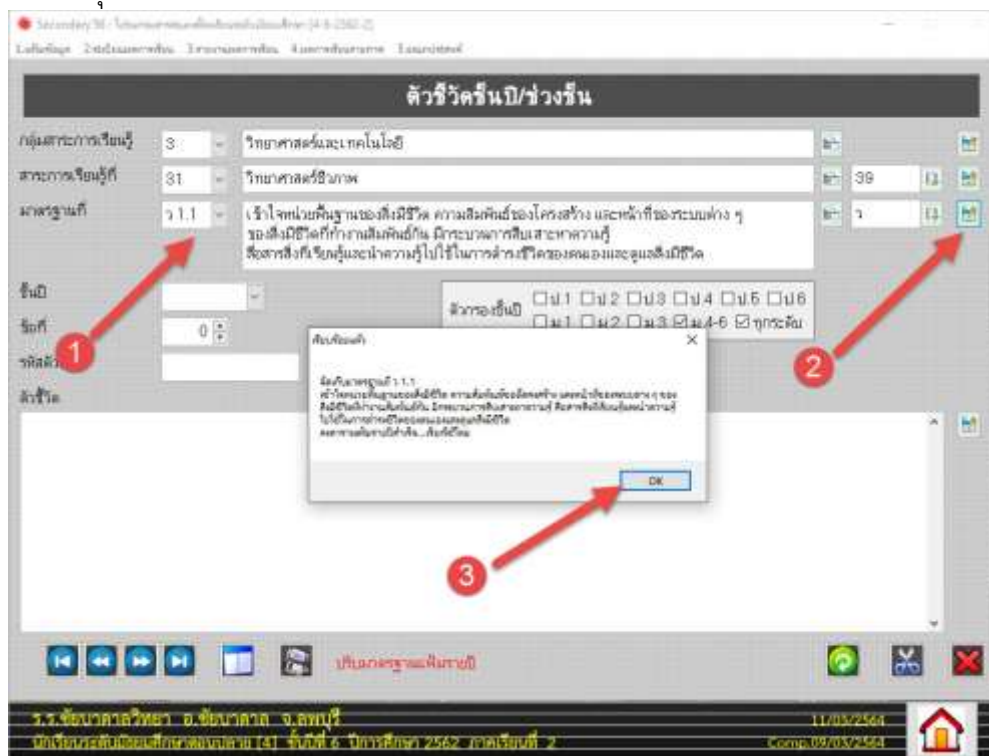

31. ในตัวอย่างเป็นการแก้ไขของระดับชั้นมัธยมศึกษาตอนปลาย เมื่อเรียบร้อยแล้วให้ตรวจสอบและแก้ไขของระดับชั้นมัธยมศึกษาตอนต้น.....

Secondary 36 : โปรแกรมสำหรับโรงเรียนมัธยมศึกษา [4-6-2562-2]

1.แก้ไขข้อมูล 2.สรุบบัญชีรายวัน 3.รายงานรายเดือน 4.รายงานรายภาค 5.รวมทั้งหมด

### ตัวชี้วัดรายปี/ช่วงชั้น

กลุ่มสาระการเรียนรู้: 3 - วิทยาศาสตร์และเทคโนโลยี

สาระการเรียนรู้: 31 - วิทยาศาสตร์ชีวภาพ

มาตรฐาน: -

ข้อใด

ข้อที่: 0

รหัสตัวชี้วัด: Gen

ตัวชี้วัด

ว.1.1. เข้าใจความหลากหลายของระบบนิเวศจาก 3

ว.1.2. เข้าใจสมบัติของสิ่งมีชีวิต พร้อมพื้นฐานของ 3

ว.1.3. เข้าใจสมบัติของสิ่งมีชีวิต พร้อมพื้นฐานของ 3

ตัวกรองข้อนี้

ม.1  ม.2  ม.3  ม.4  ม.5  ม.6

ม.1  ม.2  ม.3  ม.4-6  ทุกๆชั้น

← ← ← → → →

รายงานรายปี

ร.ร.ชัยบาดาลวิทยา อ.ชัยบาดาล จ.ลพบุรี

เว็บไซต์โรงเรียนมัธยมศึกษาตอนปลาย 141 ชั้นปีที่ 6 ปีการศึกษา 2562 ภาคเรียนที่ 2

11/03/2564

Camp.09/03/2564

## การแก้ไขชื่อสำนักงานเขตพื้นที่การศึกษา

1. งานทะเบียนนักเรียน เลือกเมนู 5.เอกสารส่ง > 1.ข้อมูลสถานศึกษา

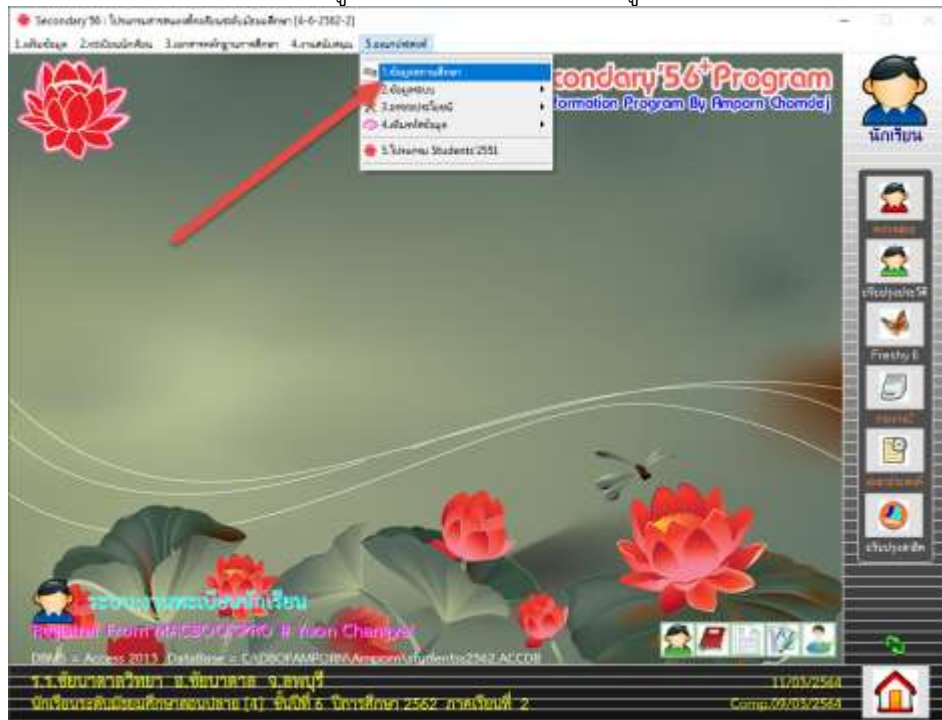

2. แก้ไขข้อมูลสังกัดสำนักงานเขต... เมื่อเรียบร้อยแล้วให้บันทึกข้อมูล

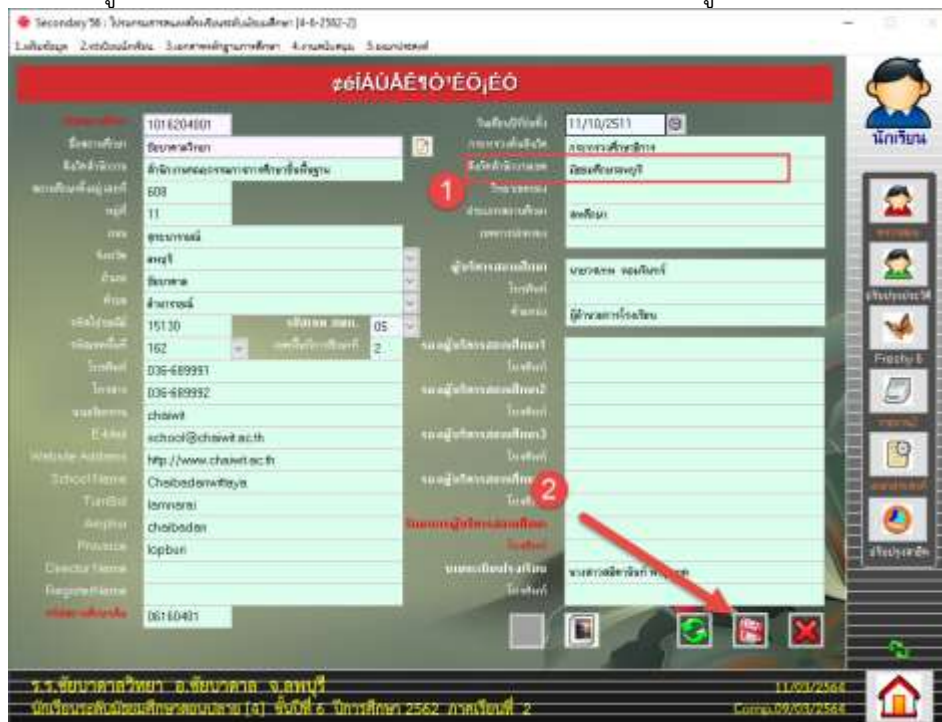

พิมพ์ ปพ.1 ระเบียบแสดงผลการเรียนแบบใหม่

1. งานทะเบียน เลือกเมนู 3.เอกสารหลักฐานการศึกษา > 1.เอกสารที่กระทรวงกำหนด > 1.ปพ.1 ระเบียบแสดงผลการเรียน > 6.ปพ.1 แบบ 2563

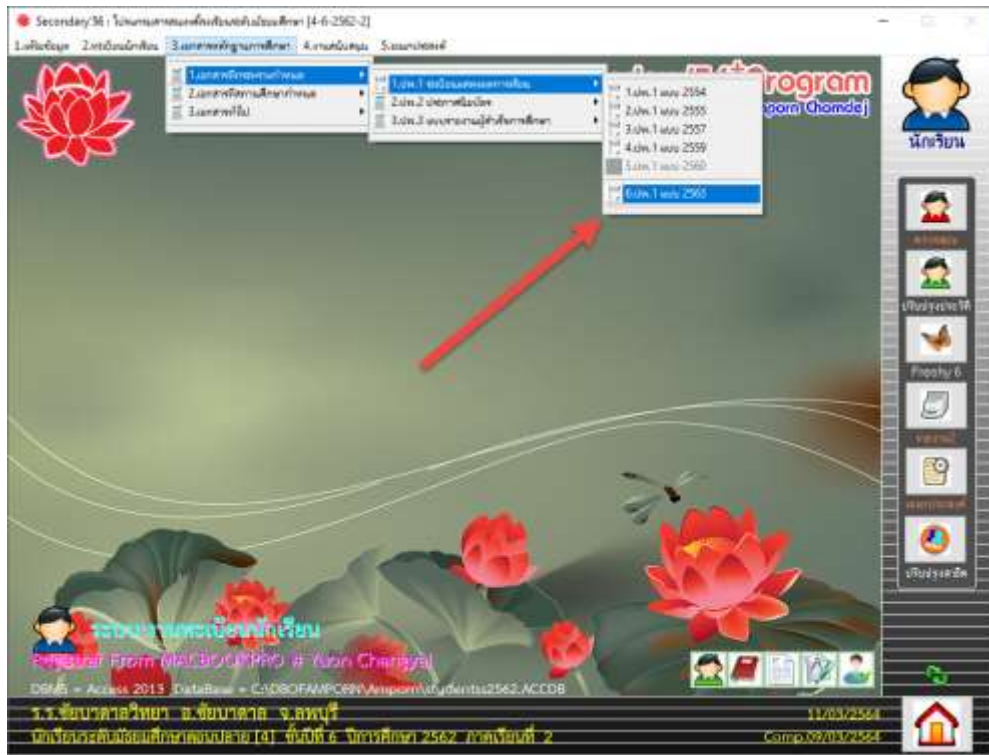

2. สามารถเลือกพิมพ์ หมายเลข 1 สามารถพิมพ์ได้ 122 บรรทัด  
หมายเลข 2 สามารถพิมพ์ได้ 137 บรรทัด

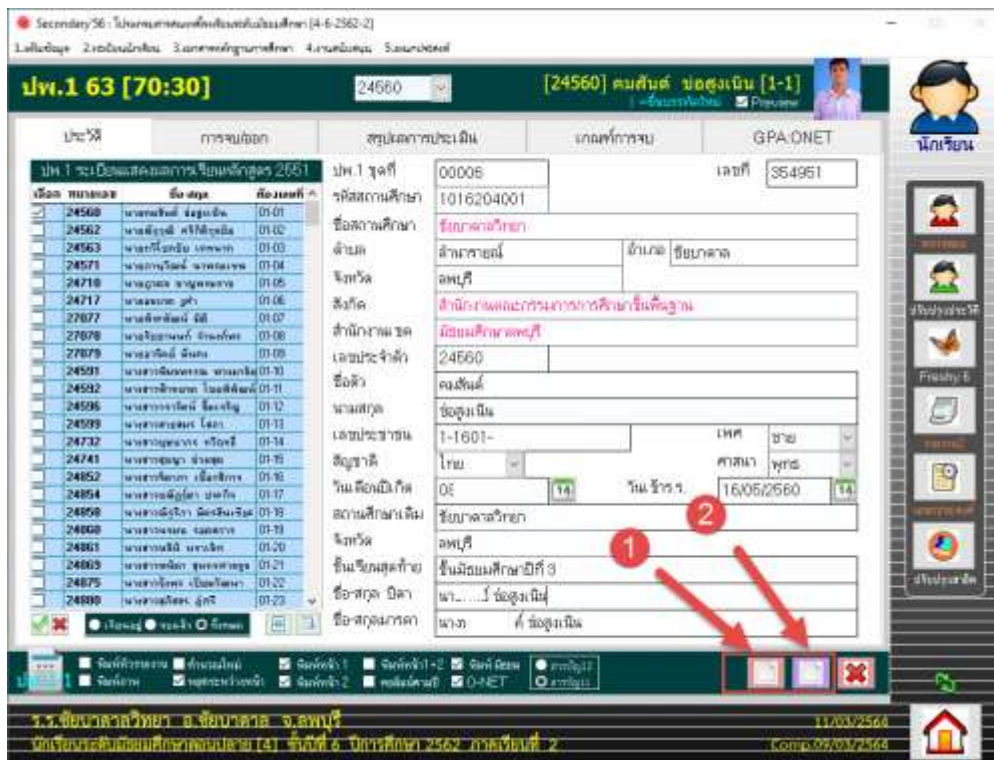

3. ในกรณีที่ไม่ต้องการพิมพ์คะแนน O-Net ด้านหลัง ปพ.1 ให้คลิกออกตรง O-Net

The screenshot shows a web application for a Thai secondary school. At the top, it displays 'ปพ.1 63 [70:30]' and the student's name 'คุณสันต์ ขอสุงเนิน [1-1]'. Below this is a table of subjects with columns for 'วิชา' (Subject), 'คะแนน' (Score), and 'เวลาเรียน' (Class Time). A red arrow points to the 'O-Net' checkbox in the bottom toolbar, which is currently unchecked.

4. แสดงตัวอย่างด้านหลัง ปพ.1

The screenshot shows a 'Report Designer' window displaying a student report. The report includes a table of subjects and scores, a section for 'ผลการเรียนรวม' (Overall Academic Results), and a section for 'ผลการประเมินของสถานศึกษา' (School Assessment Results). A red box highlights the back cover area, which contains the school's name and address.

### พิมพ์ ปพ.2 ประกาศนียบัตรแบบใหม่

- งานทะเบียน เลือกเมนู 3.เอกสารหลักฐานการศึกษา > 1.เอกสารที่กระทรวงกำหนด > 2.ปพ.2 ประกาศนียบัตร > 1.ปพ.2 แบบ 2554/63



- สามารถเลือกพิมพ์ หมายเลข 1 ปพ.2 แบบ 2554  
หมายเลข 2 ปพ.2 แบบ 2563



## 3. ตัวอย่าง ปพ.2 แบบ 2554

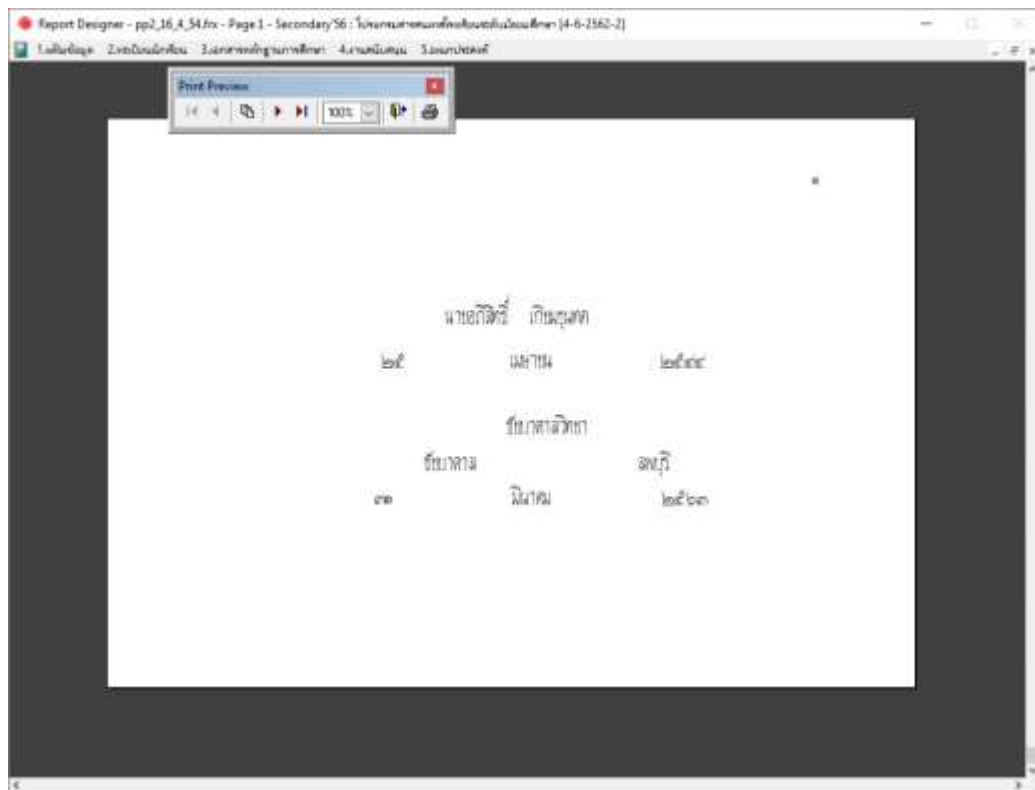

## 4. ตัวอย่าง ปพ.2 แบบ 2563

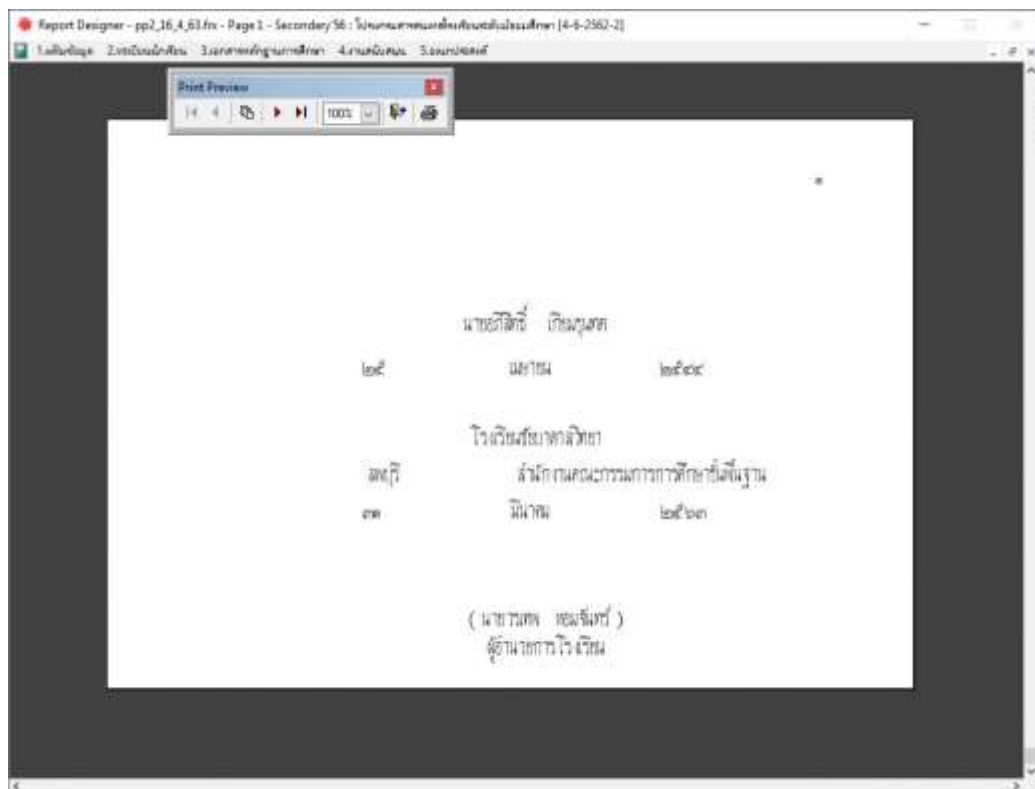



ปรับปรุง ปพ.3 แบบรายงานผู้สำเร็จการศึกษา

- งานทะเบียน เลือกเมนู 3.เอกสารหลักฐานการศึกษา > 1.เอกสารที่กระทรวงกำหนด > 3.ปพ.3 แบบรายงานผู้สำเร็จการศึกษา > 1.ปพ.3 แบบ 2554

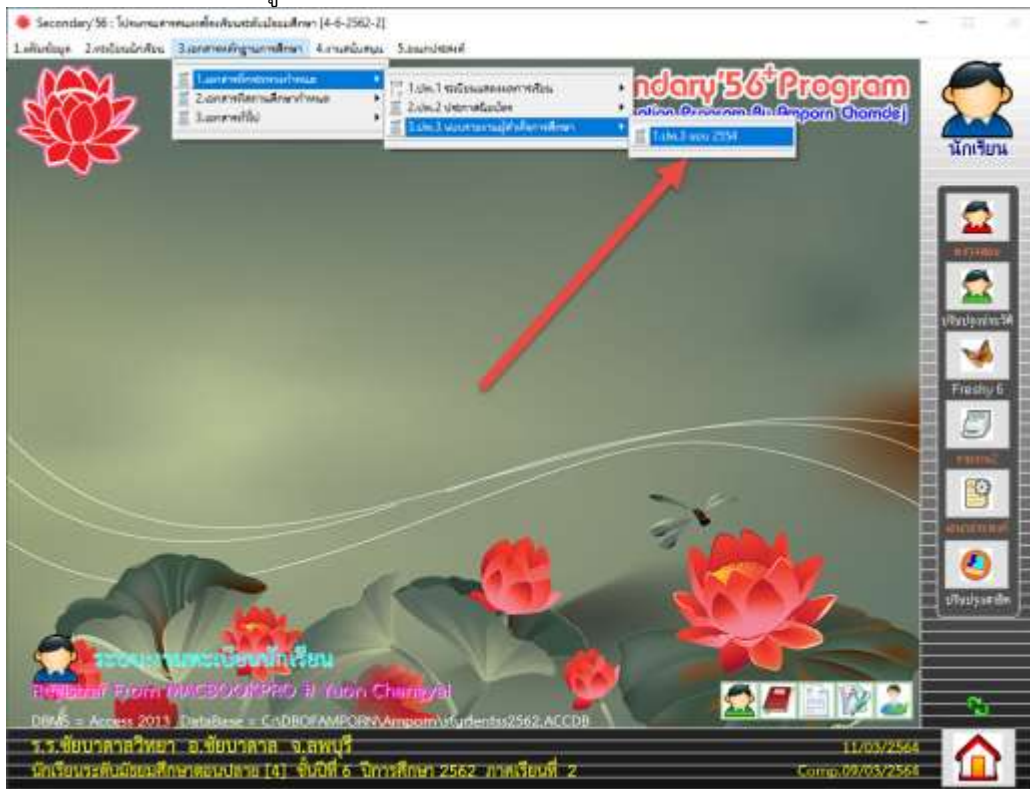

- ในตำแหน่งการพิมพ์ สำนักงานเขตพื้นที่การศึกษา ให้สามารถพิมพ์ได้ยาวขึ้น

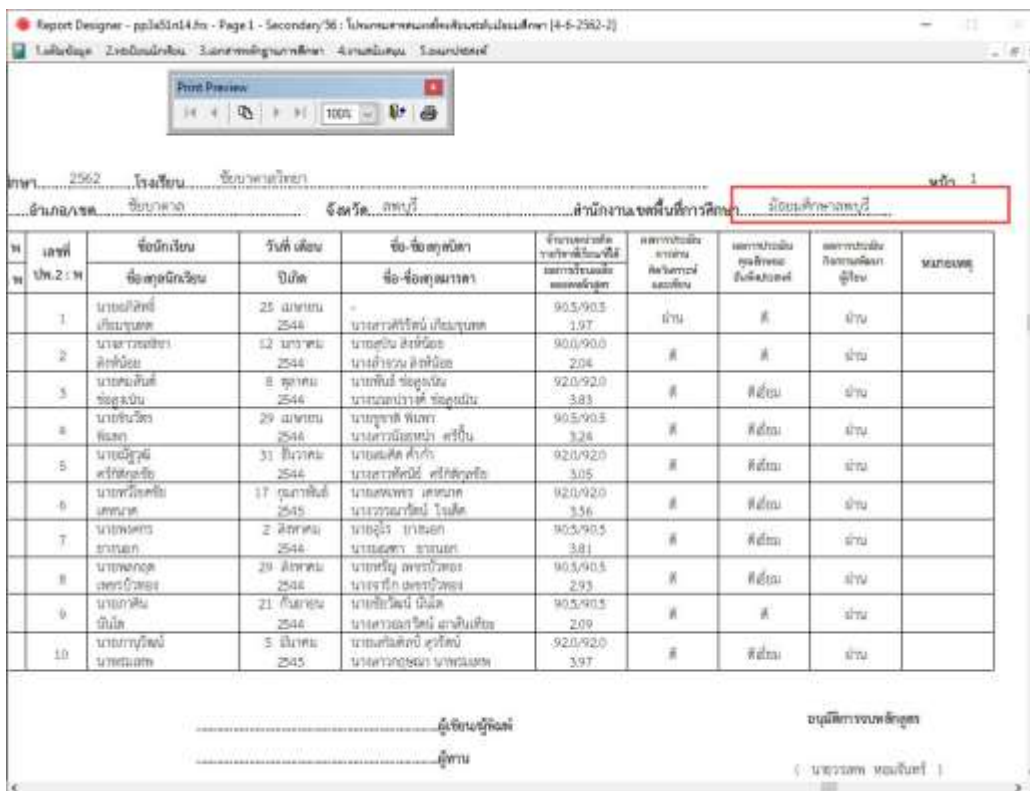



## 3. ตัวอย่าง ปพ.3

Report Designer - pp3s1n14.tn - Page1 - Secondary'56 : โรงเรียนสาธิตแห่งมหาวิทยาลัยศรีนครินทรวิโรฒ [4-6-2562-2]

1.เลือกโรงเรียน 2.เลือกปีการศึกษา 3.เลือกภาคเรียนการศึกษา 4.จำนวนนักเรียน 5.แบบประเมิน

Print Preview

สำเร็จการศึกษาภาคเรียนที่ 2 ปีการศึกษา 2562 โรงเรียน...วิทยาลัยวิทยา  
ตำบลนางขว้าง อำเภอสามโก้ จังหวัด...สถาบันงานเขตที่

ลำดับที่	เลขประจำตัวนักเรียน	จุดที่ ปน.1 : พ	เลขที่	ชื่อนักเรียน	วันที่ เดือน	ชื่อ-ชื่อสกุลบิดา	จำนวนครั้งที่ สอบเข้าเรียนซ้ำ	ผล ล
	เลขประจำตัวประชาชน	เลขที่ ปน.1 : พ	ปน.2 : พ	ชื่อสกุลนักเรียน	ปีเกิด	ชื่อ-ชื่อสกุลมารดา		
1		00006 355277	1	นายอภิสิทธิ์ เบ็ญจบุรุษ		นางสาวศิริพร เบ็ญจบุรุษ	80.5/90.5 1.97	
2		00006 355251	2	นางสาวพศิษา สิงห์โงะ		นายศุภิน สิงห์โงะ นางฉวีจวบ สิงห์โงะ	90.0/90.0 2.04	
3	24560 G-1234-56789-01-2	00006 354951	3	นายสมสันต์ ชูอุดมเงิน	8 ตุลาคม 2544	นายพงษ์ ชูอุดมเงิน นางนงนอประไพ ชูอุดมเงิน	92.0/92.0 3.83	
4	34541	00006 355176	4	นายชวรัตน์ พิณเสก		นายสุชาติ พิณเสก นางสาวน้อยหยก ศรีเป็น	90.5/90.5 3.24	
5		00006 354952	5	นายณัฐวัฒน์ ศรีวิเศษชัย		นายสมศักดิ์ ศรีวิเศษชัย นางสาวพวีณี ศรีวิเศษชัย	92.0/92.0 3.85	
6		00006 354953	6	นายศักดิ์ศรี เศกนาค		นายสมเพชร เศกนาค นางวรรณวิมล ใจดี	92.0/92.0 3.56	
7		00006 354987	7	นายพลพร ธำรงเอก		นายอุไร ธำรงเอก นางสมสา ธำรงเอก	90.5/90.5 3.81	
8		00006 355027	8	นายทองสุด เพชรวิฑูร		นายใหญ่ เพชรวิฑูร นางสุเช็ก เพชรวิฑูร	90.5/90.5 2.93	
9		00006 355028	9	นายภาสกร นันมี		นายชินวัฒน์ นันมี นางสาวเมธาพร นันมี	90.5/90.5 2.09	
10		00006 354954	10	นายภาณุวัฒน์ นายนนท		นายสมศักดิ์ สุวิวัฒน์ นางสาวนงนอ นายนนท	92.0/92.0 3.97	

จำนวนผู้สำเร็จการศึกษา

ผู้เขียนผู้พิมพ์

ด้วยความปรารถนาดีจาก WeSchool Team

ถ้ามีปัญหาหรือข้อสงสัยการใช้งานโปรแกรม Secondary'56 ติดต่อได้ที่

นายวิศิษฐ์ศักดิ์ แสงพรหมศรี

Tel : 081-935-6100

e-mail : Gpa2544@gmail.com

Line ID : Skr14d

นายพิทพงศ์ ยิ้มเปรม

Tel : 089-6461498

e-mail : pitapongsoft@gmail.com

Line ID : pitapong.yim

นายยวน ช่างใหญ่

Tel : 081-6651657 , 092-9352954

e-mail : changyaisoft@gmail.com

Line ID : changyaisoft

หรือสอบถามเพิ่มเติมได้ที่ phothasoft@gmail.com line id : phothasoft