

# การส่งข้อมูลผลการเรียนเฉลี่ย (GPAX) From Secondary'56 to GPAX OBEC

By WeSchool Team

## ดาวน์โหลดไฟล์ต้นฉบับนำส่ง GPAX

1. เข้าเว็บไซต์ <https://gpax.obec.go.th/>  
เลือกดาวน์โหลดไฟล์ต้นฉบับได้ที่ ต้นฉบับไฟล์นำส่ง GPAX

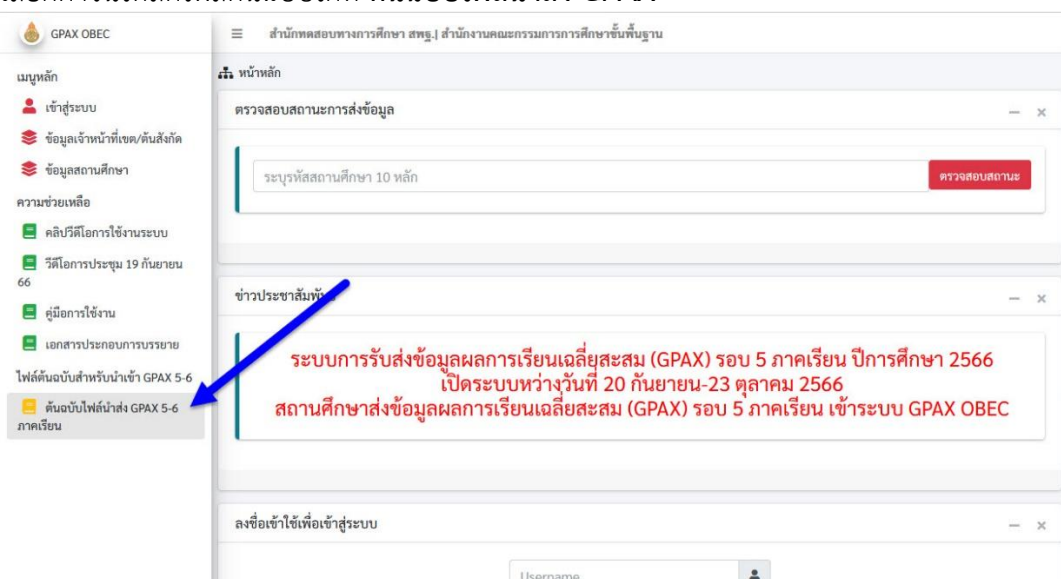

2. กรณีที่ดาวน์โหลดที่เครื่องงานทะเบียน ให้เลือกบันทึกไฟล์ไว้ที่ C:\Student2551\_V3 เลือก บันทึก

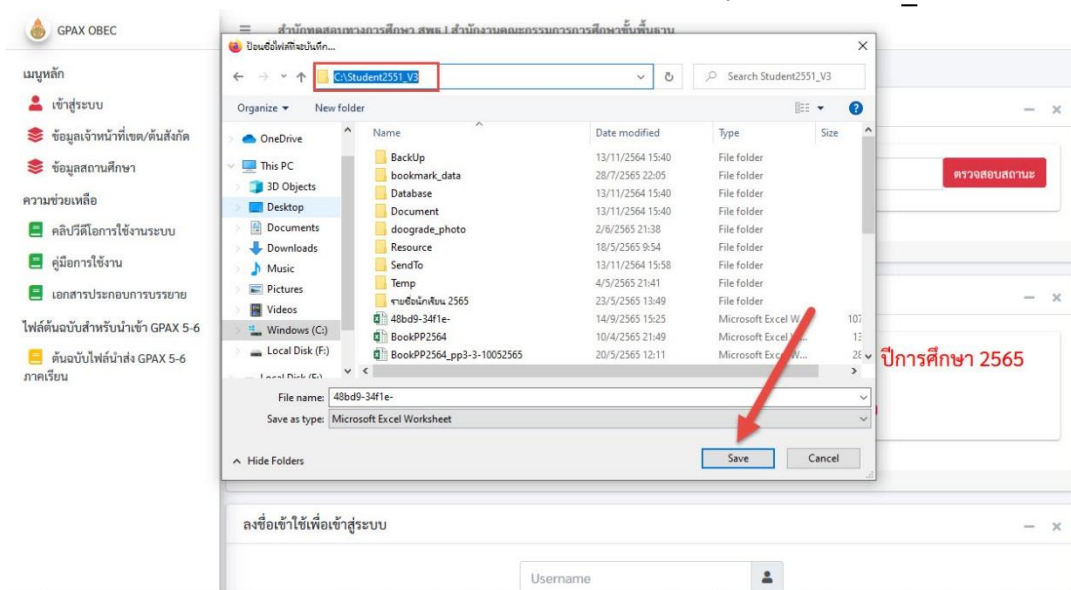

กรณีเครื่องที่ดาวน์โหลดไฟล์ต้นฉบับนำส่ง GPAX อยู่คนละเครื่องกับเครื่องที่ใช้งานระบบงานทะเบียนให้ดาวน์โหลดมาแล้วสำเนาไปไว้ที่ C:\Student2551\_V3 ของเครื่องที่ใช้งาน

## การส่งข้อมูลผลการเรียนเฉลี่ย From Secondary'56 to GPAX OBEC

รุ่นของโปรแกรมที่ใช้ส่ง GPAX For TCAS จะต้องเป็นรุ่น Compile 02/04/2566 หรือสูงกว่า

1. การส่ง GPA 5 ภาคเรียนต้องบันทึกผลการเรียนให้ครบทั้ง 5 ภาคเรียนก่อน และให้ส่งข้อมูลที่ระดับชั้นมัธยมศึกษาปีที่ 6 ปีการศึกษา 2566 ภาคเรียนที่ 2

**Secondary'56+ Program**  
School Information Program By Amporn Chomdej

รหัสโรงเรียน: 1016204001  
ชื่อโรงเรียน: ชัยบาดาลวิทยา  
ระดับชั้น: มัธยมศึกษาตอนปลาย  
ปีการศึกษา: 2566  
ชั้นปีที่: 6  
ภาคเรียนที่: 2  
ชื่อผู้ใช้: Registrar  
รหัสผ่านใช้งาน: \*\*\*\*\*  
เลือกระบบงาน: งานทะเบียนนักเรียน  
เส้นทางฐานข้อมูล: C:\D\BOFAMPORN

Final Compile:02/04/2566

สร้างสรรคโดยครูอัมพร ขนเดจ [อรรมภอน] Line ID:phothasoft  
E-Mail : phothasoft@gmail.com Web : www.phothasoft.com  
สงวนลิขสิทธิ์ตามพระราชบัญญัติลิขสิทธิ์ พ.ศ.2537

2. เข้าระบบงานวัดผลรวม เพื่อคำนวณผลการเรียนรวมอีกครั้งก่อนส่งข้อมูล GPA

Secondary'56+ Program  
School Information Program By Amporn Chomdej

นักเรียน

ครู

งานทะเบียนนักเรียน

งานวิชาการ

งานแนะแนว

ระบบงานทะเบียนนักเรียน  
Registrar From MACBOOKPRO # Yuan Changyai  
DBMS = Access 2013 DataBase = C:\D\BOFAMPORN\Amporn\studentss2566.ACDB

ร.ร.ชัยบาดาลวิทยา อ.ชัยบาดาล จ.ลพบุรี  
นักเรียนระดับมัธยมศึกษาตอนปลาย [4] ชั้นปีที่ 6 ปีการศึกษา 2566 ภาคเรียนที่ 2  
10/10/2566  
Comp.02/04/2566

3. เลือกเมนู 2.ระเบียบผลการเรียน > 4.การประเมินผลรวม > 1.คะแนนผลสัมฤทธิ์

Secondary 56+ Program  
School Information Program By Amporn Chomdej

ระบบงานวัดผลรวม  
Registrar From MACBOOKPRO # Yuan Changyai

DBMS = Access 2013 DataBase = C:\D\BOFAMPORN\Amporn\students2565.ACCDB

ร.ร.ชัยบาดาลวิทยา อ.ชัยบาดาล จ.ลพบุรี 04/10/2565  
นักเรียนระดับมัธยมศึกษาตอนปลาย [4] ชั้นปีที่ 6 ปีการศึกษา 2565 ภาคเรียนที่ 2 Comp.03/10/2565

4. เลือก GPA ทั้งหมด และ PR ทั้งหมด แล้วคำนวณ GPA > Rank > PR

Secondary 56+ Program  
School Information Program By Amporn Chomdej

คำนวณผลสัมฤทธิ์ระดับ

ห้องเรียน	ข้อมูลนักเรียน	ข้อมูล
เลือก ห้องเรียน	เลือก เลขประจำตัว ชื่อ-สกุล	
<input checked="" type="checkbox"/> ห้อง 1	<input checked="" type="checkbox"/> 29136 นางสาวศศิธร ด่านศิริ	2.98
<input checked="" type="checkbox"/> ห้อง 2	<input checked="" type="checkbox"/> 27031 นางสาวอัญมณี เข้มเลิศ	1.29
<input checked="" type="checkbox"/> ห้อง 3	<input checked="" type="checkbox"/> 27922 นางสาวสุภาวดี ขวัญเพ็ง	2.48
<input checked="" type="checkbox"/> ห้อง 4	<input checked="" type="checkbox"/> 29241 นางสาวนิสพร จ้อยชู	2.03
<input checked="" type="checkbox"/> ห้อง 5	<input checked="" type="checkbox"/> 29213 นางสาวปิยะวรรณ คำสิงห์ไชย	2.99
<input checked="" type="checkbox"/> ห้อง 6	<input checked="" type="checkbox"/> 29106 นายกฤตการ หวานเสร็จ	1.98
<input checked="" type="checkbox"/> ห้อง 7	<input checked="" type="checkbox"/> 26939 นางสาววาสนา แสงสิงห์	0.19
<input checked="" type="checkbox"/> ห้อง 8	<input checked="" type="checkbox"/> 26646 นางสาวอริศรา สุขเกษม	0.20
<input checked="" type="checkbox"/> ห้อง 9	<input checked="" type="checkbox"/> 29242 นายไธฤทธิ์ร์ สีธวาชีวะ	0.79
<input checked="" type="checkbox"/> ห้อง 10	<input checked="" type="checkbox"/> 29222 นายอ้ออังกูร บุญรินทร์	2.65
	<input checked="" type="checkbox"/> 29137 นางสาวเกตุมา บัญเลิศ	0.00
	<input checked="" type="checkbox"/> 29165 นางสาวบรรพตริ กรองสีนแก้ว	3.12
	<input checked="" type="checkbox"/> 29166 นางสาวบุษราคัม จันทวงค์	2.29
	<input checked="" type="checkbox"/> 29187 นายชนะชัย ทองไถ่	1.66
	<input checked="" type="checkbox"/> 29189 นายณรงค์ ทองเผือก	0.00
	<input checked="" type="checkbox"/> 26645 นางสาวสุภาพร ไช้งาม	2.24

GPA  ยังไม่จบ  ทั้งหมด  เฉพาะที่จบ PR  ยังไม่คำนวณ  ทั้งหมด  เฉพาะที่จบ

100.00% GPA Rank PR

Registrar From MACBOOKPRO # Yuan Changyai

DBMS = Access 2013 DataBase = C:\D\BOFAMPORN\Amporn\students2565.ACCDB

ร.ร.ชัยบาดาลวิทยา อ.ชัยบาดาล จ.ลพบุรี 04/10/2565  
นักเรียนระดับมัธยมศึกษาตอนปลาย [4] ชั้นปีที่ 6 ปีการศึกษา 2565 ภาคเรียนที่ 2 Comp.03/10/2565

5. เมื่อเรียบร้อยแล้วให้ออกจากหน้าต่าง คำนวณผลสัมฤทธิ์ระดับ

Secondary 56+ โปรแกรมสารสนเทศโรงเรียนระดับมัธยมศึกษา [4-6-2565-2]  
 1.เพิ่มข้อมูล 2.ระบบประมวลผล 3.รายงานผลการเรียน 4.ผลการเรียนรายภาค 5.แผนผังผล

### Secondary 56+ Program

School Information Program By Amporn Chomdej

#### คำนวณผลสัมฤทธิ์ระดับ

ห้องเรียน		ข้อมูลนักเรียน			
เลือก	ห้องเรียน	เลือก	เลขประจำตัว	ชื่อ-สกุล	ข้อมูล
<input checked="" type="checkbox"/>	ห้อง 1	<input checked="" type="checkbox"/>	29136	นางสาวศศิธร ต่วนศิริ	0.00
<input checked="" type="checkbox"/>	ห้อง 2	<input checked="" type="checkbox"/>	27031	นางสาวอัญมณี เข้มเลิศ	0.00
<input checked="" type="checkbox"/>	ห้อง 3	<input checked="" type="checkbox"/>	27922	นางสาวสุภาวดี ขวัญเพ็ง	0.00
<input checked="" type="checkbox"/>	ห้อง 4	<input checked="" type="checkbox"/>	29241	นางสาวนันทพร ร้อยชู	0.00
<input checked="" type="checkbox"/>	ห้อง 5	<input checked="" type="checkbox"/>	29213	นางสาวปิยะวรรณ คำสิงห์ไชย	0.00
<input checked="" type="checkbox"/>	ห้อง 6	<input checked="" type="checkbox"/>	29106	นายกฤตการ หวานเสรีจ	0.00
<input checked="" type="checkbox"/>	ห้อง 7	<input checked="" type="checkbox"/>	26939	นางสาววาสนา แสงสิงห์	0.00
<input checked="" type="checkbox"/>	ห้อง 8	<input checked="" type="checkbox"/>	26646	นางสาวอรุศรา สุขเกษม	0.00
<input checked="" type="checkbox"/>	ห้อง 9	<input checked="" type="checkbox"/>	29242	นายณัฐพัชร สีนวาวีระ	0.00
<input checked="" type="checkbox"/>	ห้อง 10	<input checked="" type="checkbox"/>	29222	นายเอื้ออังกูร บุญรินทร์	0.00
		<input checked="" type="checkbox"/>	29137	นางสาวเกตุณา บุญเลิศ	0.00
		<input checked="" type="checkbox"/>	29165	นางสาวบรรพตศรี กรองสินเทียมะ	0.00
		<input checked="" type="checkbox"/>	29166	นางสาวบุษราคัม จันทวงค์	0.00
		<input checked="" type="checkbox"/>	29187	นายชนะชัย ทองโถก	0.00
		<input checked="" type="checkbox"/>	29189	นายณรงค์ ทองโถก	0.00
		<input checked="" type="checkbox"/>	26645	นางสาวสุภาพร โหล้งาม	0.00

GPA  ยังไม่จบ  ทั้งหมด  เฉพาะที่จบ PR  ยังไม่คำนวณ  ทั้งหมด  เฉพาะที่จบ

100.00%

DBMS = Access 2013 DataBase = C:\DBOFAMPORN\Amporn\students2565.ACcdb

ร.ร.ชัยบาดาลวิทยา อ.ชัยบาดาล จ.ลพบุรี 04/10/2565  
 นักเรียนระดับมัธยมศึกษาตอนปลาย [4] ชั้นปีที่ 6 ปีการศึกษา 2565 ภาคเรียนที่ 2 Comp.03/10/2565

6. กลับหน้าต่างหลักให้เลือกที่

Secondary 56+ โปรแกรมสารสนเทศโรงเรียนระดับมัธยมศึกษา [4-6-2565-2]  
 1.เพิ่มข้อมูล 2.ระบบประมวลผล 3.รายงานผลการเรียน 4.ผลการเรียนรายภาค 5.แผนผังผล

### Secondary 56+ Program

School Information Program By Amporn Chomdej

ระบบงานวัดผลรวม

DBMS = Access 2013 DataBase = C:\DBOFAMPORN\Amporn\students2565.ACcdb

ร.ร.ชัยบาดาลวิทยา อ.ชัยบาดาล จ.ลพบุรี 04/10/2565  
 นักเรียนระดับมัธยมศึกษาตอนปลาย [4] ชั้นปีที่ 6 ปีการศึกษา 2565 ภาคเรียนที่ 2 Comp.03/10/2565

## 7. เลือกระบบงานทะเบียนนักเรียน

## 8. เลือกเมนู 1.เพิ่มข้อมูล &gt; 2.ส่งออกข้อมูล &gt; 1.ข้อมูลผลการเรียน(GPAX) &gt; 4.GPAX 5 ภาคเรียน ปี 65

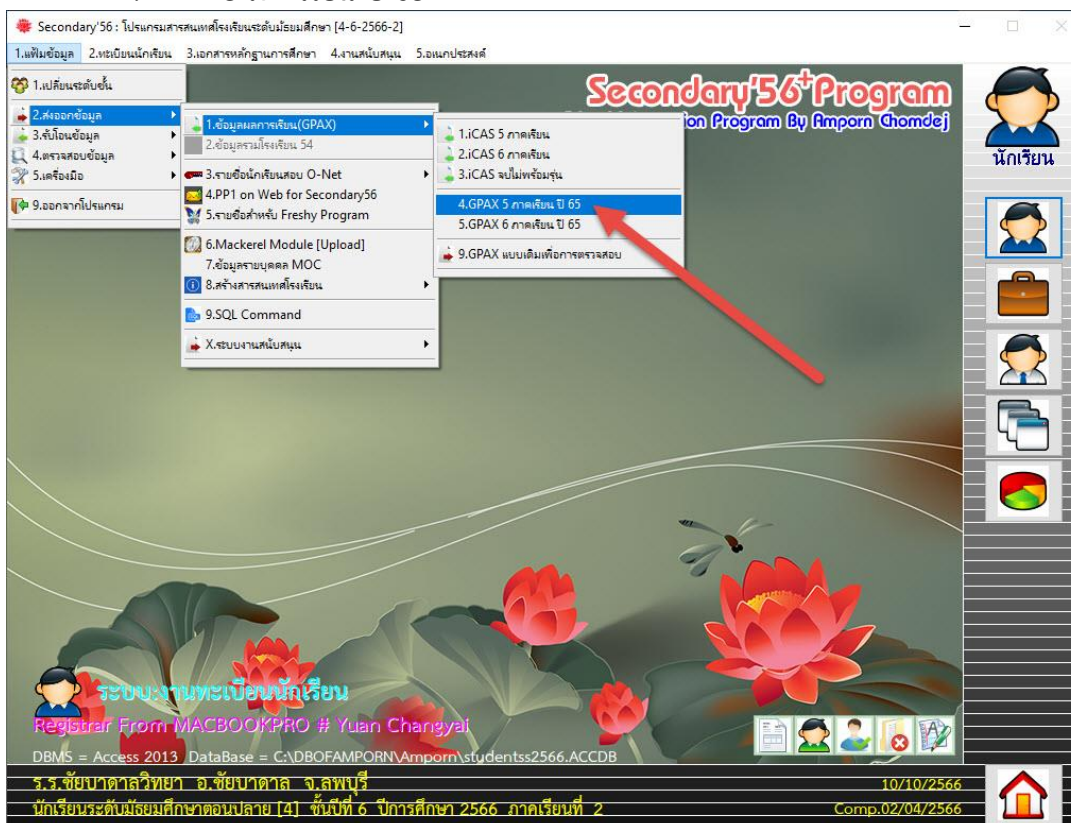

## 9. จะปรากฏหน้าต่าง ส่ง GPAX นักเรียน 5 ภาคเรียน

เลือก	ลำดับ	หมายเลข	ชื่อ-สกุล	เลขที่	GPA	PR	+นร	+วิชา
<input checked="" type="checkbox"/>	1	26694	นายคฤพล ทานะมัย[1]	01-01	2.29	27.74	0	0
<input checked="" type="checkbox"/>	2	27260	นายภริณู พันธุ์กิติ[1]	01-02	3.94	97.77	0	0
<input checked="" type="checkbox"/>	3	27268	นายโชติพล สมอินทร์[1]	01-03	3.85	92.27	0	0
<input checked="" type="checkbox"/>	4	27506	นายศิวัช บุญพันธ์[1]	01-04	4.00	99.73	0	0
<input checked="" type="checkbox"/>	5	29808	นายณัฐพล รักร้อย[1]	01-05	3.60	81.28	0	0
<input checked="" type="checkbox"/>	6	29809	นายรัฐวี ละออง[1]	01-06	3.69	84.68	0	0
<input checked="" type="checkbox"/>	7	29810	นายอนาวิล สัตย์จีน[1]	01-07	3.76	87.56	0	0
<input checked="" type="checkbox"/>	8	27287	นางสาวสุรพิชญา ชะบางาม[1]	01-08	3.91	95.81	0	0
<input checked="" type="checkbox"/>	9	27291	นางสาวเบญญาภา หล้าปัง[1]	01-09	3.94	97.77	0	0
<input checked="" type="checkbox"/>	10	27369	นางสาวภัทราพร รัตนเมือง[1]	01-10	3.91	95.81	0	0
<input checked="" type="checkbox"/>	11	27398	นางสาวณัฐญาดา นิยมทอง[1]	01-11	3.82	90.57	0	0
<input checked="" type="checkbox"/>	12	27400	นางสาวอนภรณ์ สุขตา[1]	01-12	3.54	77.48	0	0
<input checked="" type="checkbox"/>	13	27507	นางสาวกฤตภาณุจัน จันทร์เพ็ญ[1]	01-13	3.66	83.24	0	0
<input checked="" type="checkbox"/>	14	27508	นางสาวกัญญา อีราธรรม[1]	01-14	3.71	85.86	0	0
<input checked="" type="checkbox"/>	15	27646	นางสาวบุญญาธิราช เรืองศิริ[1]	01-15	3.94	97.77	0	0
<input checked="" type="checkbox"/>	16	27648	นางสาวปิยะดา ศิลากุล[1]	01-16	3.79	88.48	0	0
<input checked="" type="checkbox"/>	17	27649	นางสาวพิชชาภา รัตนเมือง[1]	01-17	3.95	98.29	0	0
<input checked="" type="checkbox"/>	18	27913	นางสาวพัฒนิตา พิรพลพร[1]	01-18	3.91	95.81	0	0
<input checked="" type="checkbox"/>	19	29811	นางสาวกัญญาวรา ตนตรี[1]	01-19	4.00	99.73	0	0
<input checked="" type="checkbox"/>	20	29812	นางสาวชญานุช บำรุงพานิชย์[1]	01-20	3.91	95.81	0	0

Form fields and values:

- ชั้นมัธยมศึกษาปีที่: 6
- ปีการศึกษา: 2566
- ภาคเรียนที่: 1
- รหัสสถานศึกษา ศร.: 1016490405
- ชื่อสถานศึกษา: ชัยบาดาลวิทยา
- Template [xlsx]: C:\STUDENT2551\_V3\48bd9-34f1e-.xlsx
- WorkSheet Student: GPAXOBEC2565-UPDATE
- Start Row1: 2
- WorkSheet Grade: (empty)
- Start Row2: 0

Small table at the bottom right of the form:

ภาคเรียน	เลือก	วันจบ	จำนวน
<input checked="" type="checkbox"/> ม.4 ภาค 1			
<input checked="" type="checkbox"/> ม.4 ภาค 2			
<input checked="" type="checkbox"/> ม.5 ภาค 1			
<input checked="" type="checkbox"/> ม.5 ภาค 2			
<input checked="" type="checkbox"/> ม.6 ภาค 1			
<input type="checkbox"/> ม.6 ภาค 2			

### ตรวจสอบข้อมูล

หมายเลข 1 รหัสสถานศึกษาของกระทรวงศึกษาธิการ ให้ตรวจสอบรหัสโรงเรียน 10 หลัก

หมายเลข 2 ตรวจสอบชื่อ Template ตรงกับชื่อไฟล์ต้นฉบับ Excel สามารถแก้ไขได้

(ชื่อแฟ้มต้นฉบับล่าสุด 48bd9-34f1e-.xlsx)

หมายเลข 3 ตรวจสอบชื่อ Worksheet Student ตรงกับชื่อ Worksheet ของไฟล์ต้นฉบับ Excel

(ชื่อ Worksheet ล่าสุด GPAXOBEC2565-UPDATE)

10. ตรวจสอบจำนวนนักเรียนให้ถูกต้อง แล้วเลือกที่ปุ่ม  เพื่อส่งข้อมูล

Secondary56: โปรแกรมสารสนเทศโรงเรียนระดับมัธยมศึกษา [4-6-2566-2]

1.เพิ่มข้อมูล 2.ทะเบียนนักเรียน 3.เอกสารหลักฐานการศึกษา 4.งานต้นแบบ 5.แอปประสงค์

นักเรียนชั้นมัธยมศึกษาปีที่ 6 ปีการศึกษา 2566 จำนวน 382 คน

เลือก	ลำดับ	หมายเลข	ชื่อ-สกุล	เลขที่	GPA	PR	+นร	+วิชา
<input checked="" type="checkbox"/>	1	26694	นายคฤหฬ ทานะชัย[1]	01-01	2.29	27.74	0	0
<input checked="" type="checkbox"/>	2	27260	นายภรณ์ชู พันธุ์กิติ[1]	01-02	3.94	97.77	0	0
<input checked="" type="checkbox"/>	3	27268	นายโชติพล สมอินทร์[1]	01-03	3.85	92.27	0	0
<input checked="" type="checkbox"/>	4	27506	นายศิวิชัย บุญพันธ์[1]	01-04	4.00	99.73	0	0
<input checked="" type="checkbox"/>	5	29808	นายณัฐพล รักร้อย[1]	01-05	3.60	81.28	0	0
<input checked="" type="checkbox"/>	6	29809	นายรัฐวี ระยอง[1]	01-06	3.69	84.68	0	0
<input checked="" type="checkbox"/>	7	29810	นายอนาวิต สัตย์จีน[1]	01-07	3.76	87.56	0	0
<input checked="" type="checkbox"/>	8	27287	นางสาวสุรพิชญา ชะบางงม[1]	01-08	3.91	95.81	0	0
<input checked="" type="checkbox"/>	9	27291	นางสาวเบญญาภา หล้าปัง[1]	01-09	3.94	97.77	0	0
<input checked="" type="checkbox"/>	10	27369	นางสาวภัทราพร รัตนเมือง[1]	01-10	3.91	95.81	0	0
<input checked="" type="checkbox"/>	11	27398	นางสาวณัฐธาดา นิยมทอง[1]	01-11	3.82	90.57	0	0
<input checked="" type="checkbox"/>	12	27400	นางสาวธนกรณีย์ สุขตา[1]	01-12	3.54	77.48	0	0
<input checked="" type="checkbox"/>	13	27507	นางสาวกฤติกาญจน์ จันทร์เพ็ญ[1]	01-13	3.66	83.24	0	0
<input checked="" type="checkbox"/>	14	27508	นางสาวกัญญา อีราธรรม[1]	01-14	3.71	85.86	0	0
<input checked="" type="checkbox"/>	15	27646	นางสาวบุญญารักษ์ เรืองศิริ[1]	01-15	3.94	97.77	0	0
<input checked="" type="checkbox"/>	16	27648	นางสาวปิยะดา ศิลากุล[1]	01-16	3.79	88.48	0	0
<input checked="" type="checkbox"/>	17	27649	นางสาวพิชชาภา รัตนเมือง[1]	01-17	3.95	98.29	0	0
<input checked="" type="checkbox"/>	18	27913	นางสาวพัฒน์ดา พิรพลพร[1]	01-18	3.91	95.81	0	0
<input checked="" type="checkbox"/>	19	29811	นางสาวกัญญ์วรา คนตรี[1]	01-19	4.00	99.73	0	0
<input checked="" type="checkbox"/>	20	29812	นางสาวชญ์ญานุช บำรุงพานิชย์[1]	01-20	3.91	95.81	0	0

ส่ง GPAX นักเรียน 5 ภาคเรียน

ชั้นมัธยมศึกษาปีที่ 6  
ปีการศึกษา 2566 ภาคเรียนที่ 1

รหัสสถานศึกษา ศร. 1016490405  
ชื่อสถานศึกษา ชัยบาดาลวิทยา

Template [xlsx]  
C:\STUDENT2551\_V3\48bd9-34f1e-.xlsx

WorkSheet Student Start Row1  
GPAXOBEC2565-UPDATE 2

WorkSheet Grade Start Row2  
0

GPAX From Secondary to iCAS

ภาคเรียน	เลือก	วันจบ	จำนวน
<input checked="" type="checkbox"/> ม.4 ภาค 1			
<input checked="" type="checkbox"/> ม.4 ภาค 2			
<input checked="" type="checkbox"/> ม.5 ภาค 1			
<input checked="" type="checkbox"/> ม.5 ภาค 2			
<input checked="" type="checkbox"/> ม.6 ภาค 1			
<input type="checkbox"/> ม.6 ภาค 2			

8.64%

เริ่มตามหลัง ● เริ่มตาม ID ● เริ่มตาม GPA ● เรียน (5ภาค) ● จบ (5ภาค) ● จบไม่พร้อมจบ

11. โปรแกรมจะดำเนินการส่งข้อมูลผลการเรียน (GPAX) ลงใน templateGPA

Secondary56: โปรแกรมสารสนเทศโรงเรียนระดับมัธยมศึกษา [4-6-2566-2]

1.เพิ่มข้อมูล 2.ทะเบียนนักเรียน 3.เอกสารหลักฐานการศึกษา 4.งานต้นแบบ 5.แอปประสงค์

นักเรียนชั้นมัธยมศึกษาปีที่ 6 ปีการศึกษา 2566 จำนวน 382 คน

เลือก	ลำดับ	หมายเลข	ชื่อ-สกุล	เลขที่	GPA	PR	+นร	+วิชา
<input checked="" type="checkbox"/>	1	26694	นายคฤหฬ ทานะชัย[1]	01-01	2.29	27.74	1	0
<input checked="" type="checkbox"/>	2	27260	นายภรณ์ชู พันธุ์กิติ[1]	01-02	3.94	97.77	1	0
<input checked="" type="checkbox"/>	3	27268	นายโชติพล สมอินทร์[1]	01-03	3.85	92.27	1	0
<input checked="" type="checkbox"/>	4	27506	นายศิวิชัย บุญพันธ์[1]	01-04	4.00	99.73	1	0
<input checked="" type="checkbox"/>	5	29808	นายณัฐพล รักร้อย[1]	01-05	3.60	81.28	1	0
<input checked="" type="checkbox"/>	6	29809	นายรัฐวี ระยอง[1]	01-06	3.69	84.68	1	0
<input checked="" type="checkbox"/>	7	29810	นายอนาวิต สัตย์จีน[1]	01-07	3.76	87.56	1	0
<input checked="" type="checkbox"/>	8	27287	นางสาวสุรพิชญา ชะบางงม[1]	01-08	3.91	95.81	1	0
<input checked="" type="checkbox"/>	9	27291	นางสาวเบญญาภา หล้าปัง[1]	01-09	3.94	97.77	1	0
<input checked="" type="checkbox"/>	10	27369	นางสาวภัทราพร รัตนเมือง[1]	01-10	3.91	95.81	1	0
<input checked="" type="checkbox"/>	11	27398	นางสาวณัฐธาดา นิยมทอง[1]	01-11	3.82	90.57	1	0
<input checked="" type="checkbox"/>	12	27400	นางสาวธนกรณีย์ สุขตา[1]	01-12	3.54	77.48	1	0
<input checked="" type="checkbox"/>	13	27507	นางสาวกฤติกาญจน์ จันทร์เพ็ญ[1]	01-13	3.66	83.24	1	0
<input checked="" type="checkbox"/>	14	27508	นางสาวกัญญา อีราธรรม[1]	01-14	3.71	85.86	1	0
<input checked="" type="checkbox"/>	15	27646	นางสาวบุญญารักษ์ เรืองศิริ[1]	01-15	3.94	97.77	1	0
<input checked="" type="checkbox"/>	16	27648	นางสาวปิยะดา ศิลากุล[1]	01-16	3.79	88.48	1	0
<input checked="" type="checkbox"/>	17	27649	นางสาวพิชชาภา รัตนเมือง[1]	01-17	3.95	98.29	1	0
<input checked="" type="checkbox"/>	18	27913	นางสาวพัฒน์ดา พิรพลพร[1]	01-18	3.91	95.81	1	0
<input checked="" type="checkbox"/>	19	29811	นางสาวกัญญ์วรา คนตรี[1]	01-19	4.00	99.73	1	0
<input checked="" type="checkbox"/>	20	29812	นางสาวชญ์ญานุช บำรุงพานิชย์[1]	01-20	3.91	95.81	1	0

ส่ง GPAX นักเรียน 33 27263 ครั้งพิมพ์ดี เป้ากั

ชั้นมัธยมศึกษาปีที่ 6  
ปีการศึกษา 2566 ภาคเรียนที่ 1

รหัสสถานศึกษา ศร. 1016490405  
ชื่อสถานศึกษา ชัยบาดาลวิทยา

Template [xlsx]  
C:\STUDENT2551\_V3\48bd9-34f1e-.xlsx

WorkSheet Student Start Row1  
GPAXOBEC2565-UPDATE 2

WorkSheet Grade Start Row2  
0

GPAX From Secondary to iCAS

ภาคเรียน	เลือก	วันจบ	จำนวน
<input checked="" type="checkbox"/> ม.4 ภาค 1			
<input checked="" type="checkbox"/> ม.4 ภาค 2			
<input checked="" type="checkbox"/> ม.5 ภาค 1			
<input checked="" type="checkbox"/> ม.5 ภาค 2			
<input checked="" type="checkbox"/> ม.6 ภาค 1			
<input type="checkbox"/> ม.6 ภาค 2			

8.64%

เริ่มตามหลัง ● เริ่มตาม ID ● เริ่มตาม GPA ● เรียน (5ภาค) ● จบ (5ภาค) ● จบไม่พร้อมจบ

## 12. เมื่อเรียบร้อยแล้วโปรแกรมจะรายงานผลการส่งข้อมูล เลือก OK

Secondary 56: โปรแกรมสารสนเทศโรงเรียนระดับมัธยมศึกษา [4-6-2566-2]

1.เพิ่มข้อมูล 2.ชดเชยนักเรียน 3.ออกสภากฎการศึกษา 4.งานต้นสนม 5.เอกปรตงค้

นักเรียนชั้นมัธยมศึกษาปีที่ 6 ปีการศึกษา 2566 จำนวน 382 คน

เลือก	ลำดับ	หมายเลข	ชื่อ-สกุล	เลขที่	GPA	PR	+นร	+วิชา
<input checked="" type="checkbox"/>	1	26694	นายคตฤพล ทานะมัย[1]	01-01	2.29	27.74	1	0
<input checked="" type="checkbox"/>	2	27260	นายภริณัฐ พันธุ์กัคดี[1]	01-02	3.94	97.77	1	0
<input checked="" type="checkbox"/>	3	27268	นายโชติพล สมอินทร์[1]	01-03	3.85	92.27	1	0
<input checked="" type="checkbox"/>	4	27506	นายศิวชัย บุญพันธ์[1]	01-04	4.00	99.73	1	0
<input checked="" type="checkbox"/>	5	29808	นายณัฐพล รักร้อย[1]	01-05	3.60	81.28	1	0
<input checked="" type="checkbox"/>	6	29809	นายรัฐวิ ลือทอง[1]	01-06	3.69	84.68	1	0
<input checked="" type="checkbox"/>	7	29810	นายอนาวิน สัตยจิน[1]	01-07	3.76	87.56	1	0
<input checked="" type="checkbox"/>	8	27287	นางสาวสุรพิชญา ชะบาง					
<input checked="" type="checkbox"/>	9	27291	นางสาวบุญญาภา หล้าปี					
<input checked="" type="checkbox"/>	10	27369	นางสาวภัทรพร รัตนเมือ					
<input checked="" type="checkbox"/>	11	27398	นางสาวณัฐญาดา นิยมทอ					
<input checked="" type="checkbox"/>	12	27400	นางสาวอนภรณ์ สุขตา[1]					
<input checked="" type="checkbox"/>	13	27507	นางสาวกัญญาอรุณ จันจ					
<input checked="" type="checkbox"/>	14	27508	นางสาวกัญญา อีราธรรม[1]					
<input checked="" type="checkbox"/>	15	27646	นางสาวบุญญารักษ์ เรืองศิริ[1]	01-15	3.94	97.77	1	0
<input checked="" type="checkbox"/>	16	27648	นางสาวปิยะดา ศิลากุล[1]	01-16	3.79	88.48	1	0
<input checked="" type="checkbox"/>	17	27649	นางสาวพิชชาภา รัตนเมือง[1]	01-17	3.95	98.29	1	0
<input checked="" type="checkbox"/>	18	27913	นางสาวพัฒนิตา พิรพลพร[1]	01-18	3.91	95.81	1	0
<input checked="" type="checkbox"/>	19	29811	นางสาวกัญญาอรุณ คนศรี[1]	01-19	4.00	99.73	1	0
<input checked="" type="checkbox"/>	20	29812	นางสาวชญานุช บำรุงพาณิชย์[1]	01-20	3.91	95.81	1	0

ส่ง GPAX นักเรียน

ชั้นมัธยมศึกษาปีที่ 6  
ปีการศึกษา 2566 ภาคเรียนที่ 1  
รหัสสถานศึกษา ศร. 1016490405  
ชื่อสถานศึกษา ชัยบาดาลวิทยา  
Template [xlsx] C:\STUDENT2551\_V3\48bd9-34f1e-.xlsx  
Worksheet Student Start Row1  
GPAXOBEC2565-UPDATE 2  
Worksheet Grade Start Row2  
0

GPAX From Secondary to iCAS

ภาคเรียน	เลือก	วันจบ	จำนวน
<input checked="" type="checkbox"/> ม.4 ภาค 1			
<input checked="" type="checkbox"/> ม.4 ภาค 2			
<input checked="" type="checkbox"/> ม.5 ภาค 1			
<input checked="" type="checkbox"/> ม.5 ภาค 2			
<input checked="" type="checkbox"/> ม.6 ภาค 1			
<input type="checkbox"/> ม.6 ภาค 2			

OK

เตรียมการส่ง GPAX OBEC2565-UPDATE... จำนวนนักเรียน 382 คน  
...จำนวนนักเรียน 0 คน  
...เวลาที่ใช้ 20:56:26-20:56:45

100.00%

เตรียมการส่ง GPAX OBEC2565-UPDATE...  
เรียน (5)ภาค จบ (5)ภาค จบไม่พร้อมเรียน

## 13. ออกจากหน้าต่างการส่งข้อมูล GPAX

Secondary 56: โปรแกรมสารสนเทศโรงเรียนระดับมัธยมศึกษา [4-6-2565-2]

1.เพิ่มข้อมูล 2.ชดเชยนักเรียน 3.ออกสภากฎการศึกษา 4.งานต้นสนม 5.เอกปรตงค้

นักเรียนชั้นมัธยมศึกษาปีที่ 6 ปีการศึกษา 2565 จำนวน 391 คน

เลือก	ลำดับ	หมายเลข	ชื่อ-สกุล	เลขที่	GPA	PR	+นร	+วิชา
<input checked="" type="checkbox"/>	1	26566	นายจิรพัฒน์ ภูประดิษฐ์[1]	01-01	3.60	75.31	1	0
<input checked="" type="checkbox"/>	2	26822	นายธราธร เตียมเสอาด[1]	01-02	3.39	59.46	1	0
<input checked="" type="checkbox"/>	3	26960	นายรววัฒน์ นาคสังฤทธิ์[1]	01-03	3.57	73.27	1	0
<input checked="" type="checkbox"/>	4	27041	นายธีรเนศ ทารสามศรี[1]	01-04	3.03	36.06	1	0
<input checked="" type="checkbox"/>	5	29107	นายอนากฤต กลิ่นกัคดี[1]	01-05	2.33	17.90	1	0
<input checked="" type="checkbox"/>	6	26587	นางสาวชุตีร์ สีนสำอางค์[1]	01-06	3.85	91.43	1	0
<input checked="" type="checkbox"/>	7	26591	นางสาวณฤมล ทองรัตน์[1]	01-07	3.81	89.51	1	0
<input checked="" type="checkbox"/>	8	26593	นางสาวปัทมา แก้วมาลา[1]	01-08	3.82	90.02	1	0
<input checked="" type="checkbox"/>	9	26596	นางสาวพรรณพร กุลสงฆ์[1]	01-09	3.89	94.11	1	0
<input checked="" type="checkbox"/>	10	26599	นางสาววรกมล ใจรักษา[1]	01-10	3.14	42.32	1	0
<input checked="" type="checkbox"/>	11	26603	นางสาวศุภาพิชญ์ นิเมเฉลิม[1]	01-11	3.93	97.57	1	0
<input checked="" type="checkbox"/>	12	26831	นางสาวกรรณก พรมดี[1]	01-12	3.96	98.72	1	0
<input checked="" type="checkbox"/>	13	26837	นางสาวชนาพร ละมณศรี[1]	01-13	3.89	94.11	1	0
<input checked="" type="checkbox"/>	14	26842	นางสาวณัฐพร ทิพย์สุขศรี[1]	01-14	3.91	95.65	1	0
<input checked="" type="checkbox"/>	15	26843	นางสาวณิชาภานต์ หอกคำ[1]	01-15	3.98	99.10	1	0
<input checked="" type="checkbox"/>	16	26844	นางสาวอนพัค ทัฬหิไทย[1]	01-16	3.99	99.48	1	0
<input checked="" type="checkbox"/>	17	26846	นางสาวอมลวรรณ กัคดีชื่น[1]	01-17	3.71	84.78	1	0
<input checked="" type="checkbox"/>	18	26848	นางสาวอัญญลักษณ์ เฟิงศรี[1]	01-18	3.81	89.51	1	0
<input checked="" type="checkbox"/>	19	26854	นางสาววรัวีร์ ทุปขุนทด[1]	01-19	3.83	90.53	1	0
<input checked="" type="checkbox"/>	20	26858	นางสาวหยกพกา กลิ่นเทศ[1]	01-20	3.94	98.20	1	0

ส่ง GPAX นักเรียน 5 ภาคเรียน

ชั้นมัธยมศึกษาปีที่ 6  
ปีการศึกษา 2565 ภาคเรียนที่ 1  
รหัสสถานศึกษา ศร. 1234567890  
ชื่อสถานศึกษา ชัยบาดาลวิทยา  
Template [xlsx] C:\STUDENT2551\_V3\48bd9-34f1e-.xlsx  
Worksheet Student Start Row1  
GPAXOBEC2565-UPDATE 2  
Worksheet Grade Start Row2  
0

GPAX From Secondary to iCAS

ภาคเรียน	เลือก	วันจบ	จำนวน
<input checked="" type="checkbox"/> ม.4 ภาค 1			
<input checked="" type="checkbox"/> ม.4 ภาค 2			
<input checked="" type="checkbox"/> ม.5 ภาค 1			
<input checked="" type="checkbox"/> ม.5 ภาค 2			
<input checked="" type="checkbox"/> ม.6 ภาค 1			
<input type="checkbox"/> ม.6 ภาค 2			

100.00%

เตรียมการส่ง GPAX OBEC2565-UPDATE...  
เรียน (5)ภาค จบ (5)ภาค จบไม่พร้อมเรียน

## 14. ปิดโปรแกรม Secondary'56

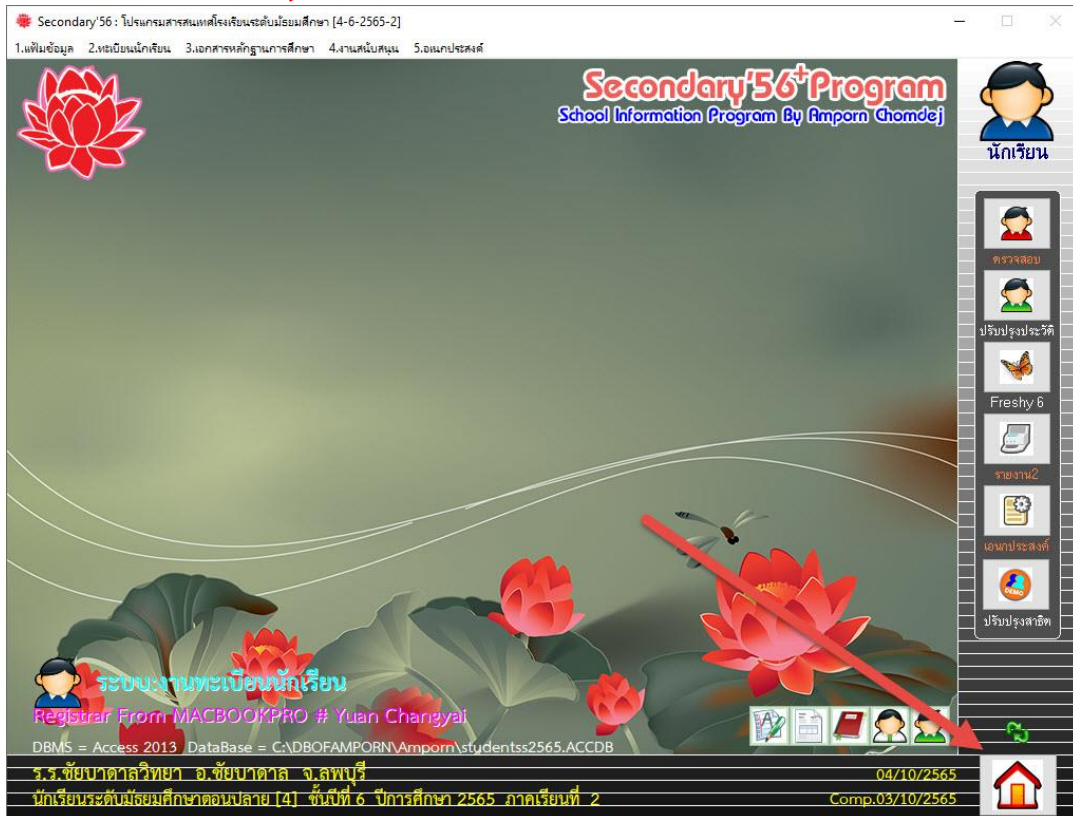

## 15. ตรวจสอบแฟ้มข้อมูลจะถูกส่งไว้ที่ C:\Student2551\_V3\48bd9-34f1e-.xlsx

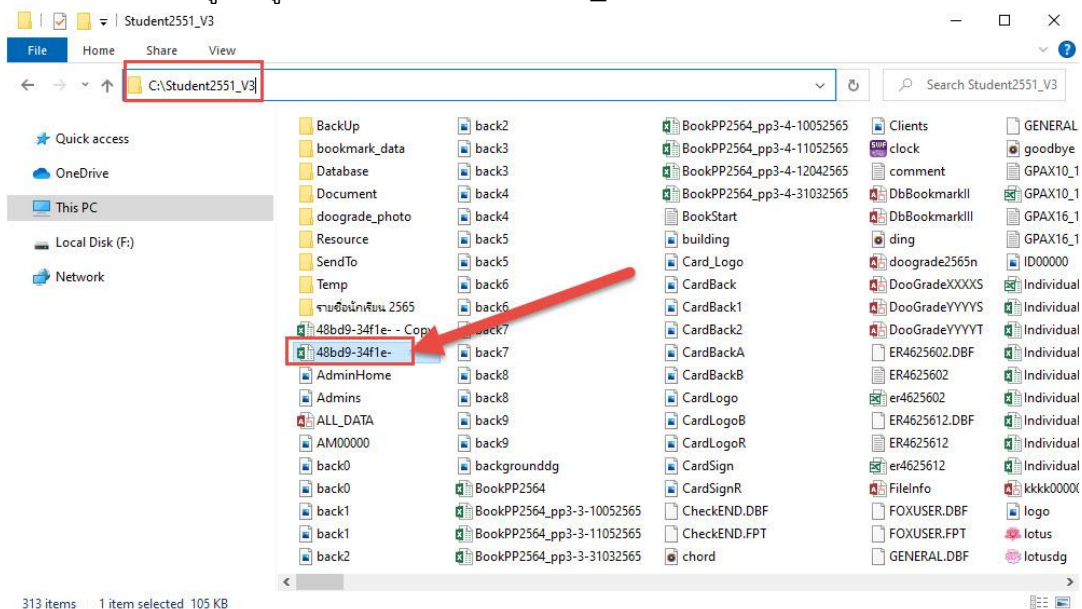

**ข้อแนะนำ** ถ้าต้องการส่งข้อมูล GPAX ใหม่ให้ลบไฟล์ 48bd9-34f1e-.xlsx ออก แล้วให้นำไฟล์ต้นฉบับมาวางใหม่ แล้วให้ดำเนินการส่งข้อมูลใหม่อีกครั้ง

16. ตรวจสอบข้อมูลก่อนอัปโหลด ให้เปิดไฟล์ [48bd9-34f1e.xlsx](#) ด้วยโปรแกรม Excel (ควรใช้ Excel 2013 ขึ้นไป) ถ้ามี Protected View ให้เลือก Enable Editing

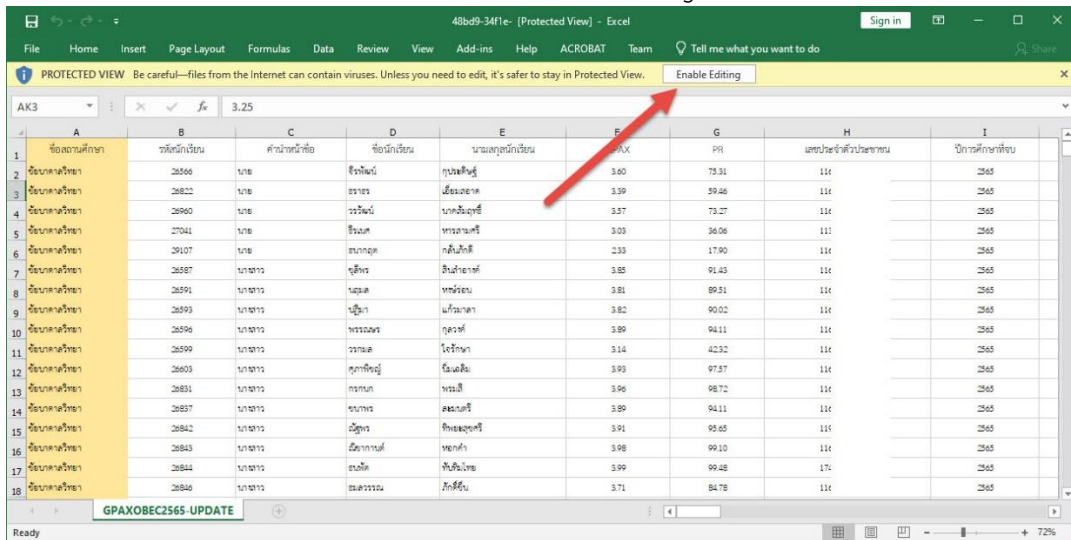

17. ตรวจสอบข้อมูลที่ส่งให้ครบถ้วน ถ้ามีการแก้ไขเล็กน้อย สามารถแก้ไขที่ไฟล์ Excel และบันทึกข้อมูลใหม่

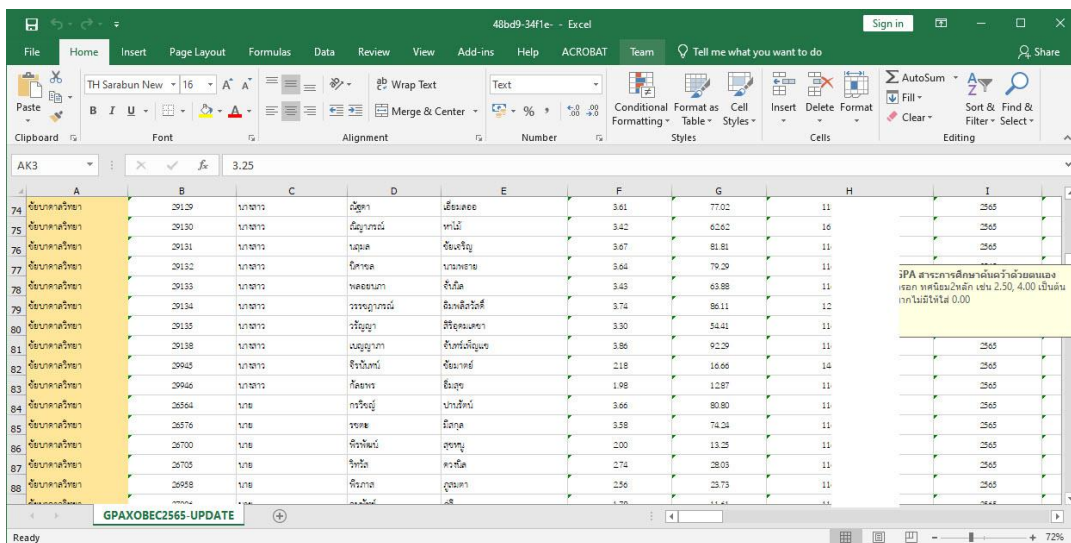

## การอัปเดตข้อมูล GPAX 5 ภาคเรียน

1. เข้าสู่ระบบส่งข้อมูลผลเรียนเฉลี่ย GPAX OBEC ให้ลงชื่อเข้าใช้เพื่อเข้าสู่ระบบ

<https://gpax.obec.go.th/>

2. เลือก นำเข้า GPAX 5 รุ่นปกติ

### 3. เลือก Upload ไฟล์ XLSX

### 4. เลือก Browse...

5. เลือกไฟล์ Excel ที่จะทำการอัปโหลด

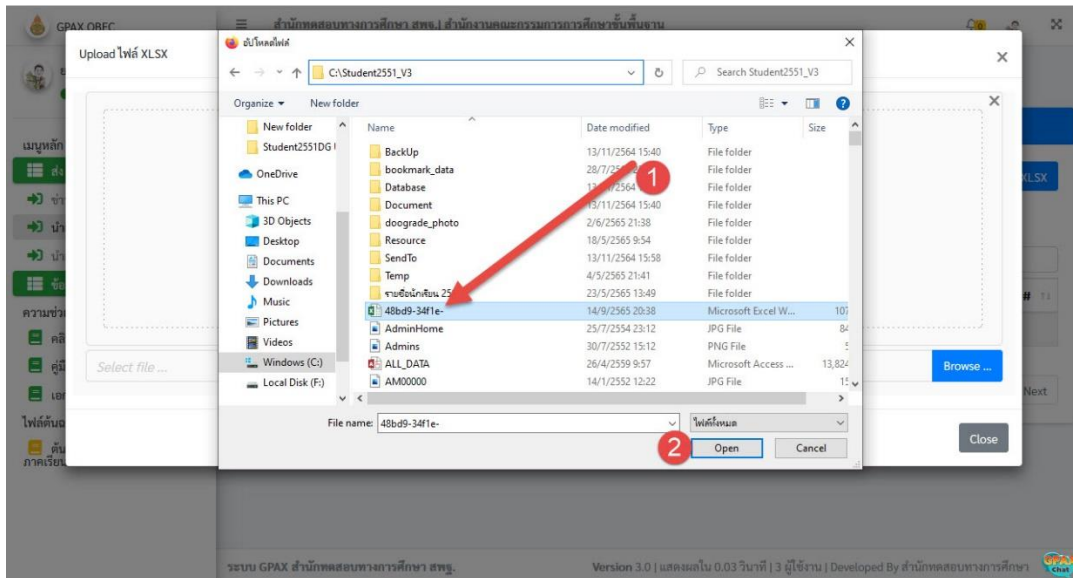

6. ไฟล์ Excel จะเข้ามาอยู่ในรายการ ตรวจสอบไฟล์ถูกต้องหรือไม่ ให้เลือก Upload (รอเวลาสักครู่...)

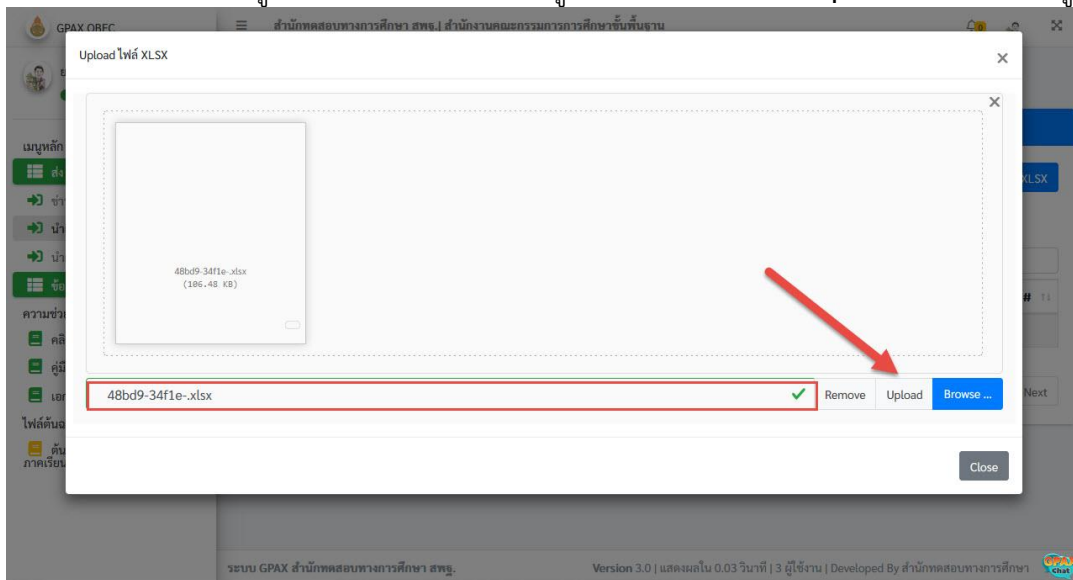

ถ้าต้องการเปลี่ยนไฟล์ที่จะอัปโหลดใหม่ ให้เลือก Remove แล้วกลับไปเลือกไฟล์ที่ต้องการใหม่อีกครั้ง

7. เมื่ออัปเดตเรียบร้อยแล้ว จะแสดงรายการ จำนวนนักเรียน สถานะ ให้ตรวจสอบ **รายการผิดพลาด**

8. จะแสดงรายการข้อมูลผิดพลาด

รายการ	จำนวน	กลุ่มสาระการเรียนรู้	UNIT	GPA	รายการ	จำนวน
รหัสนักเรียน	0	ภาษาไทย	0	0	วันเกิดนักเรียน (เรียงตาม ปี พ.ศ. เดือน วัน)	0
คำนำหน้าชื่อ	0	คณิตศาสตร์	0	0	รหัสหลักสูตร	0
ชื่อนักเรียน	1	วิทยาศาสตร์และเทคโนโลยี	0	0		
นามสกุลนักเรียน	7	สังคมศึกษา	0	0		
GPAX	0	สุขศึกษา	0	0		
PR	0	ศิลปะ	0	0		
เลขประจำตัวประชาชน	0	การงานอาชีพฯ	0	0		
ปีการศึกษาที่จบ	0	ภาษาต่างประเทศ	0	0		
ภาคเรียนที่จบ	0	ค้นคว้าด้วยตนเอง	0	0		
วันอนุมัติการจบ	0	รวมหน่วยกิตทั้งหมด	0			

ให้ตรวจสอบรายการผิดพลาดที่ขึ้นมา สำหรับการส่ง GPAX 5 ภาคเรียน จะมีรายการผิดพลาดที่สามารถให้ผ่านได้ เช่น ผลการเรียนเฉลี่ยน้อยกว่า 1.00 , จำนวนหน่วยการเรียนรวมไม่ถึงเกณฑ์ เป็นต้น

รายการที่ควรตรวจและไม่ให้มีรายการผิดพลาด เช่น รหัสนักเรียน , คำนำหน้าชื่อ , นักเรียน , เลขประจำตัวประชาชน เป็นต้น

## 9. ต้องการตรวจสอบรายการผิดพลาดว่าเป็นนักเรียนคนใด ให้เลือกที่ ชื่อสถานศึกษา

GPAX OBEC

ยวน ช่างใหญ่  
ออนไลน์ | Online

เมนูหลัก

- ส่ง GPAX
- ข่าวประชาสัมพันธ์
- นำเข้า GPAX5 รวม IS
- นำเข้า GPAX5 รวม IS ไม่พร้อมรุ่น
- ข้อมูลหลัก

ความช่วยเหลือ

- คู่มือการใช้งานระบบ
- คู่มือการใช้งาน
- เอกสารประกอบการบรรยาย

ไฟล์ต้นฉบับสำหรับนำเข้า GPAX 5-6

- ต้นฉบับไฟล์นำเข้า GPAX 5-6 ภาคเรียน

จัดการระบบ

หน้าหลักจัดการระบบส่ง GPAXนำเข้า GPAX5 รวม IS

นำเข้า GPAX5 รวม IS

Show 10 entries

Search:

ลำดับที่	ปีการศึกษา	สถานศึกษา	นักเรียนชาย	นักเรียนหญิง	นักเรียนทั้งหมด	สถานะ	datetime	#
1	2565	ชัยบาดาลวิทยา	123	273	396	ส่งข้อมูลเข้าระบบ คลิ๊กเพื่อดูรายละเอียด	2022-09-16 11:38:07	แก้ไขไฟล์ XLSX ใหม่ ลบ

Showing 1 to 1 of 1 entries

Previous 1 Next

ระบบ GPAX สำนักทดสอบทางการศึกษา สพฐ. Version 3.0 | แสดงผลใน 0.03 วินาที | 5 ผู้ใช้งาน | Developed By สำนักทดสอบทางการศึกษา

## 10. จะแสดงจำนวนรายการที่กรอกข้อมูลไม่สมบูรณ์ เลือก OK

รายการข้อมูลของโรงเรียนชัยบาดาลวิทยา สพม.ลพบุรี (เจ้าหน้าที่ ยวน ช่างใหญ่ เบอร์ติดต่อ 0816651657)

Show 10 entries

Search:

#	รหัสนักเรียน	ตำแหน่ง	คำนำหน้า	ชื่อ	นามสกุล	GPAX	ภาษาไทย	คณิตศาสตร์	วิทย์/เทคโนโลยี	สังคมฯ	สุขศึกษา
1	29160	นางสาว	กัญญา	พวงมาลี	3.66						
2	26566	นาย	จิรพัฒน์	กุ	3.60						
3	26822	นาย	ธราธร	เฒิม	3.39						
4	26960	นาย	วรวัดน์	นาค	3.57						
5	27041	นาย	จิรนต์	หรรสน	3.03	36.86	1139600277718	4.00	1.62	10.00	3.45
6	29106	นาย	กฤดา	หวน	1.98	12.87	1169200057729	4.00	1.37	10.00	2.55
7	29107	นาย	ธนากร	กัสนัก	2.33	18.93	1160101885366	4.00	2.50	10.00	2.75
8	26587	นางสาว	บุษิพร	สินสา	3.85	91.54	1169200045674	4.00	3.62	10.00	4.00

**กรอกข้อมูลไม่สมบูรณ์**

กรุณาตรวจสอบข้อมูล จำนวน 8 ตำแหน่ง

OK

## 11. สามารถตรวจสอบได้ว่าเป็นนักเรียนคนใดที่ข้อมูลไม่สมบูรณ์

Show 10 entries

Search:

#	รหัส นักเรียน	คำ นำ หน้า	ชื่อ	นาม สกุล	GPAX	PR	เลข ป.ช.	ภาษาไทย		คณิตศาสตร์		วิทย์/เทคโนโลยี		สังคมฯ		สุขศึกษา	
								UNIT	GPA	UNIT	GPA	UNIT	GPA	UNIT	GPA	UNIT	GPA
21	26854	นางสาว	วรวิร์	บุปผาทด	3.83	90.65	1	4.00	3.50	10.00	4.00	25.50	3.79	8.00	3.93	2.00	4.00
22	26858	นางสาว	หยก พกา	กสิ์เทศ	3.94	98.23	1	4.00	3.62	10.00	4.00	25.50	3.97	8.00	3.96	2.00	4.00
23	26860	นางสาว	อริญ ญา	แสนศิริ	3.51	66.37	1	4.00	3.00	10.00	3.57	25.50	3.60	8.00	3.53	2.00	3.75
24	26966	นางสาว	กมล วรรณ	จำปวรินทร์	3.11	69.57	1	4.00	3.50	10.00	3.47	25.50	3.57	8.00	3.56	2.00	4.00
25	26974	นางสาว	ณิศา	กรวงแก้ว	3.71	84.97	1	4.00	3.37	10.00	3.82	25.50	3.68	8.00	3.75	2.00	4.00
26	29108	นางสาว	กมล วรรณ	จิตรโธ	3.05	37.62	1	4.00	2.75	10.00	2.65	25.50	3.20	8.00	3.53	2.00	3.25
27	29109	นางสาว	จิรัชญา	พิมพ์หา	3.99	99.49	1	4.00	3.87	10.00	4.00	25.50	4.00	8.00	4.00	2.00	4.00
28	29110	นางสาว	จุฑา ทิพย์	คางจรรยา	2.82	30.55	1	4.00	3.37	10.00	2.25	25.50	2.96	8.00	3.06	2.00	3.75
29	29111	นางสาว	ธีราพร	คิดการ	3.92	96.71	1	4.00	4.00	10.00	3.90	25.50	3.88	8.00	3.96	2.00	4.00
30	29112	นางสาว	ถาวรีย์	ข้าหาญ	3.00	35.47	1	4.00	3.12	10.00	3.07	25.50	2.73	8.00	2.96	2.00	3.37

Showing 21 to 30 of 396 entries

Previous 1 2 3 4 5 ... 40 Next

## 12. ถ้าต้องการอัปเดตใหม่ ให้เลือก แก้ไขไฟล์ XLSX ใหม่

GPAX OBEC

ยวน ช่างใหญ่  
ออนไลน์ | Online

เมนูหลัก

- ส่ง GPAX
- ข่าวประชาสัมพันธ์
- นำเข้า GPAX5 รวม IS
- นำเข้า GPAX5 รวม IS ไม่พร้อมรุ่น
- ข้อมูลหลัก

ความช่วยเหลือ

- คู่มือการใช้งานระบบ
- คู่มือการใช้งาน
- เอกสารประกอบการบรรยาย

ไฟล์ต้นฉบับสำหรับนำเข้า GPAX 5-6

- ต้นฉบับไฟล์นำส่ง GPAX 5-6 ภาคเรียน

สำนักงานทดสอบทางการศึกษา สทศ. | สำนักงานคณะกรรมการการศึกษาขั้นพื้นฐาน

จัดการระบบ

หน้าหลักจัดการระบบส่ง GPAXนำเข้า GPAX5 รวม IS

นำเข้า GPAX5 รวม IS

Show 10 entries

Search:

ลำดับ ที่	ปีการ ศึกษา	สถาน ศึกษา	นักเรียน ชาย	นักเรียน หญิง	นักเรียน ทั้งหมด	สถานะ	datetime	#
1	2565	ข้อมูลศาล วิทยา	123	273	396	ส่งข้อมูลเข้าระบบ คลิ กเพื่อดูรายละเอียด	2023-09-16 11:38:57	แก้ไข ไฟล์ XLSX ใหม่ ลบ

Showing 1 to 1 of 1 entries

Previous 1 Next

ระบบ GPAX สำนักงานทดสอบทางการศึกษา สทศ. | Version 3.0 | แสดงผลใน 0.03 วินาที | 5 ผู้ใช้งาน | Developed By สำนักงานทดสอบทางการศึกษา

### 13. เลือกไฟล์ Excel ที่ต้องการอัปโหลดใหม่

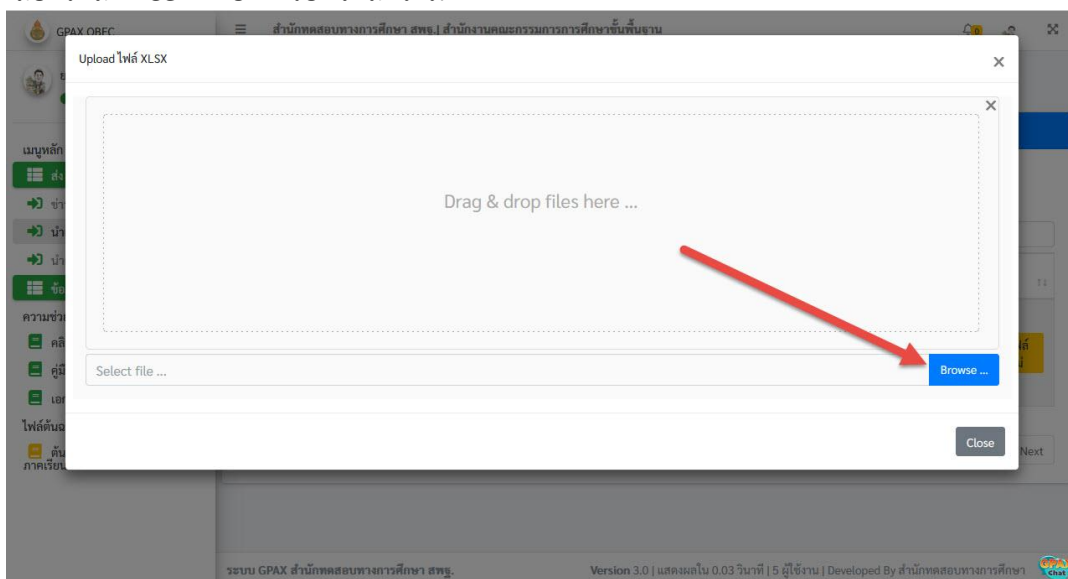

แล้วดำเนินการ Upload ไฟล์ขึ้นระบบใหม่

### 14. ถ้าต้องการลบไฟล์ที่ได้อัปโหลดไว้ให้เลือก ลบ

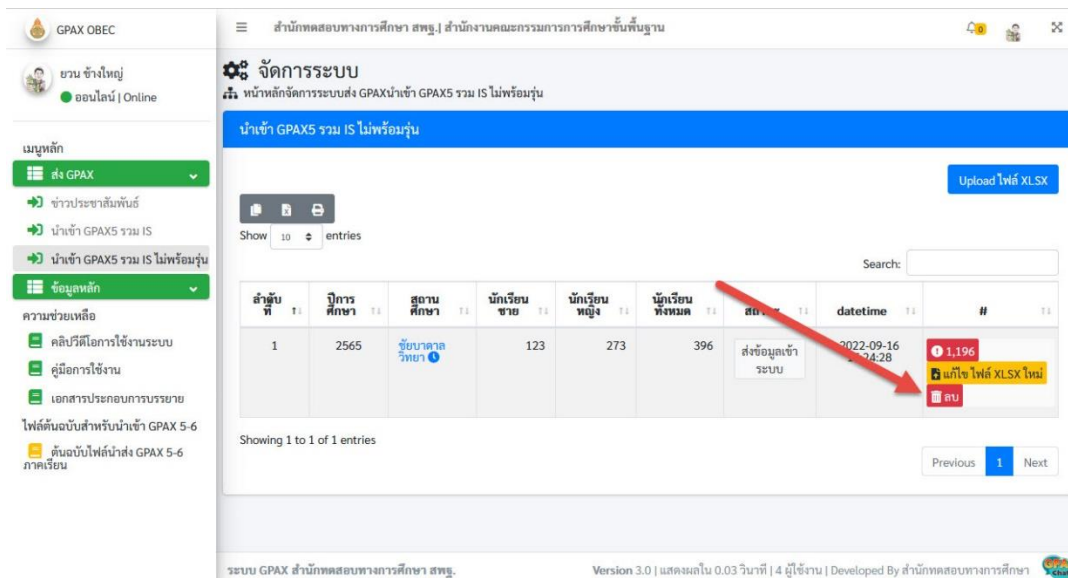

## 15. ยืนยันการลบ ให้เลือก OK

GPAX BEC

ยวน ช่างใหญ่  
ออนไลน์ | Online

เมนูหลัก

- ส่ง GPAX
- ข่าวประชาสัมพันธ์
- นำเข้า GPAX5 รวม IS
- นำเข้า GPAX5 รวม IS ไม่พร้อมรุ่น
- ข้อมูลหลัก

ความช่วยเหลือ

- คู่มือการใช้งานระบบ
- คู่มือการใช้งาน
- เอกสารประกอบการบรรยาย

ไฟล์ต้นฉบับสำหรับนำเข้า GPAX 5-6 ภาคเรียน

ต้นฉบับไฟล์นำส่ง GPAX 5-6 ภาคเรียน

จัดการระบบ

หน้าหลักจัดการระบบส่ง GPAXนำเข้า GPAX5 รวม IS ไม่พร้อมรุ่น

นำเข้า GPAX5 รวม IS ไม่พร้อมรุ่น

Upload ไฟล์ XLSX

Show 10 entries

Search:

สถานะ	datetime	#
ส่งข้อมูลเข้าระบบ	2022-09-16 15:24:28	1,196

Showing 1 to 1 of 1 entries

Previous 1 Next

ระบบ GPAX สำนักทดสอบทางการศึกษา สพฐ. Version 3.0 | แสดงผลใน 0.03 วินาที | 4 ผู้ใช้งาน | Developed By สำนักทดสอบทางการศึกษา

## 16. จะกลับมาหน้าให้นำเข้าข้อมูลใหม่

GPAX BEC

ยวน ช่างใหญ่  
ออนไลน์ | Online

เมนูหลัก

- ส่ง GPAX
- ข่าวประชาสัมพันธ์
- นำเข้า GPAX5 รวม IS
- นำเข้า GPAX5 รวม IS ไม่พร้อมรุ่น
- ข้อมูลหลัก

ความช่วยเหลือ

- คู่มือการใช้งานระบบ
- คู่มือการใช้งาน
- เอกสารประกอบการบรรยาย

ไฟล์ต้นฉบับสำหรับนำเข้า GPAX 5-6 ภาคเรียน

ต้นฉบับไฟล์นำส่ง GPAX 5-6 ภาคเรียน

จัดการระบบ

หน้าหลักจัดการระบบส่ง GPAXนำเข้า GPAX5 รวม IS ไม่พร้อมรุ่น

นำเข้า GPAX5 รวม IS ไม่พร้อมรุ่น

Upload ไฟล์ XLSX

Show 10 entries

Search:

ลำดับที่	ปีการศึกษา	สถานศึกษา	นักเรียนชาย	นักเรียนหญิง	นักเรียนทั้งหมด	สถานะ	datetime	#
No data available in table								

Showing 0 to 0 of 0 entries

Previous Next

ระบบ GPAX สำนักทดสอบทางการศึกษา สพฐ. Version 3.0 | แสดงผลใน 0.03 วินาที | 3 ผู้ใช้งาน | Developed By สำนักทดสอบทางการศึกษา

### 17. ข้อมูลถูกต้องให้เลือก ยืนยันข้อมูล การส่ง GPAX ถึงจะเรียบร้อย

วิธีการอัปโหลดข้อมูล และการตรวจสอบ  
ความผิดพลาด ให้ดูจากคู่มือการใช้งาน ที่  
<https://gpax.obec.go.th/>

ให้นำส่งไฟล์ถึงผู้รับผิดชอบทางเว็บไซต์  
<https://gpax.obec.go.th/>  
ภายในวันและเวลาที่กำหนด

ด้วยความปรารถนาดีจาก  
WeSchool Team

## ถ้ามีปัญหาหรือข้อสงสัยการใช้งานโปรแกรม Secondary'56Plus ติดต่อได้ที่

นายวิศิษฐ์ศักดิ์ แสงพรหมศรี

Tel : 081-935-6100

e-mail : Gpa2544@gmail.com

Line ID : Skr14d

นายพิธพงศ์ ยิ้มเปรม

Tel : 089-6461498

e-mail : pitapongsoft@gmail.com

Line ID : pitapong.yim

นายยวน ช่างใหญ่

Tel : 092-9352954 , 081-6651657

e-mail : changyaisoft@gmail.com

Line ID : changyaisoft

หรือสอบถามเพิ่มเติมได้ที่ phothasoft@gmail.com line id : phothasoft