

การส่งข้อมูลผลการเรียนเฉลี่ย (GPAX) From Secondary'56 to GPAX OBEC

By WeSchool Team

สงวนลิขสิทธิ์ตามพระราชบัญญัติลิขสิทธิ์ พ.ศ.2537

ดาวน์โหลดไฟล์ต้นฉบับนำส่ง GPAX

1. เข้าเว็บไซต์ <https://gpax.obec.go.th/>
เลือกดาวน์โหลดไฟล์ต้นฉบับได้ที่ ต้นฉบับไฟล์นำส่ง GPAX

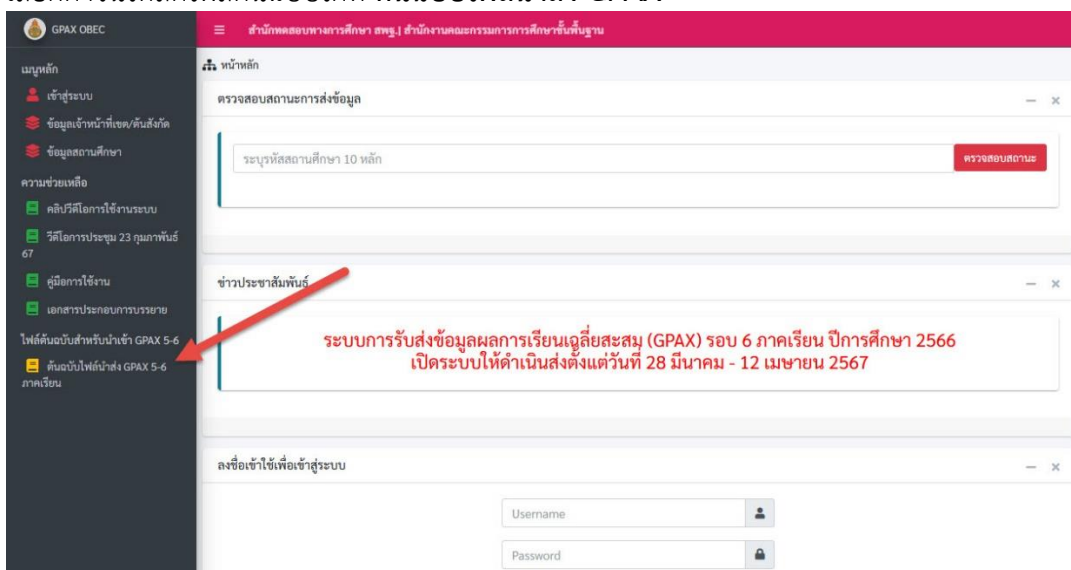

2. กรณีที่ดาวน์โหลดที่เครื่องงานทะเบียน ให้เลือกบันทึกไฟล์ไว้ที่ C:\Student2551_V3 เลือก บันทึก

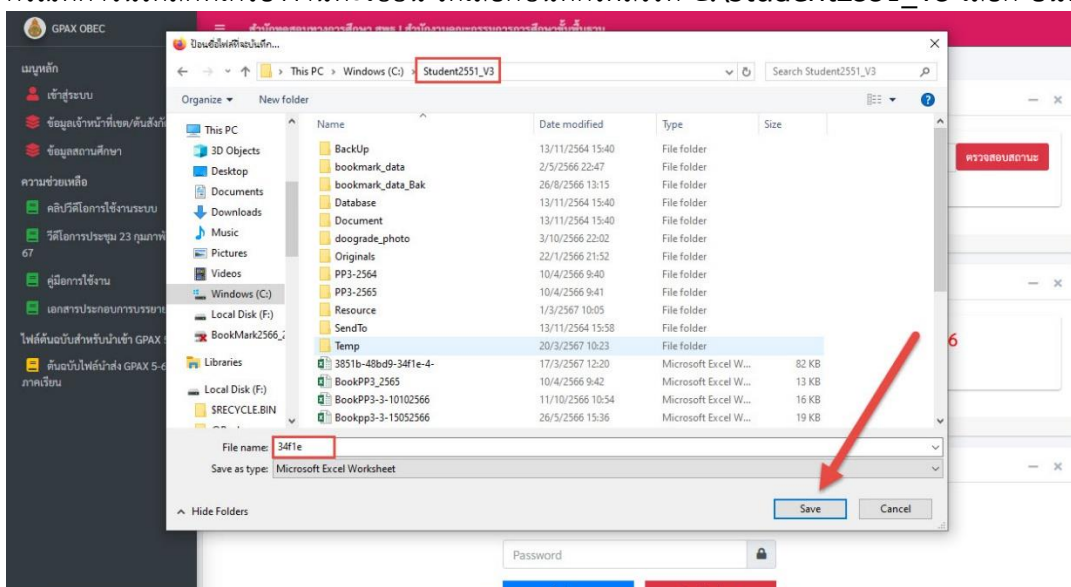

กรณีเครื่องที่ดาวน์โหลดไฟล์ต้นฉบับนำส่ง GPAX อยู่คนละเครื่องกับเครื่องที่ใช้งานระบบงานทะเบียนให้ดาวน์โหลดมาแล้วสำเนาไปไว้ที่ C:\Student2551_V3 ของเครื่องที่ใช้งาน

3. ไฟล์ต้นฉบับนำส่ง GPAX 6 ภาคเรียน ชื่อไฟล์ 34f1e.xlsx

ข้อแนะนำ

- ถ้ามีไฟล์ต้นฉบับเดิมอยู่ในโฟลเดอร์ C:\Student2551_V3 ควรลบไฟล์เดิมออกก่อน
- ไฟล์ต้นฉบับที่ดาวน์โหลดมาไม่ต้องแก้ไขใด ๆ ทั้งสิ้น

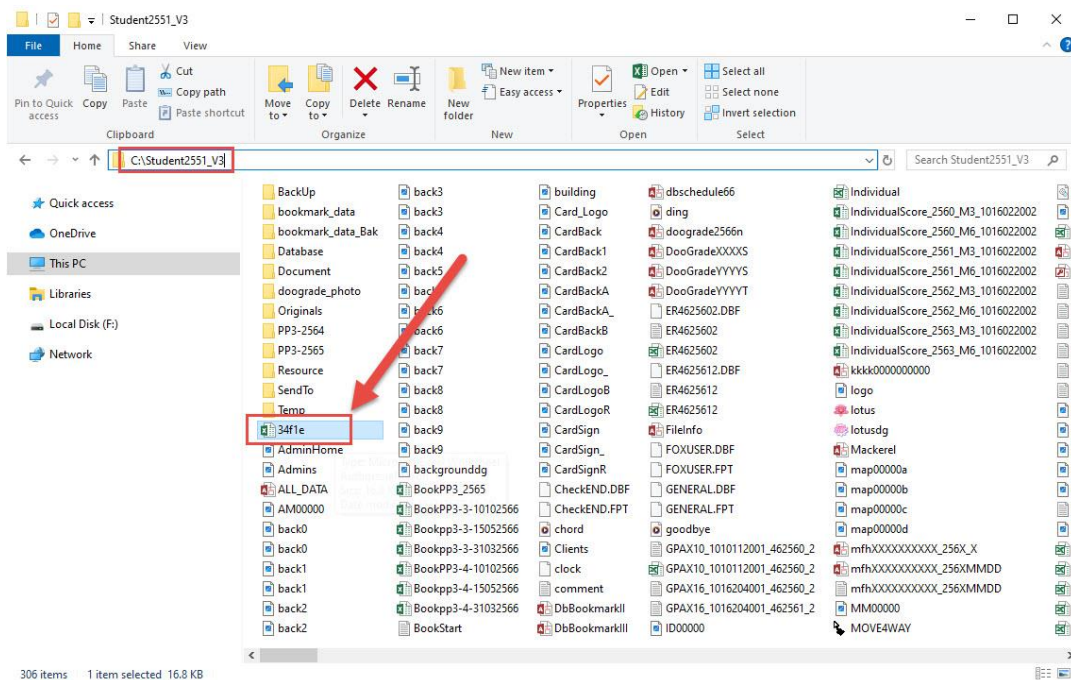

การส่งข้อมูลผลการเรียนเฉลี่ย From Secondary'56 to GPAX OBEC

รุ่นของโปรแกรมที่ใช้ส่ง GPAX For TCAS จะต้องเป็นรุ่น Compile 02/04/2566 หรือสูงกว่า

1. การส่ง GPA 6 ภาคเรียนต้องบันทึกผลการจบหลักสูตรให้เรียบร้อยก่อน และให้ส่งข้อมูลที่ระดับชั้นมัธยมศึกษาปีที่ 6 ปีการศึกษา 2566 ภาคเรียนที่ 2

Secondary'56+ Program
School Information Program By Amporn Chomdej

รหัสโรงเรียน: 1016204001 Final Compile: 02/04/2566

ชื่อโรงเรียน: ชัยบาดาลวิทยา

ระดับชั้น: มัธยมศึกษาตอนปลาย ชั้นปีที่ 6

ปีการศึกษา: 2566 ภาคเรียนที่ 2

ชื่อผู้ใช้: Registrar

รหัสผ่านใช้งาน: *****

เลือกระบบงาน: งานทะเบียนนักเรียน

เส้นทางฐานข้อมูล: C:\DFOBAMPORN

สร้างสรรคโดยครูอัมพร ขนเดจ [อรรมภอน] Line ID: phothasoft
E-Mail : phothasoft@gmail.com Web : www.phothasoft.com
สงวนลิขสิทธิ์ตามพระราชบัญญัติลิขสิทธิ์ พ.ศ.2537

2. เข้าระบบงานวัดผลรวม เพื่อคำนวณผลการเรียนรวมอีกครั้งก่อนส่งข้อมูล GPA

Secondary'56 : โปรแกรมสารสนเทศโรงเรียนระดับมัธยมศึกษา [4-6-2566-2]

1.เพิ่มข้อมูล 2.ทะเบียนนักเรียน 3.เอกสารหลักฐานการศึกษา 4.งานต้นแบบ 5.งานประสงค์

Secondary'56+ Program
School Information Program By Amporn Chomdej

นักเรียน

ครู

งานทะเบียนนักเรียน

งานวัดผลรวม

งานระบบงาน

Registrar From MACBOOKPRO # Yuan Changyai

DBMS = Access 2013 DataBase = C:\DFOBAMPORN\Amporn\studentss2566_ACCDB

ร.ร.ชัยบาดาลวิทยา อ.ชัยบาดาล จ.ลพบุรี 17/03/2567

นักเรียนระดับมัธยมศึกษาตอนปลาย [4] ชั้นปีที่ 6 ปีการศึกษา 2566 ภาคเรียนที่ 2 Comp.02/04/2566

3. เลือกเมนู 2.ระเบียบผลการเรียน > 4.การประเมินผลรวม > 1.คะแนนผลสัมฤทธิ์

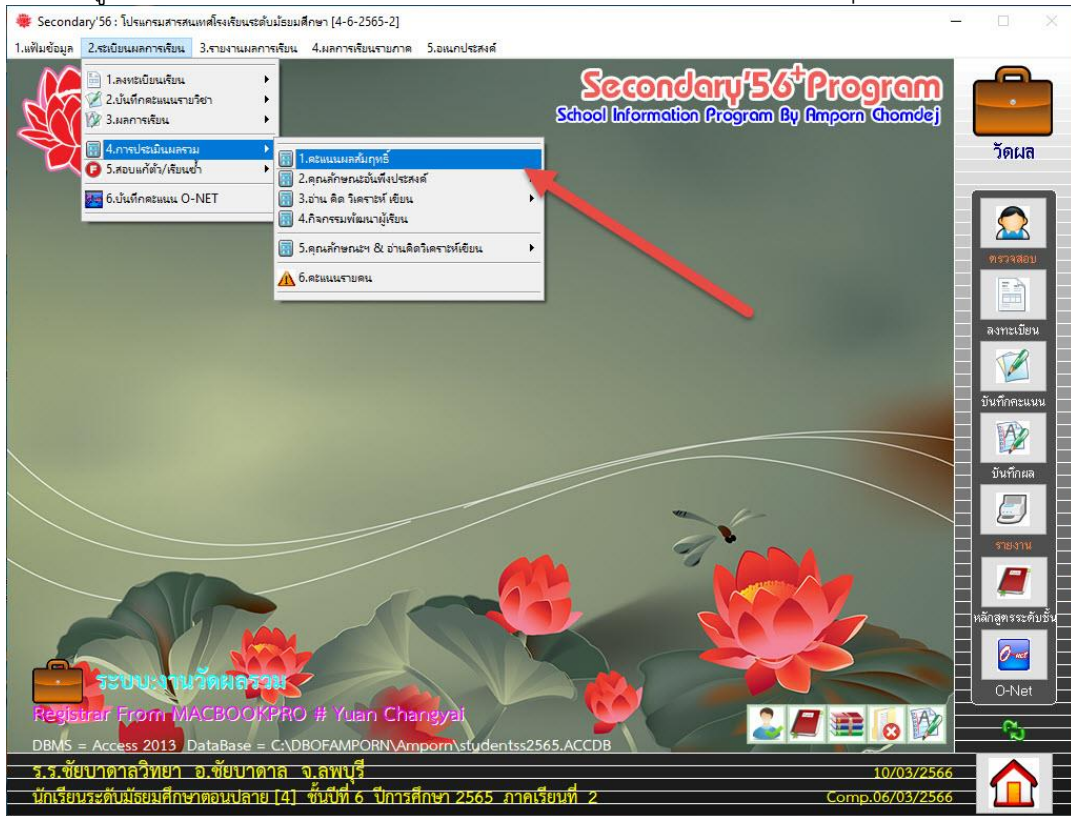

4. เลือก GPA ทั้งหมด และ PR ทั้งหมด แล้วคำนวณ GPA > Rank > PR

ห้องเรียน	เลือก	เลขประจำตัว	ชื่อ-สกุล	ข้อมูล
ห้อง 1	<input checked="" type="checkbox"/>	29136	นางสาวศศิธร ค่านศิริ	2.98
ห้อง 2	<input checked="" type="checkbox"/>	29242	นายณัฐพัชร์ สินธวาชีวะ	0.79
ห้อง 3	<input checked="" type="checkbox"/>	26646	นางสาวอริศรา สุขเกษม	0.20
ห้อง 4	<input checked="" type="checkbox"/>	29213	นางสาวปิยะวรรณ คำสิงห์ไชย	2.99
ห้อง 5	<input checked="" type="checkbox"/>	27031	นางสาวอัญมณี เข้มเลิศ	1.29
ห้อง 6	<input checked="" type="checkbox"/>	26645	นางสาวสุภาพร โพธิ์งาม	2.24
ห้อง 7	<input checked="" type="checkbox"/>	26939	นางสาววรสมา แสงสิงห์	0.19
ห้อง 8	<input checked="" type="checkbox"/>	29106	นายกฤตการ หวานเสรีจ	1.98
ห้อง 9	<input checked="" type="checkbox"/>	29241	นางสาวไฉพร จ้อยชู	2.03
ห้อง 10	<input checked="" type="checkbox"/>	29137	นางสาวเกตุณา บุญเลิศ	0.00
		29165	นางสาวบรรพตริ กรองสิ้น ฑิยะ	3.12
		29166	นางสาวบุษราคัม จันทวงค์	2.29
		29222	นายเอื้ออังกูร บุญรินทร์	2.65
		29187	นายชนะชัย ทองน่าน	1.66
		29189	นายณรงค์ ทองเผือก	0.00
		27922	นางสาวสุภาวดี ขวัญเพ็ง	2.48

5. เมื่อเรียบร้อยแล้วให้ออกจากหน้าต่าง คำนวณผลสัมฤทธิ์ระดับ

Secondary 56+ Program
School Information (Program By Amporn Chomdej)

คำนวณผลสัมฤทธิ์ระดับ

ห้องเรียน		ข้อมูลนักเรียน			
เลือก	ห้องเรียน	เลือก	เลขประจำตัว	ชื่อ-สกุล	ข้อมูล
<input checked="" type="checkbox"/>	ห้อง 1	<input checked="" type="checkbox"/>	29136	นางสาวศศิธร ต่วนศิริ	0.00
<input checked="" type="checkbox"/>	ห้อง 2	<input checked="" type="checkbox"/>	29242	นายณัฐพัชร สีนาวาชีวะ	0.00
<input checked="" type="checkbox"/>	ห้อง 3	<input checked="" type="checkbox"/>	26646	นางสาวอริศรา สุขเกษม	0.00
<input checked="" type="checkbox"/>	ห้อง 4	<input checked="" type="checkbox"/>	29213	นางสาวปิยะวรรณ คำสิงห์ไชย	0.00
<input checked="" type="checkbox"/>	ห้อง 5	<input checked="" type="checkbox"/>	27031	นางสาวอัญมณี เข้มเลิศ	0.00
<input checked="" type="checkbox"/>	ห้อง 6	<input checked="" type="checkbox"/>	26645	นางสาวสุภาพร ไพรัชงาม	0.00
<input checked="" type="checkbox"/>	ห้อง 7	<input checked="" type="checkbox"/>	26939	นางสาววาสนา แสงสิงห์	0.00
<input checked="" type="checkbox"/>	ห้อง 8	<input checked="" type="checkbox"/>	29106	นายกฤตดากร หวานเสรีจ	0.00
<input checked="" type="checkbox"/>	ห้อง 9	<input checked="" type="checkbox"/>	29241	นางสาวนัสพร จ้อยชู	0.00
<input checked="" type="checkbox"/>	ห้อง 10	<input checked="" type="checkbox"/>	29137	นางสาวเกตุณา บุญเลิศ	0.00
		<input checked="" type="checkbox"/>	29165	นางสาวบรรพตริ์ กรองสัน กี่ยะ	0.00
		<input checked="" type="checkbox"/>	29166	นางสาวบุษราคัม จันทะวงศ์	0.00
		<input checked="" type="checkbox"/>	29222	นายเอื้ออังกูร บุญรินทร์	0.00
		<input checked="" type="checkbox"/>	29187	นายชนะชัย ทองน้วน	0.00
		<input checked="" type="checkbox"/>	29189	นายณรงค์ ทองเผือก	0.00
		<input checked="" type="checkbox"/>	27922	นางสาวสุภาวดี ขวัญเพ็ง	0.00

GPA ยังไม่จบ ทั้งหมด เฉพาะที่จบ PR ยังไม่คำนวณ ทั้งหมด เฉพาะที่จบ

100.00%

Registrar From MACBOOKPRO # Yuan Changyal
DBMS = Access 2013 DataBase = C:\DBOFAMPORN\Amporn\students2565.ACCDB
ร.ร.ชัยบาดาลวิทยา อ.ชัยบาดาล จ.ลพบุรี 10/03/2566
นักเรียนระดับมัธยมศึกษาตอนปลาย [4] ชั้นปีที่ 6 ปีการศึกษา 2565 ภาคเรียนที่ 2 Comp.06/03/2566

6. กลับหน้าต่างหลักให้เลือกที่

Secondary 56+ Program
School Information (Program By Amporn Chomdej)

ระบบงานวัดผลรวม

Registrar From MACBOOKPRO # Yuan Changyal
DBMS = Access 2013 DataBase = C:\DBOFAMPORN\Amporn\students2565.ACCDB
ร.ร.ชัยบาดาลวิทยา อ.ชัยบาดาล จ.ลพบุรี 10/03/2566
นักเรียนระดับมัธยมศึกษาตอนปลาย [4] ชั้นปีที่ 6 ปีการศึกษา 2565 ภาคเรียนที่ 2 Comp.06/03/2566

7. เลือกระบบงานทะเบียนนักเรียน

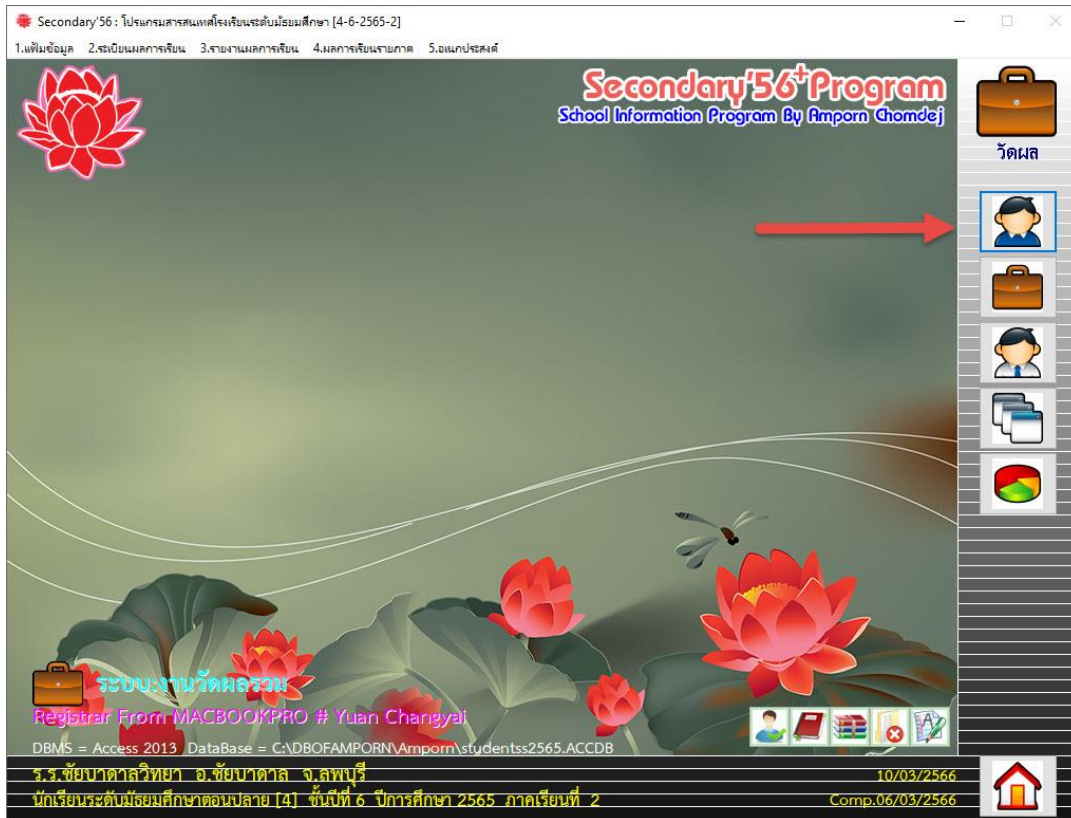

8. เลือกเมนู 1.เพิ่มข้อมูล > 2.ส่งออกข้อมูล > 1.ข้อมูลผลการเรียน(GPAX) > 5.GPAX 6 ภาคเรียน ปี 65

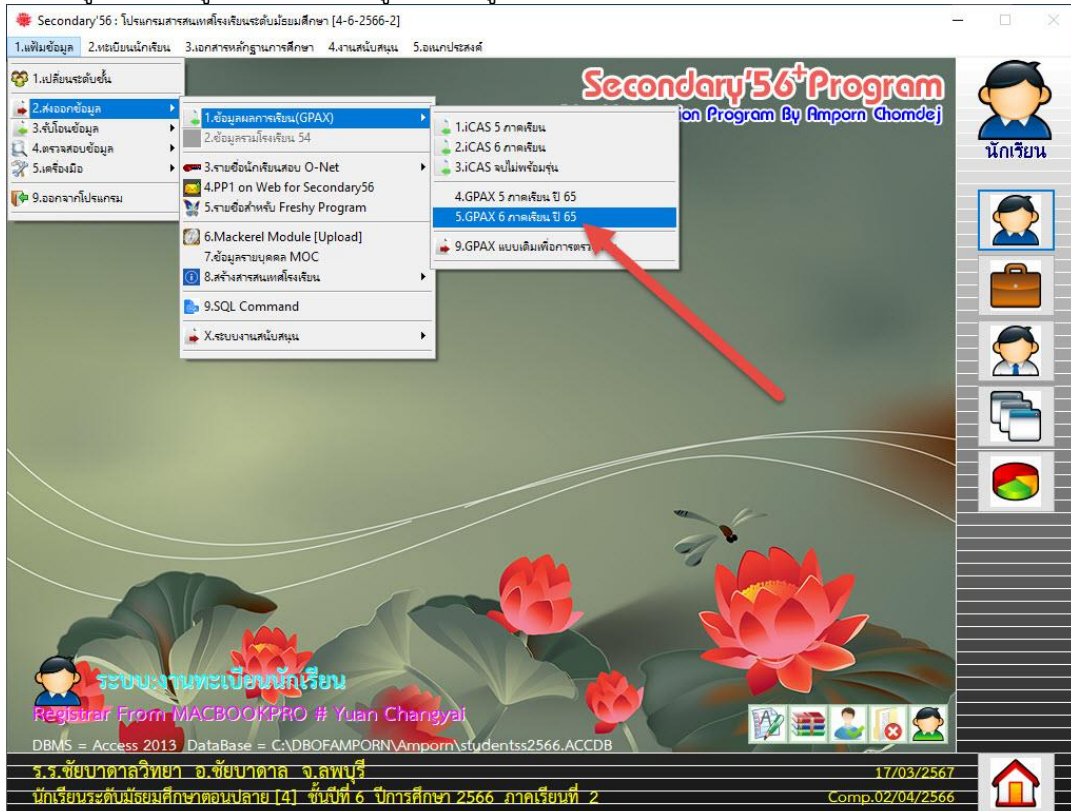

9. จะปรากฏหน้าต่าง ส่ง GPAX นักเรียน 6 ภาคเรียน

Secondary 56 : โปรแกรมสารสนเทศโรงเรียนระดับมัธยมศึกษา [4-6-2566-2]

1.เพิ่มข้อมูล 2.ชดเชยนักเรียน 3.เอกสารหลักฐานการศึกษา 4.งานต้นฉบับ 5.จนจบประสงค์

นักเรียนชั้นมัธยมศึกษาปีที่ 6 ปีการศึกษา 2566 จำนวน 279 คน

เลือก	ลำดับ	หมายเลข	ชื่อ-สกุล	เลขที่	GPA	PR	+นร	+วิชา
<input checked="" type="checkbox"/>	1	27260	นายภรณ์ภู พันธุ์กัณฑ์<2>	01-02	3.93	95.56	0	0
<input checked="" type="checkbox"/>	2	27268	นายโชติพล สมอินทร์<2>	01-03	3.85	91.12	0	0
<input checked="" type="checkbox"/>	3	27506	นายศิวัช บุญพันธ์<2>	01-04	4.00	99.73	0	0
<input checked="" type="checkbox"/>	4	29808	นายณัฐพล รักร้อย<2>	01-05	3.63	80.54	0	0
<input checked="" type="checkbox"/>	5	29809	นายรัฐวีระ ละออง<2>	01-06	3.74	85.63	0	0
<input checked="" type="checkbox"/>	6	29810	นายอนาวิต สัตย์จีน<2>	01-07	3.81	88.77	0	0
<input checked="" type="checkbox"/>	7	27287	นางสาวสุรพิชญ์ ชะบางาม<2>	01-08	3.93	95.56	0	0
<input checked="" type="checkbox"/>	8	27291	นางสาวเบญญาภา หล้าปัง<2>	01-09	3.96	98.56	0	0
<input checked="" type="checkbox"/>	9	27369	นางสาวภัทราพร รัตนเมือง<2>	01-10	3.94	96.99	0	0
<input checked="" type="checkbox"/>	10	27398	นางสาวณัฐญาดา นิยมทอง<2>	01-11	3.85	91.12	0	0
<input checked="" type="checkbox"/>	11	27400	นางสาวอนภรณ์ สุขตา<2>	01-12	3.61	79.63	0	0
<input checked="" type="checkbox"/>	12	27507	นางสาวกฤติภาณูจน์ จันทร์เพ็ญ<2>	01-13	3.72	84.72	0	0
<input checked="" type="checkbox"/>	13	27508	นางสาวกัญญา อีระธรรม<2>	01-14	3.69	82.63	0	0
<input checked="" type="checkbox"/>	14	27646	นางสาวบุญญารักษ์ เรืองศิริ<2>	01-15	3.95	98.04	0	0
<input checked="" type="checkbox"/>	15	27648	นางสาวปิยะดา ศิลากุล<2>	01-16	3.81	88.77	0	0
<input checked="" type="checkbox"/>	16	27649	นางสาวพิชชาภา รัตนเมือง<2>	01-17	3.97	98.82	0	0
<input checked="" type="checkbox"/>	17	27913	นางสาวพัฒน์ดา พิรพลพร<2>	01-18	3.93	95.56	0	0
<input checked="" type="checkbox"/>	18	29811	นางสาวกัญญาราวา คนตรี<2>	01-19	4.00	99.73	0	0
<input checked="" type="checkbox"/>	19	29812	นางสาวชัญญาอนุช บำรุงพาณิชย์<2>	01-20	3.94	96.99	0	0
<input checked="" type="checkbox"/>	20	29813	นางสาวรัฐดาพร ศชากร<2>	01-21	3.83	90.07	0	0

ส่ง GPAX นักเรียน 6 ภาคเรียน

ชั้นมัธยมศึกษาปีที่ 6
ปีการศึกษา 2566 ภาคเรียนที่ 2

รหัสสถานศึกษา ศธ. 1234567890
ชื่อสถานศึกษา ชัยบาลาวิทยาลัย

Template [xlsx]
C:\STUDENT2551_V3\34f1e.xlsx

WorkSheet Student GPAXOBEC2565-UPDATE Start Row1 2
WorkSheet Grade Start Row2 0

GPAX From Secondary to iCAS

ภาคเรียน	เลือก	วันจบ	จำนวน
<input checked="" type="checkbox"/> ม.4 ภาค 1	<input type="checkbox"/>	10/10/2566	1
<input checked="" type="checkbox"/> ม.4 ภาค 2	<input type="checkbox"/>		
<input checked="" type="checkbox"/> ม.5 ภาค 1	<input checked="" type="checkbox"/>	29/03/2567	279
<input checked="" type="checkbox"/> ม.5 ภาค 2	<input type="checkbox"/>		
<input checked="" type="checkbox"/> ม.6 ภาค 1	<input type="checkbox"/>		
<input checked="" type="checkbox"/> ม.6 ภาค 2	<input type="checkbox"/>		

เลือก ส่ง GPAX

เริ่มตามห้อง เริ่มตาม ID เริ่มตาม GPA
เรียน (5ภาค) จบ (5ภาค) จบไม่พร้อมเรียน

ตรวจสอบข้อมูล

หมายเลข 1 รหัสสถานศึกษาของกระทรวงศึกษาธิการ ให้ตรวจสอบรหัสโรงเรียน 10 หลัก

หมายเลข 2 ตรวจสอบชื่อ Template ตรงกับชื่อไฟล์ต้นฉบับ Excel สามารถแก้ไขได้

(ชื่อเพิ่มต้นฉบับล่าสุด 34f1e.xlsx)

หมายเลข 3 ตรวจสอบชื่อ Worksheet Student ตรงกับชื่อ Worksheet ของไฟล์ต้นฉบับ Excel

(ชื่อ Worksheet ล่าสุด GPAXOBEC2565-UPDATE)

หมายเลข 3 ถ้ามีนักเรียนจบหลายรุ่นให้เลือกส่งรวมมาในครั้งเดียวกัน

10. ตรวจสอบจำนวนนักเรียนให้ถูกต้อง แล้วเลือกที่ปุ่ม  เพื่อส่งข้อมูล

Secondary 56 : โปรแกรมสารสนเทศโรงเรียนระดับมัธยมศึกษา [4-6-2566-2]

1.เพิ่มข้อมูล 2.เขียนนักเรียน 3.เอกสารหลักฐานการศึกษา 4.งานต้นแบบ 5.เอกสารส่งผล

นักเรียนชั้นมัธยมศึกษาปีที่ 6 ปีการศึกษา 2566 จำนวน 280 คน

เลือก	ลำดับ	หมายเลข	ชื่อ-สกุล	เลขที่	GPA	PR	+นร	+วิชา
<input checked="" type="checkbox"/>	1	27260	นายภรณ์ชู พันธุ์ศักดิ์<2>	01-02	3.93	95.56	0	0
<input checked="" type="checkbox"/>	2	27268	นายโชติพล สมอินทร์<2>	01-03	3.85	91.12	0	0
<input checked="" type="checkbox"/>	3	27506	นายศิวิชัย บุญพันธ์<2>	01-04	4.00	99.73	0	0
<input checked="" type="checkbox"/>	4	29808	นายณัฐพล รักร้อย<2>	01-05	3.63	80.54	0	0
<input checked="" type="checkbox"/>	5	29809	นายรัฐวีระ ละออง<2>	01-06	3.74	85.63	0	0
<input checked="" type="checkbox"/>	6	29810	นายอนาวิต สัตย์จีน<2>	01-07	3.81	88.77	0	0
<input checked="" type="checkbox"/>	7	27287	นางสาวสุรพิชญา ชะบางาม<2>	01-08	3.93	95.56	0	0
<input checked="" type="checkbox"/>	8	27291	นางสาวเบญญาภา หล้าปัง<2>	01-09	3.96	98.56	0	0
<input checked="" type="checkbox"/>	9	27369	นางสาวภัทราพร รัตนเมือง<2>	01-10	3.94	96.99	0	0
<input checked="" type="checkbox"/>	10	27398	นางสาวณัฐธาดา นิยมทอง<2>	01-11	3.85	91.12	0	0
<input checked="" type="checkbox"/>	11	27400	นางสาวอนภรณ์ สุขตา<2>	01-12	3.61	79.63	0	0
<input checked="" type="checkbox"/>	12	27507	นางสาวกฤติกาญจน์ จันทร์เพ็ญ<2>	01-13	3.72	84.72	0	0
<input checked="" type="checkbox"/>	13	27508	นางสาวกัลยา อีราธรรม<2>	01-14	3.69	82.63	0	0
<input checked="" type="checkbox"/>	14	27646	นางสาวบุญญารักษ์ เรืองศิริ<2>	01-15	3.95	98.04	0	0
<input checked="" type="checkbox"/>	15	27648	นางสาวปิยะตา ศิลากุล<2>	01-16	3.81	88.77	0	0
<input checked="" type="checkbox"/>	16	27649	นางสาวพิชชาภา รัตนเมือง<2>	01-17	3.97	98.82	0	0
<input checked="" type="checkbox"/>	17	27913	นางสาวพัฒน์ดา พิรพลพร<2>	01-18	3.93	95.56	0	0
<input checked="" type="checkbox"/>	18	29811	นางสาวกัญญาภา คมศรี<2>	01-19	4.00	99.73	0	0
<input checked="" type="checkbox"/>	19	29812	นางสาวชญัญญาช บำรุงพานิช<2>	01-20	3.94	96.99	0	0
<input checked="" type="checkbox"/>	20	29813	นางสาวฐิตาพร ศขากร<2>	01-21	3.83	90.07	0	0

ส่ง GPAX นักเรียน 6 ภาคเรียน

ชั้นมัธยมศึกษาปีที่ 6
ปีการศึกษา 2566 ภาคเรียนที่ 2
รหัสสถานศึกษา ศร. 1234567890
ชื่อสถานศึกษา ชัยบาดาลวิทยา

Template [xlsx]
C:\STUDENT2551_V3\34f1e.xlsx

WorkSheet Student Start Row1
GPAXOBEC2565-UPDATE 2

WorkSheet Grade Start Row2
0

GPAX From Secondary to iCAS

ภาคเรียน	เลือก	วันจบ	จำนวน
<input checked="" type="checkbox"/> ม.4 ภาค 1	<input checked="" type="checkbox"/>	10/10/2566	1
<input checked="" type="checkbox"/> ม.4 ภาค 2	<input checked="" type="checkbox"/>		
<input checked="" type="checkbox"/> ม.5 ภาค 1	<input checked="" type="checkbox"/>	29/03/2567	279
<input checked="" type="checkbox"/> ม.5 ภาค 2	<input checked="" type="checkbox"/>		
<input checked="" type="checkbox"/> ม.6 ภาค 1	<input checked="" type="checkbox"/>		
<input checked="" type="checkbox"/> ม.6 ภาค 2	<input checked="" type="checkbox"/>		

7.14%

เริ่มตามหลัง ● เริ่มตาม ID ● เริ่มตาม GPA ● เริ่ม (5ภาค) ○ จบ (5ภาค) ● จบไม่พร้อมรุ่น

11. โปรแกรมจะดำเนินการส่งข้อมูลผลการเรียน (GPAX) ลงใน templateGPA

Secondary 56 : โปรแกรมสารสนเทศโรงเรียนระดับมัธยมศึกษา [4-6-2566-2]

1.เพิ่มข้อมูล 2.เขียนนักเรียน 3.เอกสารหลักฐานการศึกษา 4.งานต้นแบบ 5.เอกสารส่งผล

นักเรียนชั้นมัธยมศึกษาปีที่ 6 ปีการศึกษา 2566 จำนวน 280 คน

เลือก	ลำดับ	หมายเลข	ชื่อ-สกุล	เลขที่	GPA	PR	+นร	+วิชา
<input checked="" type="checkbox"/>	1	27260	นายภรณ์ชู พันธุ์ศักดิ์<2>	01-02	3.93	95.56	1	0
<input checked="" type="checkbox"/>	2	27268	นายโชติพล สมอินทร์<2>	01-03	3.85	91.12	1	0
<input checked="" type="checkbox"/>	3	27506	นายศิวิชัย บุญพันธ์<2>	01-04	4.00	99.73	1	0
<input checked="" type="checkbox"/>	4	29808	นายณัฐพล รักร้อย<2>	01-05	3.63	80.54	1	0
<input checked="" type="checkbox"/>	5	29809	นายรัฐวีระ ละออง<2>	01-06	3.74	85.63	1	0
<input checked="" type="checkbox"/>	6	29810	นายอนาวิต สัตย์จีน<2>	01-07	3.81	88.77	1	0
<input checked="" type="checkbox"/>	7	27287	นางสาวสุรพิชญา ชะบางาม<2>	01-08	3.93	95.56	1	0
<input checked="" type="checkbox"/>	8	27291	นางสาวเบญญาภา หล้าปัง<2>	01-09	3.96	98.56	1	0
<input checked="" type="checkbox"/>	9	27369	นางสาวภัทราพร รัตนเมือง<2>	01-10	3.94	96.99	1	0
<input checked="" type="checkbox"/>	10	27398	นางสาวณัฐธาดา นิยมทอง<2>	01-11	3.85	91.12	1	0
<input checked="" type="checkbox"/>	11	27400	นางสาวอนภรณ์ สุขตา<2>	01-12	3.61	79.63	1	0
<input checked="" type="checkbox"/>	12	27507	นางสาวกฤติกาญจน์ จันทร์เพ็ญ<2>	01-13	3.72	84.72	1	0
<input checked="" type="checkbox"/>	13	27508	นางสาวกัลยา อีราธรรม<2>	01-14	3.69	82.63	1	0
<input checked="" type="checkbox"/>	14	27646	นางสาวบุญญารักษ์ เรืองศิริ<2>	01-15	3.95	98.04	1	0
<input checked="" type="checkbox"/>	15	27648	นางสาวปิยะตา ศิลากุล<2>	01-16	3.81	88.77	1	0
<input checked="" type="checkbox"/>	16	27649	นางสาวพิชชาภา รัตนเมือง<2>	01-17	3.97	98.82	1	0
<input checked="" type="checkbox"/>	17	27913	นางสาวพัฒน์ดา พิรพลพร<2>	01-18	3.93	95.56	1	0
<input checked="" type="checkbox"/>	18	29811	นางสาวกัญญาภา คมศรี<2>	01-19	4.00	99.73	1	0
<input checked="" type="checkbox"/>	19	29812	นางสาวชญัญญาช บำรุงพานิช<2>	01-20	3.94	96.99	1	0
<input checked="" type="checkbox"/>	20	29813	นางสาวฐิตาพร ศขากร<2>	01-21	3.83	90.07	0	0

ส่ง GPAX นักเรียน 6 ภาคเรียน

ชั้นมัธยมศึกษาปีที่ 6
ปีการศึกษา 2566 ภาคเรียนที่ 2
รหัสสถานศึกษา ศร. 1234567890
ชื่อสถานศึกษา ชัยบาดาลวิทยา

Template [xlsx]
C:\STUDENT2551_V3\34f1e.xlsx

WorkSheet Student Start Row1
GPAXOBEC2565-UPDATE 2

WorkSheet Grade Start Row2
0

GPAX From Secondary to iCAS

ภาคเรียน	เลือก	วันจบ	จำนวน
<input checked="" type="checkbox"/> ม.4 ภาค 1	<input checked="" type="checkbox"/>	10/10/2566	1
<input checked="" type="checkbox"/> ม.4 ภาค 2	<input checked="" type="checkbox"/>		
<input checked="" type="checkbox"/> ม.5 ภาค 1	<input checked="" type="checkbox"/>	29/03/2567	279
<input checked="" type="checkbox"/> ม.5 ภาค 2	<input checked="" type="checkbox"/>		
<input checked="" type="checkbox"/> ม.6 ภาค 1	<input checked="" type="checkbox"/>		
<input checked="" type="checkbox"/> ม.6 ภาค 2	<input checked="" type="checkbox"/>		

7.14%

เริ่มตามหลัง ● เริ่มตาม ID ● เริ่มตาม GPA ● เริ่ม (5ภาค) ○ จบ (5ภาค) ● จบไม่พร้อมรุ่น

12. เมื่อเรียบร้อยแล้วโปรแกรมจะรายงานผลการส่งข้อมูล เลือก OK

Secondary 56 : โปรแกรมสารสนเทศโรงเรียนระดับมัธยมศึกษา [4-6-2566-2]
 1.เพิ่มข้อมูล 2.ชดเชยนักเรียน 3.เอกสารหลักฐานการศึกษา 4.งานค้นพบ 5.จบโปรแกรม

นักเรียนชั้นมัธยมศึกษาปีที่ 6 ปีการศึกษา 2566 จำนวน 280 คน

เลือก	ลำดับ	หมายเลข	ชื่อ-สกุล	เลขที่	GPA	PR	+นร	+วิชา
<input checked="" type="checkbox"/>	1	27260	นายภรณ์ญ พันธุ์ศักดิ์<2>	01-02	3.93	95.56	1	0
<input checked="" type="checkbox"/>	2	27268	นายโชติพล สมอินทร์<2>	01-03	3.85	91.12	1	0
<input checked="" type="checkbox"/>	3	27506	นายศิวิชัย บุญพันธ์<2>	01-04	4.00	99.73	1	0
<input checked="" type="checkbox"/>	4	29808	นายณัฐพล รักร้อย<2>	01-05	3.63	80.54	1	0
<input checked="" type="checkbox"/>	5	29809	นายรัฐวิ สุระสอง<2>	01-06	3.74	85.63	1	0
<input checked="" type="checkbox"/>	6	29810	นายอนาวิน สัตย์จีน<2>	01-07	3.81	88.77	1	0
<input checked="" type="checkbox"/>	7	27287	นางสาวสุรพิชญา ชะบางาม<2>	01-08	3.93	95.56	1	0
<input checked="" type="checkbox"/>	8	27291	นางสาวเบญญาภา หล้าปิง<2>	01-09	3.96	98.56	1	0
<input checked="" type="checkbox"/>	9	27369	นางสาวภัทรพร รัตนเมือง<2>	01-10	3.94	96.99	1	0
<input checked="" type="checkbox"/>	10	27398	นางสาวณัฐญาดา นิยมทอง<2>	01-11	3.85	91.12	1	0
<input checked="" type="checkbox"/>	11	27400	นางสาวอนภรณ์ สุขดา<2>	01-12	3.61	79.63	1	0
<input checked="" type="checkbox"/>	12	27507	นางสาวฤทธิกาญจน์ จันทร์ใหญ่<2>	01-13	3.72	84.72	1	0
<input checked="" type="checkbox"/>	13	27508	นางสาวกัญญา ชีราธรรม<2>	01-14	3.69	82.63	1	0
<input checked="" type="checkbox"/>	14	27646	นางสาวบุญญารักษ์ เรืองศิริ<2>	01-15	3.95	98.04	1	0
<input checked="" type="checkbox"/>	15	27648	นางสาวปิยะดา ศิลากุล<2>	01-16	3.81	88.77	1	0
<input checked="" type="checkbox"/>	16	27649	นางสาวพิชชาภา รัตนเมือง<2>	01-17	3.97	98.82	1	0
<input checked="" type="checkbox"/>	17	27913	นางสาวพัฒนิตา พิรพลพร<2>	01-18	3.93	95.56	1	0
<input checked="" type="checkbox"/>	18	29811	นางสาวกัญญาวรา คนศรี<2>	01-19	4.00	99.73	1	0
<input checked="" type="checkbox"/>	19	29812	นางสาวชัญญาบุษ บำรุงพานิชย์<2>	01-20	3.94	96.99	1	0
<input checked="" type="checkbox"/>	20	29813	นางสาวฐิตาพร ศชากร<2>	01-21	3.83	90.07	1	0

ส่ง GPAX นักเรียน 280 29170 ณัฐญา กองสิน

ชั้นมัธยมศึกษาปีที่ 6
 ปีการศึกษา 2566 ภาคเรียนที่ 2

รหัสสถานศึกษา ศส. 1234567890
 ชื่อสถานศึกษา ชัยบาดาลวิทยา

Template [xlsx]
 C:\STUDENT2551_V3\34f1e.xlsx

Worksheet Student Start Row1
 GPAXOBEC2565-UPDATE 2

Worksheet Grade Start Row2
 0

GPAX From Secondary to iCAS

ภาคเรียน	เลือก	วันจบ	จำนวน
<input checked="" type="checkbox"/> ม.4 ภาค 1	<input checked="" type="checkbox"/>	10/10/2566	1
<input checked="" type="checkbox"/> ม.4 ภาค 2	<input checked="" type="checkbox"/>	29/03/2567	279
<input checked="" type="checkbox"/> ม.5 ภาค 1	<input type="checkbox"/>		
<input checked="" type="checkbox"/> ม.5 ภาค 2	<input type="checkbox"/>		
<input checked="" type="checkbox"/> ม.6 ภาค 1	<input type="checkbox"/>		
<input checked="" type="checkbox"/> ม.6 ภาค 2	<input type="checkbox"/>		

OK

Secondary 56 : โปรแกรมสารสนเทศโรงเรียนระดับมัธยมศึกษา [4-6-2566-2]
 1.เพิ่มข้อมูล 2.ชดเชยนักเรียน 3.เอกสารหลักฐานการศึกษา 4.งานค้นพบ 5.จบโปรแกรม

นักเรียนชั้นมัธยมศึกษาปีที่ 6 ปีการศึกษา 2566 จำนวน 280 คน

ส่ง GPAX นักเรียน 6 ภาคเรียน

ชั้นมัธยมศึกษาปีที่ 6
 ปีการศึกษา 2566 ภาคเรียนที่ 2

รหัสสถานศึกษา ศส. 1234567890
 ชื่อสถานศึกษา ชัยบาดาลวิทยา

Template [xlsx]
 C:\STUDENT2551_V3\3851b-48bd9-34f1e-4-.xlsx

Worksheet Student Start Row1
 GPAXOBEC2565-UPDATE 2

Worksheet Grade Start Row2
 0

GPAX From Secondary to iCAS

ภาคเรียน	เลือก	วันจบ	จำนวน
<input checked="" type="checkbox"/> ม.4 ภาค 1	<input checked="" type="checkbox"/>	10/10/2566	1
<input checked="" type="checkbox"/> ม.4 ภาค 2	<input checked="" type="checkbox"/>	29/03/2567	279
<input checked="" type="checkbox"/> ม.5 ภาค 1	<input type="checkbox"/>		
<input checked="" type="checkbox"/> ม.5 ภาค 2	<input type="checkbox"/>		
<input checked="" type="checkbox"/> ม.6 ภาค 1	<input type="checkbox"/>		
<input checked="" type="checkbox"/> ม.6 ภาค 2	<input type="checkbox"/>		

13. ออกจากหน้าต่างการส่งข้อมูล GPAX

Secondary 56 : โปรแกรมสารสนเทศโรงเรียนระดับมัธยมศึกษา [4-6-2566-2]
 1.เพิ่มข้อมูล 2.ชดเชยนักเรียน 3.เอกสารหลักฐานการศึกษา 4.งานค้นพบ 5.จบโปรแกรม

นักเรียนชั้นมัธยมศึกษาปีที่ 6 ปีการศึกษา 2566 จำนวน 280 คน

ส่ง GPAX นักเรียน 6 ภาคเรียน

ชั้นมัธยมศึกษาปีที่ 6
 ปีการศึกษา 2566 ภาคเรียนที่ 2

รหัสสถานศึกษา ศส. 1234567890
 ชื่อสถานศึกษา ชัยบาดาลวิทยา

Template [xlsx]
 C:\STUDENT2551_V3\3851b-48bd9-34f1e-4-.xlsx

Worksheet Student Start Row1
 GPAXOBEC2565-UPDATE 2

Worksheet Grade Start Row2
 0

GPAX From Secondary to iCAS

ภาคเรียน	เลือก	วันจบ	จำนวน
<input checked="" type="checkbox"/> ม.4 ภาค 1	<input checked="" type="checkbox"/>	10/10/2566	1
<input checked="" type="checkbox"/> ม.4 ภาค 2	<input checked="" type="checkbox"/>	29/03/2567	279
<input checked="" type="checkbox"/> ม.5 ภาค 1	<input type="checkbox"/>		
<input checked="" type="checkbox"/> ม.5 ภาค 2	<input type="checkbox"/>		
<input checked="" type="checkbox"/> ม.6 ภาค 1	<input type="checkbox"/>		
<input checked="" type="checkbox"/> ม.6 ภาค 2	<input type="checkbox"/>		

X

14. ปิดโปรแกรม Secondary'56

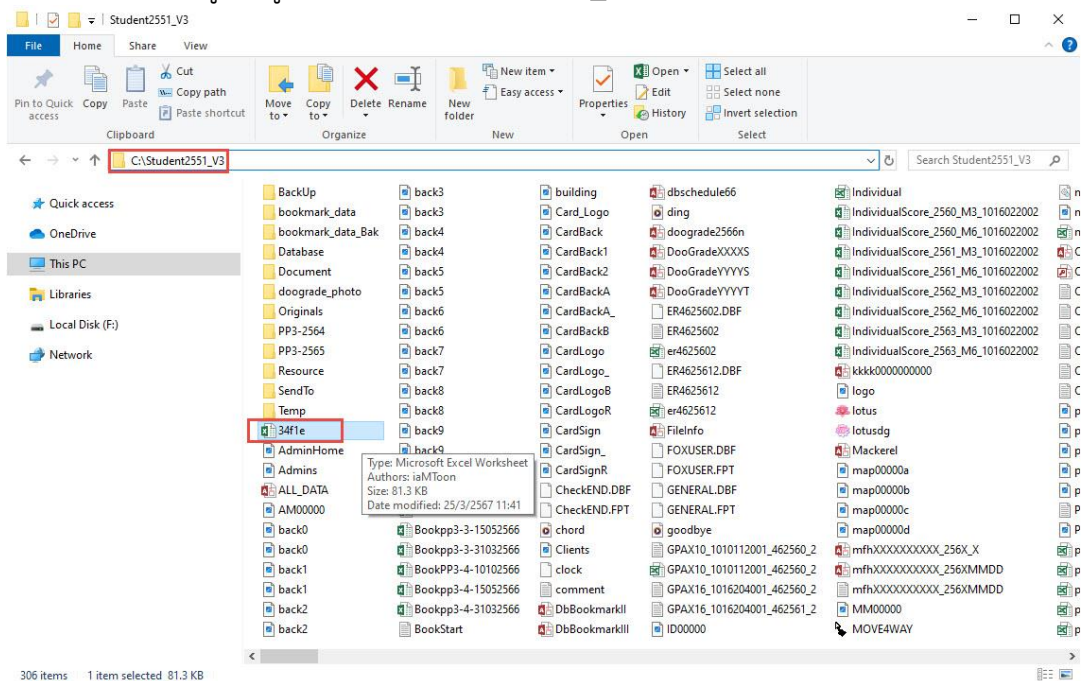

15. ตรวจสอบแฟ้มข้อมูลจะถูกส่งไว้ที่ C:\Student2551_V3\34f1e.xlsx

ข้อแนะนำ

ถ้าต้องการส่งข้อมูล GPAX ใหม่ให้ลบไฟล์ 34f1e.xlsx ออก แล้วให้นำไฟล์ต้นฉบับมาวางใหม่ แล้วให้ดำเนินการส่งข้อมูลใหม่อีกครั้ง

16. ตรวจสอบข้อมูลก่อนอัปโหลด ให้เปิดไฟล์ **34f1e.xlsx** ด้วยโปรแกรม Excel (ควรใช้ Excel 2013 ขึ้นไป) ถ้ามี Protected View ให้เลือก Enable Editing

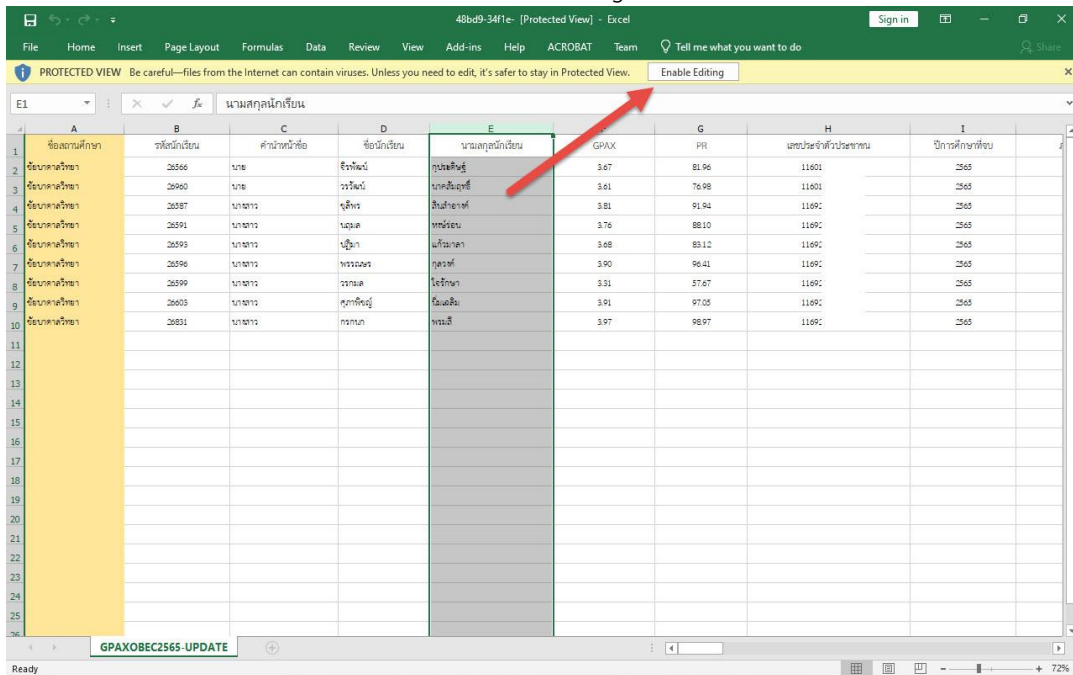

17. ตรวจสอบข้อมูลที่ส่งให้ครบถ้วน ถ้ามีการแก้ไขข้อมูลเพียงเล็กน้อย สามารถแก้ไขที่ไฟล์ Excel และบันทึกข้อมูลใหม่ **และปิดโปรแกรม Excel**

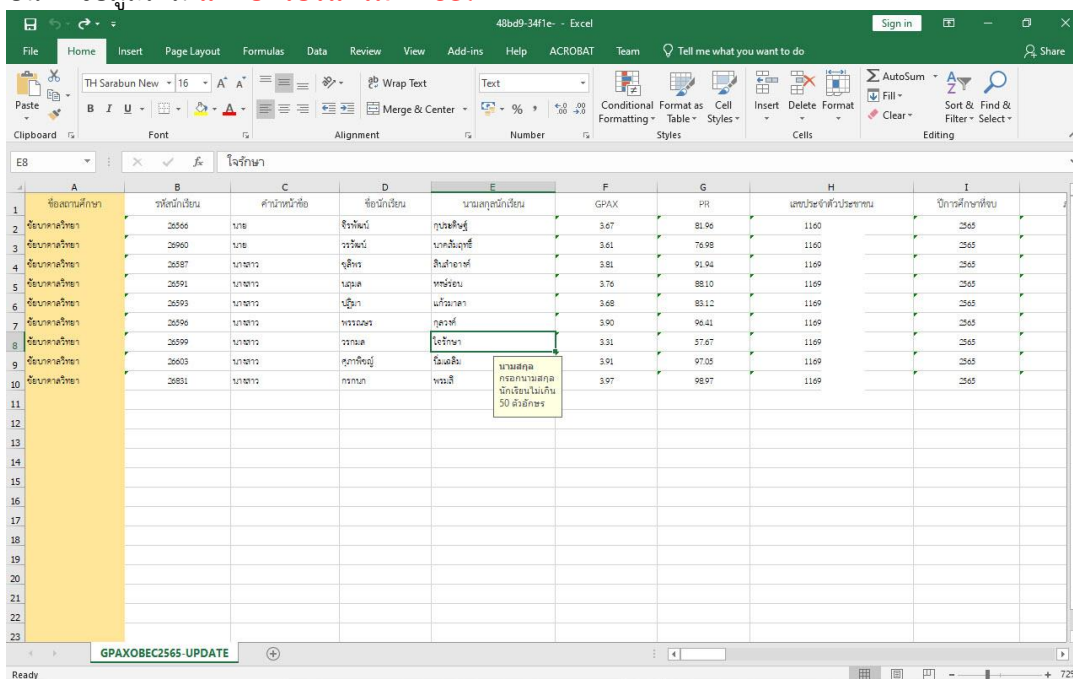

การอัปโหลดข้อมูล GPAX 6 ภาคเรียน

1. เข้าสู่ระบบส่งข้อมูลผลเรียนเฉลี่ย GPAX OBEC ให้ลงชื่อเข้าใช้เพื่อเข้าสู่ระบบ

<https://gpax.obec.go.th/>

2. เลือก นำเข้า GPAX6 รุ่นปกติ

3. เลือก Upload ไฟล์ XLSX

4. เลือก Browse...

5. เลือกไฟล์ Excel ที่จะทำการอัปโหลด

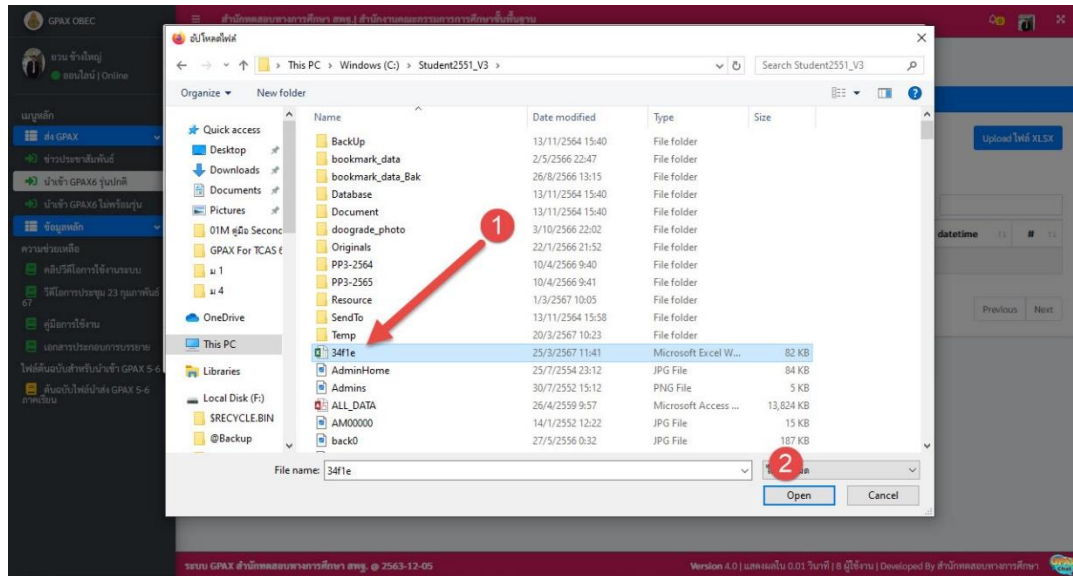

6. ไฟล์ Excel จะเข้ามาอยู่ในรายการ ตรวจสอบไฟล์ถูกต้องหรือไม่ ให้เลือก Upload (รอเวลาสักครู่...)

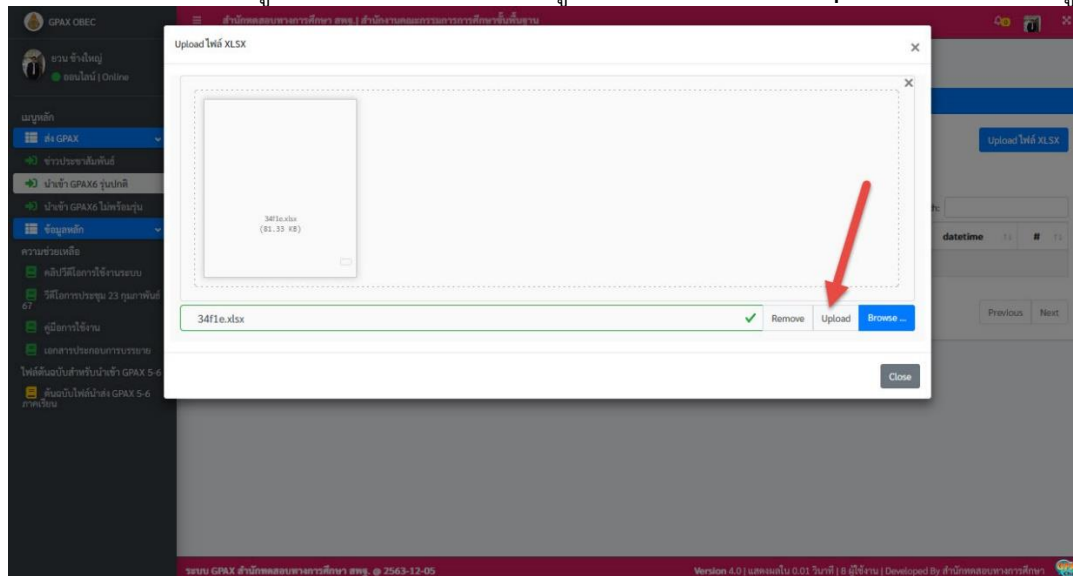

ถ้าต้องการเปลี่ยนไฟล์ที่จะอัปโหลดใหม่ ให้เลือก Remove แล้วกลับไปเลือกไฟล์ที่ต้องการใหม่อีกครั้ง

7. เมื่ออัปเดตเรียบร้อยแล้ว จะแสดงรายการ จำนวนนักเรียน สถานะ ให้ตรวจสอบ **รายการผิดพลาด**

8. จะแสดงรายการข้อมูลผิดพลาด

รายการ	จำนวน	กลุ่มสาระการเรียนรู้	UNIT	GPA	รายการ	จำนวน
รหัสนักเรียน	0	ภาษาไทย	0	0	วันเกิดนักเรียน (เรียงตาม วัน เดือน ปี)	0
คำนำหน้าชื่อ	0	คณิตศาสตร์	0	0	รหัสหลักสูตร	0
ชื่อนักเรียน	0	วิทยาศาสตร์และเทคโนโลยี	0	0		
นามสกุลนักเรียน	0	สังคมศึกษา	0	0		
GPAX	0	สุขศึกษา	0	0		
PR	0	ศิลปะ	0	0		
เลขประจำตัวประชาชน	0	การงานอาชีพ	0	0		
ปีการศึกษาที่จบ	0	ภาษาต่างประเทศ	0	0		
ภาคเรียนที่จบ	0	ค้นคว้าด้วยตนเอง	0	0		
วันอนุมัติการจบ	9	รวมหน่วยกิตทั้งหมด	0			

ให้ตรวจสอบรายการผิดพลาดที่ขึ้นมา สำหรับการส่ง GPAX 5 ภาคเรียน จะมีรายการผิดพลาดที่สามารถให้ผ่านได้ เช่น ผลการเรียนเฉลี่ยน้อยกว่า 1.00 , จำนวนหน่วยการเรียนรวมไม่ถึงเกณฑ์ เป็นต้น

สำหรับการส่ง 6 ภาคเรียน ต้องไม่มีรายการผิดพลาด

รายการที่ควรตรวจและไม่ให้มีรายการผิดพลาด เช่น รหัสนักเรียน , คำนำหน้าชื่อ , นักเรียน , เลขประจำตัวประชาชน เป็นต้น

9. ต้องการตรวจสอบรายการผิดพลาดว่าเป็นนักเรียนคนใด ให้เลือกที่ ชื่อสถานศึกษา

GPAX OBEC

ยวน ช่างใหญ่
ออนไลน์ | Online

เมนูหลัก

- ส่ง GPAX
- ข่าวประชาสัมพันธ์
- นำเข้า GPAX5 รวม IS
- นำเข้า GPAX5 รวม IS ไม่พร้อมรุ่น
- ข้อมูลหลัก

ความช่วยเหลือ

- คู่มือการใช้งานระบบ
- คู่มือการใช้งาน
- เอกสารประกอบการบรรยาย

ไฟล์ต้นฉบับสำหรับนำเข้า GPAX 5-6

- ต้นฉบับไฟล์นำส่ง GPAX 5-6 ภาคเรียน

จัดการระบบ

หน้าหลักจัดการระบบส่ง GPAXนำเข้า GPAX5 รวม IS

นำเข้า GPAX5 รวม IS

Show 10 entries

Search:

ลำดับที่	ปีการศึกษา	สถานศึกษา	นักเรียนชาย	นักเรียนหญิง	นักเรียนทั้งหมด	สถานะ	datetime	#
1	2565	ชัยบาดาลวิทยา	123	273	396	ส่งข้อมูลเข้าระบบ คลังเพื่อดูรายละเอียด	2022-09-16 11:38:07	แก้ไขไฟล์ XLSX ใหม่ ลบ

Showing 1 to 1 of 1 entries

Previous 1 Next

ระบบ GPAX สำนักทดสอบทางการศึกษา สพฐ. Version 3.0 | แสดงผลใน 0.03 วินาที | 5 ผู้ใช้งาน | Developed By สำนักทดสอบทางการศึกษา

10. จะแสดงจำนวนรายการที่กรอกข้อมูลไม่สมบูรณ์ เลือก OK

รายการข้อมูลของโรงเรียนชัยบาดาลวิทยา สพฐ.ลพบุรี (เจ้าหน้าที่ ยวน ช่างใหญ่ เบอร์ติดต่อ 0816651657)

Show 10 entries

Search:

#	รหัสเรียน	ตำแหน่ง	ชื่อ	นามสกุล	GPAX	ภาษาไทย	คณิตศาสตร์	วิทย์/เทคโนโลยี	สังคมฯ	สุขศึกษา
1	29160	นางสาว	กันยา รัตน	พวงมาลี	3.66	2.50	3.53	8.00	3.90	3.00
2	26566	นาย	จิรพัฒน์	ก. ประดิษฐ์	3.60	5.50	3.65	8.00	3.78	2.00
3	26822	นาย	ธราธร	เฒ่อม สอาด	3.39	5.50	3.39	8.00	3.37	2.00
4	26960	นาย	วรวรณ	นาค สิมฤทธิ	3.57	5.50	3.54	8.00	3.59	2.00
5	27041	นาย	ธีรนต์	หารสามศรี	3.03	36.86	1139600277718	4.00	1.62	10.00
6	29106	นาย	กฤดาการ	หวน เสร็จ	1.98	12.87	1169200057729	4.00	1.37	10.00
7	29107	นาย	ธนาภักดิ์	กัณฑ์กุล	2.33	18.93	1160101885366	4.00	2.50	10.00
8	26587	นางสาว	บุษิษา	สินสา อาวดี	3.85	91.54	1169200045674	4.00	3.62	10.00

กรอกข้อมูลไม่สมบูรณ์

กรุณาตรวจสอบข้อมูล จำนวน 8 สำเนาใหม่

OK

11. สามารถตรวจสอบได้ว่าเป็นนักเรียนคนใดที่ข้อมูลไม่สมบูรณ์

Show 10 entries

Search:

#	รหัส นักเรียน	คำ นำ หน้า	ชื่อ	นาม สกุล	GPAX	PR	เลข ป.บ.	ภาษาไทย		คณิตศาสตร์		วิทย์/เทคโนโลยี		สังคมฯ		สุขศึกษา	
								UNIT	GPA	UNIT	GPA	UNIT	GPA	UNIT	GPA	UNIT	GPA
21	26854	นางสาว	วรวิร์	บุปผาทด	3.83	90.65	1	4.00	3.50	10.00	4.00	25.50	3.79	8.00	3.93	2.00	4.00
22	26858	นางสาว	หยก พกา	กสิ์เทศ	3.94	98.23	1	4.00	3.62	10.00	4.00	25.50	3.97	8.00	3.96	2.00	4.00
23	26860	นางสาว	อัญญา	แสนศิริ	3.51	69.37	1	4.00	3.00	10.00	3.57	25.50	3.60	8.00	3.53	2.00	3.75
24	26966	นางสาว	กมลวรรณ	จำปวัน	3.12	69.57	1	4.00	3.50	10.00	3.47	25.50	3.57	8.00	3.56	2.00	4.00
25	26974	นางสาว	ณิศา	กวางแก้ว	3.71	84.97	1	4.00	3.37	10.00	3.82	25.50	3.68	8.00	3.75	2.00	4.00
26	29108	นางสาว	กมลวรรณ	จิตรโธ	3.05	37.62	1	4.00	2.75	10.00	2.65	25.50	3.20	8.00	3.53	2.00	3.25
27	29109	นางสาว	จิรัชญา	พิมพ์	3.99	99.49	1	4.00	3.87	10.00	4.00	25.50	4.00	8.00	4.00	2.00	4.00
28	29110	นางสาว	จุฑาทิพย์	ดวงจรัส	2.82	30.55	1	4.00	3.37	10.00	2.25	25.50	2.96	8.00	3.06	2.00	3.75
29	29111	นางสาว	ธีวพร	คิดการ	3.92	96.71	1	4.00	4.00	10.00	3.90	25.50	3.88	8.00	3.96	2.00	4.00
30	29112	นางสาว	ถาวรีย์	ข้าหาญ	3.00	35.47	1	4.00	3.12	10.00	3.07	25.50	2.73	8.00	2.96	2.00	3.37

Showing 21 to 30 of 396 entries

Previous 1 2 3 4 5 ... 40 Next

12. ถ้าต้องการอัปเดตใหม่ ให้เลือก แก้ไขไฟล์ XLSX ใหม่

GPAX OBEC

ยวน ช่างใหญ่
ออนไลน์ | Online

เมนูหลัก

- ส่ง GPAX
- ข่าวประชาสัมพันธ์
- นำเข้า GPAX5 รวม IS
- นำเข้า GPAX5 รวม IS ไม่พร้อมรุ่น
- ข้อมูลหลัก

ความช่วยเหลือ

- คู่มือการใช้งานระบบ
- คู่มือการใช้งาน
- เอกสารประกอบการบรรยาย

ไฟล์ต้นฉบับสำหรับนำเข้า GPAX 5-6 ภาคเรียน

สำนักทดสอบทางการศึกษา สพฐ. | สำนักงานคณะกรรมการการศึกษาขั้นพื้นฐาน

จัดการระบบ

หน้าหลักจัดการระบบส่ง GPAXนำเข้า GPAX5 รวม IS

นำเข้า GPAX5 รวม IS

Show 10 entries

Search:

ลำดับที่	ปีการศึกษา	สถานศึกษา	นักเรียนชาย	นักเรียนหญิง	นักเรียนทั้งหมด	สถานะ	datetime	#
1	2565	ข้อมูลศาลวิทยา	123	273	396	ส่งข้อมูลเข้าระบบ คลิกเพื่อดูรายละเอียด	2565-09-16 11:30:00	แก้ไขไฟล์ XLSX ใหม่

Showing 1 to 1 of 1 entries

Previous 1 Next

ระบบ GPAX สำนักทดสอบทางการศึกษา สพฐ. Version 3.0 | แสดงผลใน 0.03 วินาที | 5 ผู้ใช้งาน | Developed By สำนักทดสอบทางการศึกษา

13. เลือกไฟล์ Excel ที่ต้องการอัปโหลดใหม่

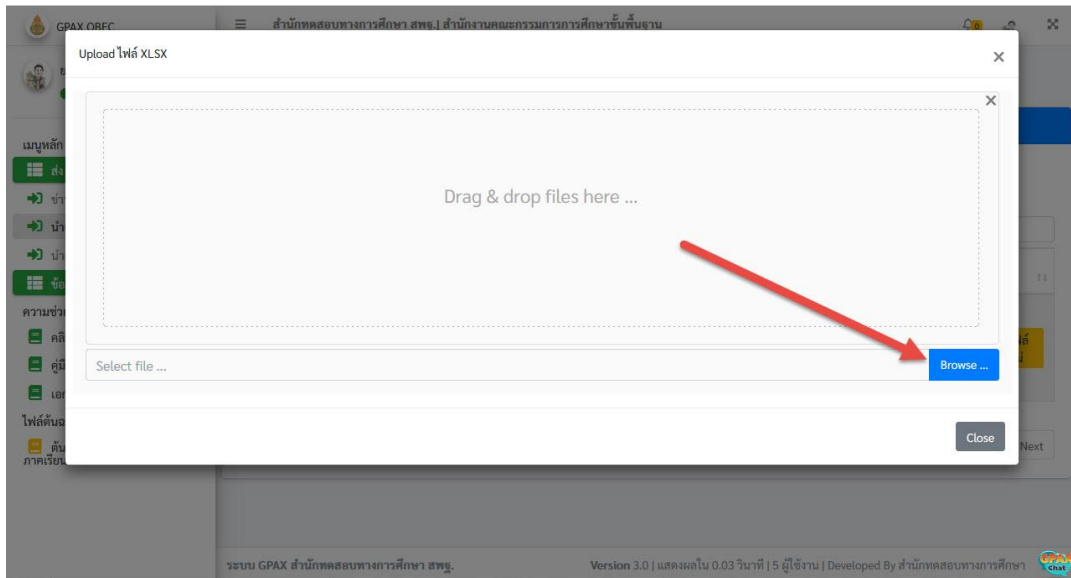

แล้วดำเนินการ Upload ไฟล์ขึ้นระบบใหม่

14. ถ้าต้องการลบไฟล์ที่ได้อัปโหลดไว้ให้เลือก ลบ

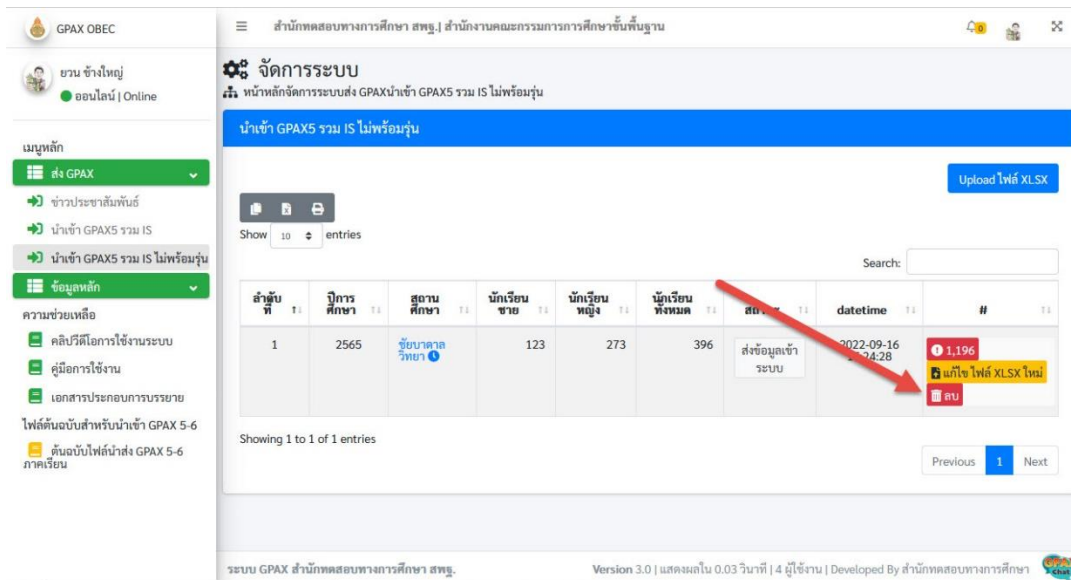

15. ยืนยันการลบ ให้เลือก OK

GPAX BEC

ยวน ช่างใหญ่
ออนไลน์ | Online

เมนูหลัก

- ส่ง GPAX
- ข่าวประชาสัมพันธ์
- นำเข้า GPAX5 รวม IS
- นำเข้า GPAX5 รวม IS ไม่พร้อมรุ่น
- ข้อมูลหลัก

ความช่วยเหลือ

- คู่มือการใช้งานระบบ
- คู่มือการใช้งาน
- เอกสารประกอบการบรรยาย

ไฟล์ต้นฉบับสำหรับนำเข้า GPAX 5-6

- ต้นฉบับไฟล์นำส่ง GPAX 5-6 ภาคเรียน

จัดการระบบ

หน้าหลักจัดการระบบส่ง GPAXนำเข้า GPAX5 รวม IS ไม่พร้อมรุ่น

นำเข้า GPAX5 รวม IS ไม่พร้อมรุ่น

Upload ไฟล์ XLSX

Show 10 entries

Search:

สถานะ	datetime	#
ส่งข้อมูลเข้าระบบ	2022-09-16 15:24:28	1,196

Showing 1 to 1 of 1 entries

Previous 1 Next

ระบบ GPAX สำนักทดสอบทางการศึกษา สพฐ. Version 3.0 | แสดงผลใน 0.03 วินาที | 4 ผู้ใช้งาน | Developed By สำนักทดสอบทางการศึกษา

16. จะกลับมาหน้าให้นำเข้าข้อมูลใหม่

GPAX BEC

ยวน ช่างใหญ่
ออนไลน์ | Online

เมนูหลัก

- ส่ง GPAX
- ข่าวประชาสัมพันธ์
- นำเข้า GPAX5 รวม IS
- นำเข้า GPAX5 รวม IS ไม่พร้อมรุ่น
- ข้อมูลหลัก

ความช่วยเหลือ

- คู่มือการใช้งานระบบ
- คู่มือการใช้งาน
- เอกสารประกอบการบรรยาย

ไฟล์ต้นฉบับสำหรับนำเข้า GPAX 5-6

- ต้นฉบับไฟล์นำส่ง GPAX 5-6 ภาคเรียน

จัดการระบบ

หน้าหลักจัดการระบบส่ง GPAXนำเข้า GPAX5 รวม IS ไม่พร้อมรุ่น

นำเข้า GPAX5 รวม IS ไม่พร้อมรุ่น

Upload ไฟล์ XLSX

Show 10 entries

Search:

ลำดับที่	ปีการศึกษา	สถานศึกษา	นักเรียนชาย	นักเรียนหญิง	นักเรียนทั้งหมด	สถานะ	datetime	#
No data available in table								

Showing 0 to 0 of 0 entries

Previous Next

ระบบ GPAX สำนักทดสอบทางการศึกษา สพฐ. Version 3.0 | แสดงผลใน 0.03 วินาที | 3 ผู้ใช้งาน | Developed By สำนักทดสอบทางการศึกษา

17. ข้อมูลถูกต้องให้เลือก ยืนยันข้อมูล การส่ง GPAX ถึงจะเรียบร้อย

ลำดับที่	ปีการศึกษา	สถานศึกษา	นักเรียนชาย	นักเรียนหญิง	นักเรียนทั้งหมด	สถานะ	Date Time	#
1	2565	วิทยาลัยบาลวิทยา	123	273	396	ส่งข้อมูลเข้าระบบ คลิกเพื่อดูรายละเอียด	2022-09-16 11:38:07	ยืนยันข้อมูล แก้ไขไฟล์ XLSX ใหม่

A red arrow points to the 'ยืนยันข้อมูล' (Confirm Data) button in the last column of the table. The interface also includes a sidebar with navigation options and a top navigation bar.

วิธีการอัปโหลดข้อมูล และการตรวจสอบ
ความผิดพลาด ให้ดูจากคู่มือการใช้งาน ที่
<https://gpax.obec.go.th/>

ให้นำส่งไฟล์ถึงผู้รับผิดชอบทางเว็บไซต์
<https://gpax.obec.go.th/>
ภายในวันและเวลาที่กำหนด

ด้วยความปราถนาดีจาก
WeSchool Team

ถ้ามีปัญหาหรือข้อสงสัยการใช้งานโปรแกรม Secondary'56Plus ติดต่อได้ที่

นายวิศิษฐ์ศักดิ์ แสงพรหมศรี

Tel : 081-935-6100

e-mail : Gpa2544@gmail.com

Line ID : Skr14d

นายพิธพงศ์ ยิ้มเปรม

Tel : 089-6461498

e-mail : pitapongsoft@gmail.com

Line ID : pitapong.yim

นายยวน ช่างใหญ่

Tel : 092-9352954 , 081-6651657

e-mail : changyaisoft@gmail.com

Line ID : yuon2508

หรือสอบถามเพิ่มเติมได้ที่ phothasoft@gmail.com line id : phothasoft