



ระบบงานทะเบียนผลการเรียน

By WeSchool Team

สงวนลิขสิทธิ์ตามพระราชบัญญัติลิขสิทธิ์ พ.ศ.2537

ระบบงานระเบียบผลการเรียน

การเลือกงานระเบียบผลการเรียน

1. เลือก ระดับชั้น และปีการศึกษา ภาคเรียน ที่ต้องการทำงาน **ระเบียบผลการเรียน**

2. กดปุ่ม  ตรวจสอบฐานข้อมูล แล้ว กดปุ่ม  เลือกใช้งานฐานข้อมูล



Students'2551Junior [Standard]

รหัสโรงเรียน: 3040100103

ชื่อโรงเรียน: บ้านหนองเลี้ยว

ระดับชั้น: ประถมศึกษา

ชั้นปีที่: 1

ปีการศึกษา: 2561

ชื่อผู้ใช้: Registrar

รหัสผ่านใช้งาน: []

เส้นทางฐานข้อมูล: C:\BASICEUCATION

สร้างสรรคโดยครูอัมพร ชมเด็ง www.facebook.com/phothasoft
E-Mail : phothasoft@gmail.com Line ID : phothasoft
โทร E-Mail เพื่อยืนยันสิทธิ์การใช้งาน Junior ของท่าน

Program Path : C:\Student2551J Compile:10/04/2561

1. ลงทะเบียนเรียน

เลือก 2.งานวัดผลการศึกษา เลือก 1.ระเบียบผลการเรียน เลือก 1.ลงทะเบียนเรียน เลือก

1.ลงทะเบียนรายคน (สำหรับลงทะเบียนนักเรียนรายคน)

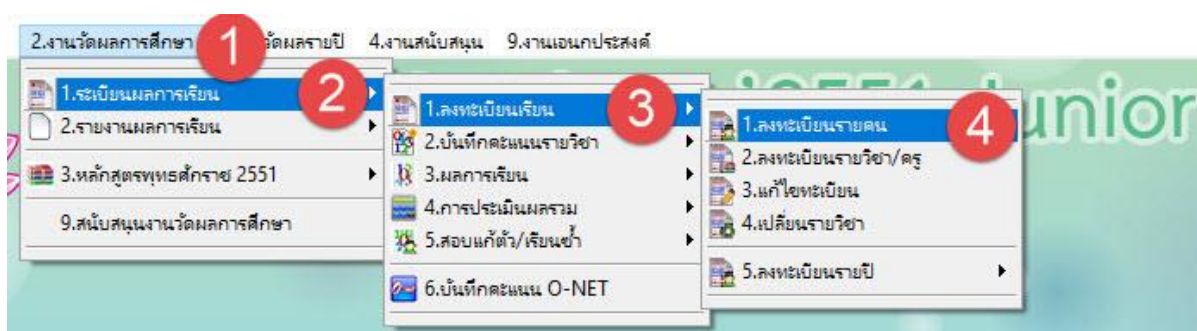

1.1 การลงทะเบียนรายคน เป็นการลงทะเบียนรายวิชา เป็นชุด เป็นห้องเรียน ที่เรียนวิชาเดียวกัน ครูผู้สอนคนเดียวกัน โดย

1. เลือก **นักเรียน** ที่ต้องการลงทะเบียน
2. เลือก **รายวิชา**
3. เลือก **ครูผู้สอน**

ลงทะเบียนรายคน เลขประจำตัว 01650 1 ว-สกุล เด็กชายเจษฎากร หวานเสร็จ ห้อง 1/เลขที่ 1

รหัสวิชา รหัสครู รหัสวิชา รหัสครู รหัสวิชา รหัสครู วิชาที่ลงทะเบียน 000

| ปี | รหัสวิชา | รหัสครู | รหัสวิชา | รหัสครู | รหัสวิชา | รหัสครู |
|----|----------|---------|----------|---------|----------|---------|
| 1 | ท11101 | 101 | | | 31 | |
| 2 | ค11101 | 201 | | | 32 | |
| 3 | ว11101 | 301 | | | 33 | |
| 4 | ส11101 | 401 | | | 34 | |
| 5 | ส11102 | 402 | | | 35 | |
| 6 | พ11101 | 501 | | | 36 | |
| 7 | ศ11101 | 601 | | | 37 | |
| 8 | ง11101 | 701 | | | 38 | |
| 9 | อ11101 | 801 | | | 39 | |
| 10 | | | | | 40 | |
| 11 | | | | | 41 | |
| 12 | | | | | 42 | |
| 13 | | | | | 43 | |
| 14 | | | | | 44 | |
| 15 | | | | | 45 | |

ระดับประถมศึกษาปีที่ 1 ปีการศึกษา 2561 วิชาพื้นฐาน 0.0 เพิ่มเติม 0.0 รวม 0.0

ปี 1 ปี 2 ปี 3 ปี 4 ปี 5 ปี 6

เลือก รายวิชา

| รหัสวิชา | รหัสครู |
|----------|-----------------------------|
| 1 | ท11101 101 16 |
| 2 | ท11101 ภาษาไทย |
| 3 | ค11101 คณิตศาสตร์ |
| 4 | ว11101 วิทยาศาสตร์ |
| 5 | ส11101 สังคมศึกษา ศาสนา และ |
| 6 | ส11102 ประวัติศาสตร์ |
| 7 | พ11101 สุขศึกษาและพลศึกษา |
| 8 | ศ11101 ศิลปะ |

เลือก ครูผู้สอน

| รหัสครู | รหัสวิชา | รหัสครู |
|---------|----------------------|---------|
| 101 | 16 | |
| 101 | ภิญญาภัสส์ ทิพย์โยธา | 1 |
| 102 | จริยา กาทล | 1 |
| 103 | ศุภวรรณ ถนอมชีพ | 1 |
| 201 | รัตติกาล บุญชัยศิริ | 2 |
| 203 | สุภาพร รามัญวงศ์ | 2 |
| 204 | วนิดา วรณศรี | 2 |
| 301 | สุภาพร โคเพ็ชร | 3 |

- เมื่อเลือก รายวิชา ครู ครบแล้ว กดปุ่ม  สำเนา เพื่อสำเนารายวิชาชุดนี้

ลงทะเบียนรายคน เลขประจำตัว 01650 ชื่อ-สกุล เด็กชายเจษฎากร หวานเสริญ ห้อง 1/เลขที่ 1

| รหัสวิชา | รหัสครู | รหัสวิชา | รหัสครู | รหัสวิชา | รหัสครู | วิชาที่ลงทะเบียน |
|----------|---------|----------|---------|----------|---------|------------------|
| 1 | ท11101 | 101 | 16 | 31 | | ปีที่ 1 |
| 2 | ค11101 | 201 | 17 | 32 | | ชื่อวิชา |
| 3 | ว11101 | 301 | 18 | 33 | | แบบ |
| 4 | ส11101 | 401 | 19 | 34 | | หน่วย |
| 5 | ส11102 | 402 | 20 | 35 | | เกรด |
| 6 | พ11101 | 501 | 21 | 36 | | ภาค |
| 7 | ศ11101 | 601 | 22 | 37 | | ครู |
| 8 | ง11101 | 701 | 23 | 38 | | |
| 9 | อ11101 | 801 | 24 | 39 | | |
| 10 | | | 25 | 40 | | |
| 11 | | | 26 | 41 | | |
| 12 | | | 27 | 42 | | |
| 13 | | | 28 | 43 | | |
| 14 | | | 29 | 44 | | |
| 15 | | | 30 | 45 | | |

ระดับประถมศึกษาปีที่ 1 ปีการศึกษา 2561 วิชาพื้นฐาน 0.0 เพิ่มเติม 0.0 รวม 0.0

ปี1 ปี2 ปี3 ปี4 ปี5 ปี6

ReCa

▼

-เลือกนักเรียนคนต่อไป เข้ามาแล้ว กดปุ่ม  เพื่อวางรายวิชาชุดที่สำเนา

-ถ้าต้องการ วางรายวิชาให้นักเรียนแบบเป็นชุด (ห้องเรียน) กดปุ่ม  เพื่อเลือกนักเรียนเป็นห้องเรียน ที่เรียนรายวิชา ที่เรียนเหมือนกันเป็นห้องเรียน

| เลือก | หมายเลข | ชื่อสกุล | ห้อง | เลขที่ | สถานะ |
|-------------------------------------|---------|----------------------|------|--------|-------|
| <input checked="" type="checkbox"/> | 01650 | เจษฎากร หวานเสริญ | 1 | 1 | |
| <input checked="" type="checkbox"/> | 01653 | ชนะศักดิ์ แก้วพรม | 1 | 2 | |
| <input checked="" type="checkbox"/> | 01676 | ชาณุวิทย์ น้อยคำแย | 1 | 3 | |
| <input checked="" type="checkbox"/> | 01656 | ฐิติคุณ คำทิพย์ | 1 | 4 | |
| <input checked="" type="checkbox"/> | 01610 | แทนคุณ ทุมสิงห์ | 1 | 5 | |
| <input checked="" type="checkbox"/> | 01794 | ชนกร ไชยนาม | 1 | 6 | |
| <input checked="" type="checkbox"/> | 01713 | ชนภัทร แสงเสาร์ | 1 | 7 | |
| <input checked="" type="checkbox"/> | 01789 | ชนากร หวานแท้ | 1 | 8 | |
| <input checked="" type="checkbox"/> | 01778 | ชนากร สิมอนา | 1 | 9 | |
| <input checked="" type="checkbox"/> | 01703 | ธีร์จุฑาภรณ์ สมอแจ้ง | 1 | 10 | |
| <input checked="" type="checkbox"/> | 01781 | รัตนพล พันโนลาต | 1 | 11 | |
| <input checked="" type="checkbox"/> | 01673 | อนุชา นาน้อย | 1 | 12 | |
| <input checked="" type="checkbox"/> | 01788 | อัศวินทร์ ทองอินทร์ | 1 | 13 | |
| <input checked="" type="checkbox"/> | 01872 | จันทร์จิรา จันมี | 1 | 14 | |
| <input checked="" type="checkbox"/> | 01662 | ธนิศดา ทับอาษา | 1 | 16 | |

เลือกคณะนักเรียน ยกเลิก ตกลง

- เลือก ห้องเรียน และกดปุ่ม ตกลง

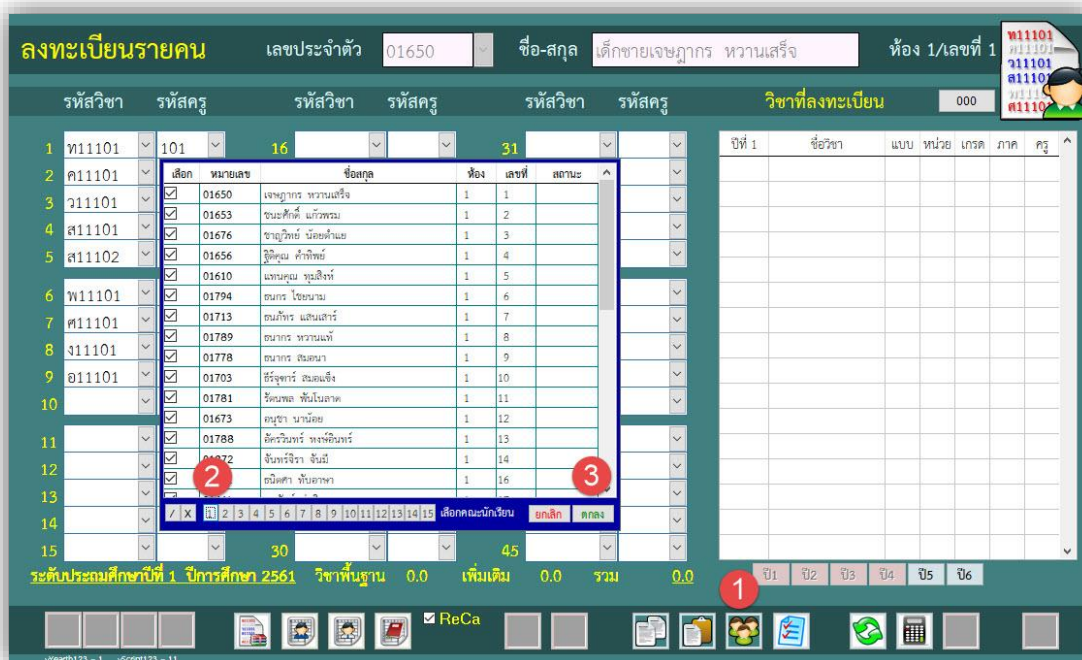

- เลือก ห้องเรียน และ กดปุ่ม ตกลง

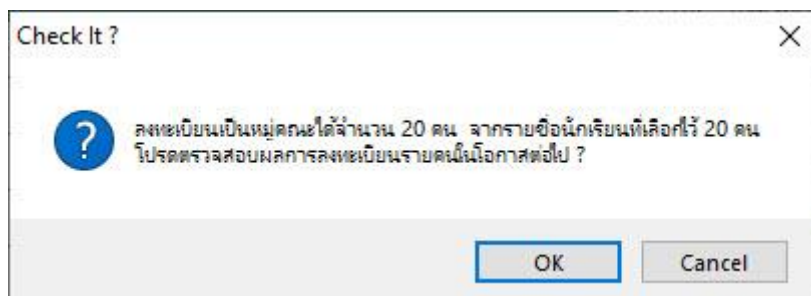



- กดปุ่ม  เพื่อตรวจสอบความถูกต้อง ของการลงทะเบียน

- กดปุ่ม  เพื่อจัดเก็บข้อมูลการลงทะเบียน

1.2 การลงทะเบียน รายวิชา/ครู เป็นการลงทะเบียนรายวิชาเพิ่ม หรือ รายวิชาที่ครูผู้สอน
ในแต่ละห้องไม่เหมือนกัน

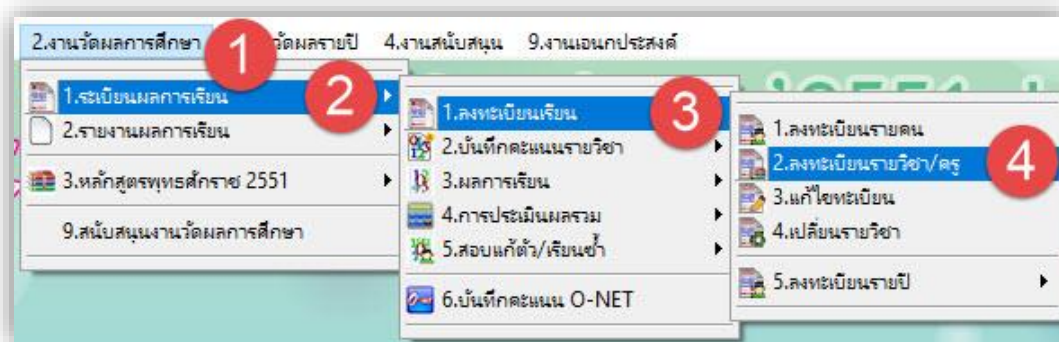
เลือก 2.งานวัดผลการศึกษา เลือก 1.ระเบียบผลการเรียน เลือก 1.ลงทะเบียนเรียน
เลือก 2.ลงทะเบียนวิชา/รายครู



-เลือก รหัสวิชา เลือก รหัสครู เลือก ห้องเรียน ครูที่สอน ในแต่ละห้องที่ไม่เหมือนกัน
จากนั้น กดปุ่ม  เพื่อจัดเก็บข้อมูล



- โปรแกรมแสดง ข้อความเพื่อให้ยืนยันการลงทะเบียน กดปุ่ม OK เพื่อยืนยัน

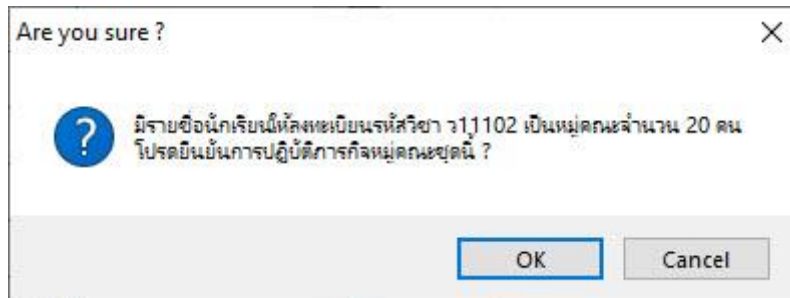

- โปรแกรมแสดง รายละเอียดการลงทะเบียน กดปุ่ม OK เพื่อยืนยัน

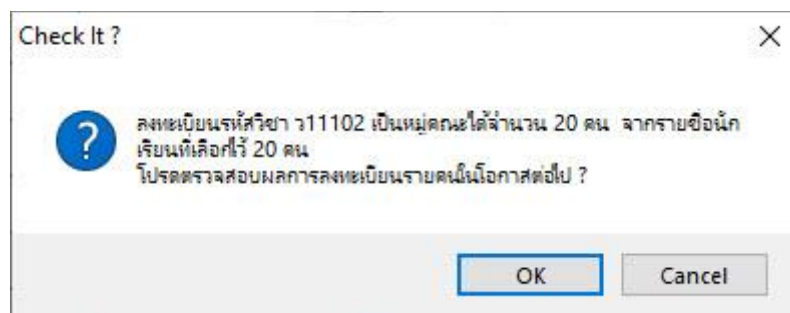

- โปรแกรมแสดง รายวิชาที่ลงทะเบียนเพิ่ม รายรหัสวิชา/รายครู

ลงทะเบียนรายคน เลขประจำตัว 01650 ชื่อ-สกุล เด็กชายเจษฎากร หวานเสรี ห่อง 1/เลขที่ 1

| รหัสวิชา | รหัสครู | รหัสวิชา | รหัสครู | รหัสวิชา | รหัสครู | วิชาที่ลงทะเบียน |
|----------|---------|----------|---------|----------|---------|--------------------------------|
| 1 | ท11101 | 101 | 16 | | | ปีที่ 1 |
| 2 | ค11101 | 201 | 17 | | | ท11101 ภาษาไทย |
| 3 | ว11101 | 301 | 18 | | | ค11101 คณิตศาสตร์ |
| 4 | ว11102 | 304 | 19 | | | ว11101 วิทยาศาสตร์ |
| 5 | ส11101 | 401 | 20 | | | ว11102 วิทยาการคำนวณ |
| 6 | ส11102 | 402 | 21 | | | ส11101 สังคมศึกษาฯ และ วิชา |
| 7 | พ11101 | 501 | 22 | | | ส11102 ประวัติศาสตร์ |
| 8 | ศ11101 | 601 | 23 | | | พ11101 สุขศึกษาและพลศึกษา |
| 9 | ง11101 | 701 | 24 | | | ศ11101 ศิลปะ |
| 10 | อ11101 | 801 | 25 | | | ง11101 การงานอาชีพและเทคโนโลยี |
| 11 | | | 26 | | | อ11101 ภาษาอังกฤษ |
| 12 | | | 27 | | | |
| 13 | | | 28 | | | |
| 14 | | | 29 | | | |
| 15 | | | 30 | | | |
| 16 | | | | | | |
| 17 | | | | | | |
| 18 | | | | | | |
| 19 | | | | | | |
| 20 | | | | | | |
| 21 | | | | | | |
| 22 | | | | | | |
| 23 | | | | | | |
| 24 | | | | | | |
| 25 | | | | | | |
| 26 | | | | | | |
| 27 | | | | | | |
| 28 | | | | | | |
| 29 | | | | | | |
| 30 | | | | | | |
| 31 | | | | | | |
| 32 | | | | | | |
| 33 | | | | | | |
| 34 | | | | | | |
| 35 | | | | | | |
| 36 | | | | | | |
| 37 | | | | | | |
| 38 | | | | | | |
| 39 | | | | | | |
| 40 | | | | | | |
| 41 | | | | | | |
| 42 | | | | | | |
| 43 | | | | | | |
| 44 | | | | | | |
| 45 | | | | | | |

ระดับประถมศึกษาปีที่ 1 ปีการศึกษา 2561 วิชาพื้นฐาน 23.0 เพิ่มเติม 0.0 รวม 23.0

ปี1 ปี2 ปี3 ปี4 ปี5 ปี6

- 1.3 การแก้ไขการลงทะเบียน เป็นการลงทะเบียน ลบข้อมูลการลงทะเบียน
 เลือก 2.งานวัดผลการศึกษา เลือก 1.ระเบียบผลการเรียน เลือก 1.ลงทะเบียนเรียน เลือก
 3.แก้ไขทะเบียน

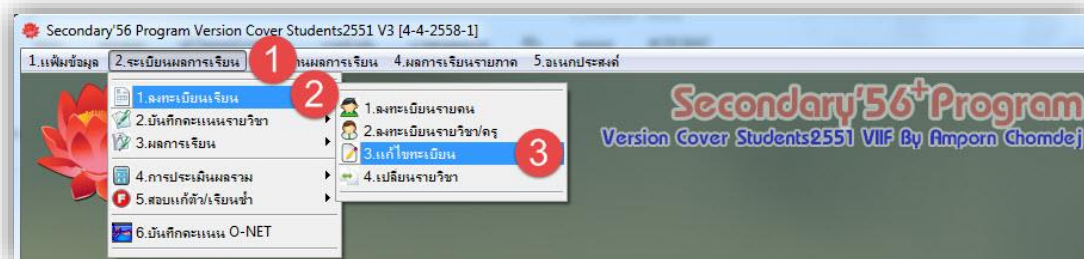

-เลือกรายวิชา ที่ต้องการลบ เลือกบางวิชา หรือ เลือกทั้งหมด จากนั้น กดปุ่ม  เพื่อลบข้อมูล

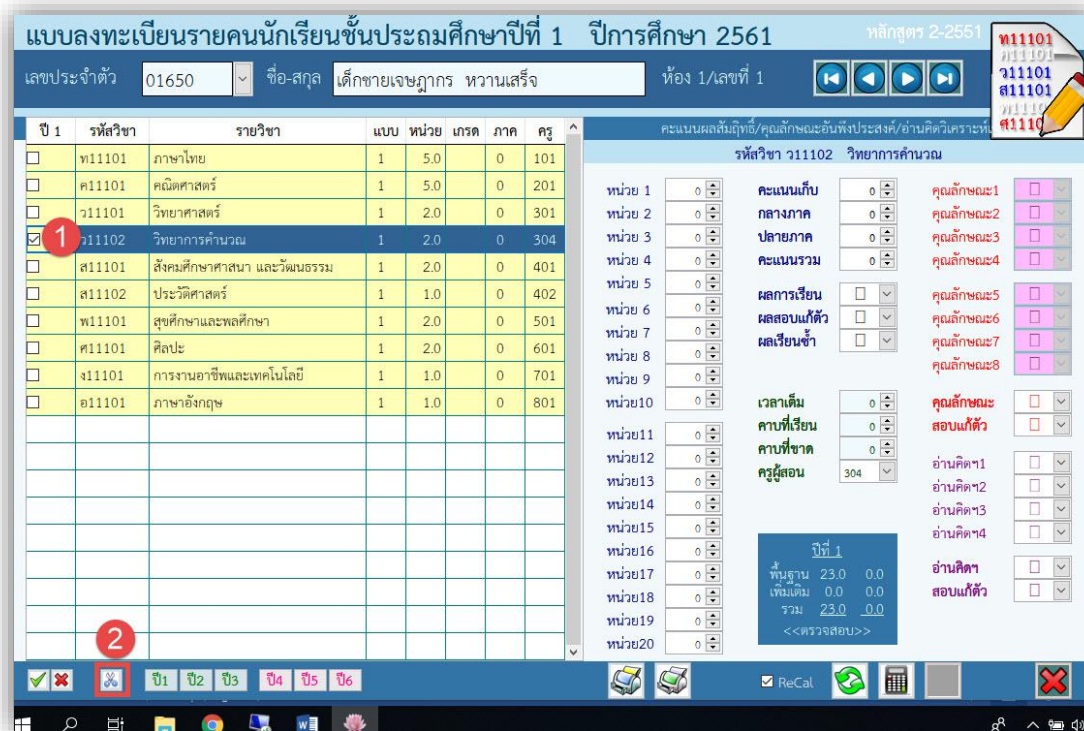

-โปรแกรม แสดงรายละเอียดข้อมูลที่ต้องการลบ กดปุ่ม Yes เพื่อยืนยัน

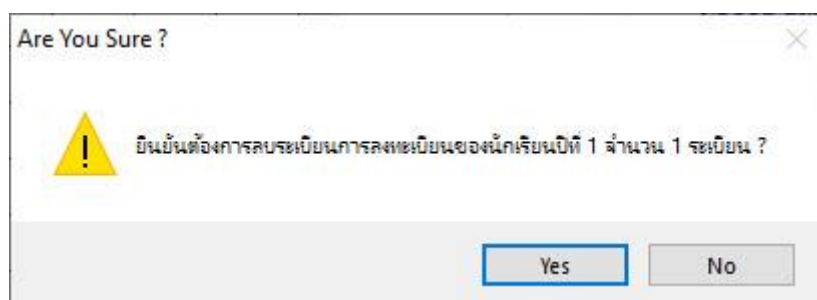

1.4 การเปลี่ยนวิชา เป็นการเปลี่ยนข้อมูลการลงทะเบียนโดย เปลี่ยน รายวิชา หรือครู
 เลือก 2.งานวัดผลการศึกษา เลือก 1.ระเบียบผลการเรียน เลือก 1.ลงทะเบียนเรียน เลือก
 4.เปลี่ยนรายวิชา

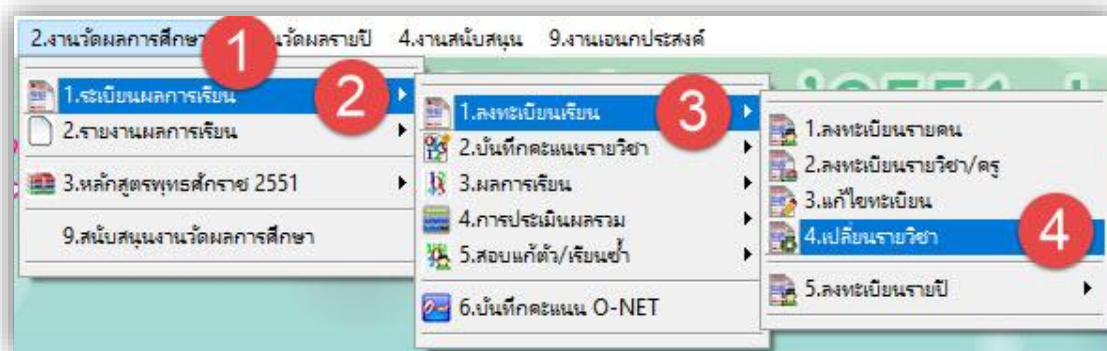

เลือก รหัสวิชา รหัสครู ที่ลงทะเบียนเดิม และเลือก รหัสวิชา รหัสครู ที่ต้องการเปลี่ยนข้อมูลการลงทะเบียน
 (สำหรับรายวิชาที่มีผลการเรียนแล้ว)

เปลี่ยนรายวิชาของนักเรียนชั้นประถมศึกษาปีที่ 1 ปีการศึกษา 2561

รหัสวิชา 211101 1 วิทยาศาสตร์ 2.0 หน่วย พื้นฐาน เปลี่ยนเป็นรหัสวิชา 211101 3 วิทยาศาสตร์ 2.0 หน่วย พื้นฐาน
 รหัสครู 301 2 สุภาพร โคเพ็ชร กลุ่มสาระ 3 เปลี่ยนเป็นรหัสครู 304 4 พิเชษฐ์ อิ่มแปง กลุ่มสาระ 3

ลงข้อมูลผลการเรียน ReCal Grade

| เลือก | หมายเลข | ชื่อสกุล | ห้อง | เลขที่ | เกรด | สถานะ | รหัสวิชา | ชื่อวิชา | แบบ | หน่วย | เกรด | ภาค | ครู |
|-------------------------------------|---------|-------------------------|------|--------|------|-------|----------|----------|-----|-------|------|-----|-----|
| <input checked="" type="checkbox"/> | 01650 | เจษฎากร หวานเสร็จ | 1 | 1 | | 1-0 | | | | | | | |
| <input checked="" type="checkbox"/> | 01653 | ชนะศักดิ์ แก้วพรม | 1 | 2 | | 1-0 | | | | | | | |
| <input checked="" type="checkbox"/> | 01676 | ชาอุวิทย์ น้อยคำแย | 1 | 3 | | 1-0 | | | | | | | |
| <input checked="" type="checkbox"/> | 01656 | ฐิติคุณ คำทิพย์ | 1 | 4 | | 1-0 | | | | | | | |
| <input checked="" type="checkbox"/> | 01610 | แทนคุณ ทุมสิงห์ | 1 | 5 | | 1-0 | | | | | | | |
| <input checked="" type="checkbox"/> | 01794 | อนกร ไชยนาม | 1 | 6 | | 1-0 | | | | | | | |
| <input checked="" type="checkbox"/> | 01713 | อนภัทร แสนเสาร์ | 1 | 7 | | 1-0 | | | | | | | |
| <input checked="" type="checkbox"/> | 01789 | อนากร หวานแท้ | 1 | 8 | | 1-0 | | | | | | | |
| <input checked="" type="checkbox"/> | 01778 | อนากร สมอนา | 1 | 9 | | 1-0 | | | | | | | |
| <input checked="" type="checkbox"/> | 01703 | ธีร์จุฑาภรณ์ สมอแจ้ง | 1 | 10 | | 1-0 | | | | | | | |
| <input checked="" type="checkbox"/> | 01781 | รัตนพล พันโนลาด | 1 | 11 | | 1-0 | | | | | | | |
| <input checked="" type="checkbox"/> | 01673 | อนุชา นาน้อย | 1 | 12 | | 1-0 | | | | | | | |
| <input checked="" type="checkbox"/> | 01788 | อัครวิรินทร์ หงษ์อินทร์ | 1 | 13 | | 1-0 | | | | | | | |
| <input checked="" type="checkbox"/> | 01872 | จันทร์จิรา จันมี | 1 | 14 | | 1-0 | | | | | | | |
| <input checked="" type="checkbox"/> | 01662 | อนิศดา ทับอาษา | 1 | 16 | | 1-0 | | | | | | | |
| <input checked="" type="checkbox"/> | 01661 | นพรัตน์ จำพิชฌ | 1 | 17 | | 1-0 | | | | | | | |

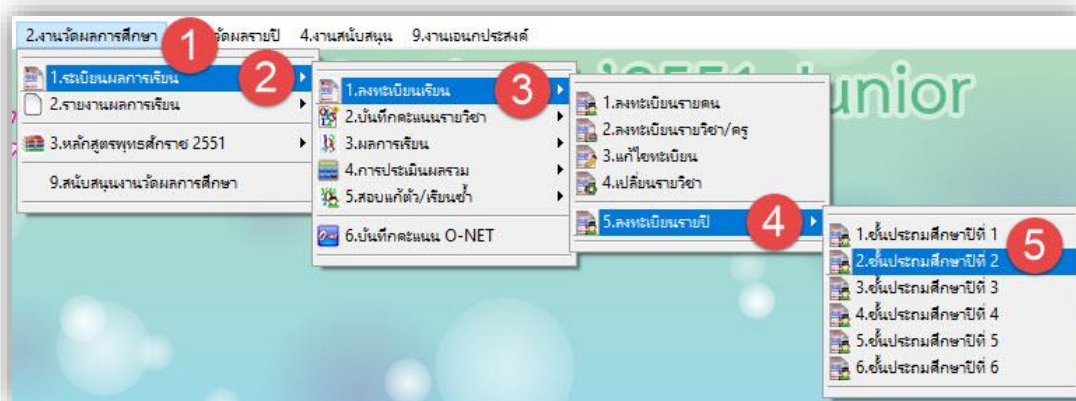

วิทยาศาสตร์ 00.0 รวม 00.0
 วิทยาศาสตร์เพิ่มเติม 00.0

1.5 การลงทะเบียนรายปี เป็นการลงทะเบียนเป็นชั้นในแต่ละปี (กรณีนักเรียนย้ายเข้า)
 เลือก 2.งานวัดผลการศึกษา เลือก 1.ระเบียบผลการเรียน เลือก 1.ลงทะเบียนเรียน เลือก
 5.ลงทะเบียนรายปี เลือก **ชั้นที่ต้องการลงทะเบียน**



เลือก **นักเรียนที่ต้องการลงทะเบียน**



- กดปุ่ม  เพื่อตรวจสอบความถูกต้อง ของการลงทะเบียน
- กดปุ่ม  เพื่อจัดเก็บข้อมูลการลงทะเบียน

2. บันทึกคะแนนรายวิชา (กรณีนายทะเบียนวัดผลเป็นผู้บันทึกคะแนน) (แนะนำให้ส่งออกแล้วบันทึกด้วยโปรแกรม Bookmark)

2.1 การบันทึกคะแนนหน่วยการเรียนรู้ย่อย เป็นการบันทึกคะแนนหน่วย ในแต่ละรายวิชาและครูผู้สอน

เลือก 2.งานวัดผลการศึกษา เลือก 1.ระเบียบผลการเรียน เลือก 2.บันทึกคะแนนรายวิชา
เลือก 1.คะแนนหน่วยการเรียนรู้

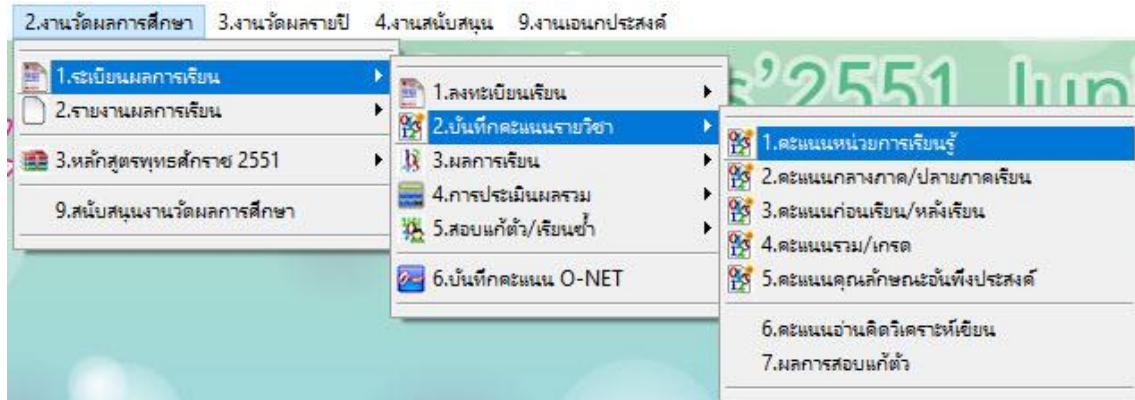

- เลือก รหัสวิชา > เลือก รหัสครู > เลือกหน่วยที่ต้องการบันทึกคะแนน

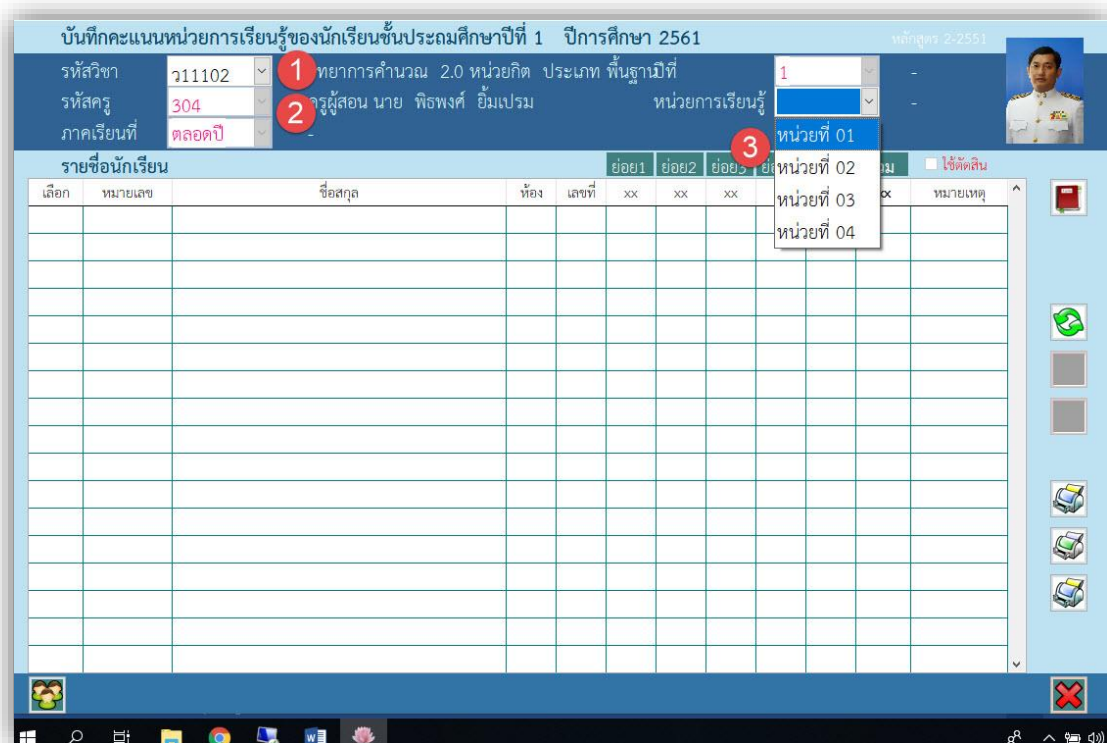

- กรอกคะแนน ย่อย1 > กดปุ่ม  > กดปุ่ม  เพื่อบันทึกข้อมูล

บันทึกคะแนนหน่วยการเรียนรู้ของนักเรียนชั้นประถมศึกษาปีที่ 1 ปีการศึกษา 2561 รหัสวิชา ๖1102 วิทยาลัยการคำนวณ 2.0 หน่วยกิต ประเภท พื้นฐานปีที่ 1 รหัสครู 304 ครูผู้สอน นาย พิธพงษ์ อิ่มเปรม หน่วยการเรียนรู้ หน่วยที่ 01 ภาคเรียนที่ ตลอดปี

รายชื่อนักเรียน

| เลือก | หมายเลข | ชื่อสกุล | ห้อง | เลขที่ | ย่อย1 | ย่อย2 | ย่อย3 | ย่อย4 | ย่อย5 | รวม | หมายเหตุ |
|--------------------------|---------|----------------------|------|--------|-------|-------|-------|-------|-------|-----|----------|
| <input type="checkbox"/> | 01650 | เจษฎากร ทวานเสรี | 1 | 1 | 16 | 0 | 0 | 0 | 0 | 16 | |
| <input type="checkbox"/> | 01653 | ชนะศักดิ์ แก้วพรม | 1 | 2 | 18 | 0 | 0 | 0 | 0 | 18 | |
| <input type="checkbox"/> | 01676 | ชาณวิทย์ น้อยตาแย | 1 | 3 | 14 | 0 | 0 | 0 | 0 | 14 | |
| <input type="checkbox"/> | 01656 | ฐิติคุณ คำทิพย์ | 1 | 4 | 13 | 0 | 0 | 0 | 0 | 13 | |
| <input type="checkbox"/> | 01610 | แทนคุณ พนมสิงห์ | 1 | 5 | 16 | 0 | 0 | 0 | 0 | 16 | |
| <input type="checkbox"/> | 01794 | อนกร ไชยนาม | 1 | 6 | 17 | 0 | 0 | 0 | 0 | 17 | |
| <input type="checkbox"/> | 01713 | อนกัทร แสนเสวี | 1 | 7 | 18 | 0 | 0 | 0 | 0 | 18 | |
| <input type="checkbox"/> | 01789 | อนากร ทวานแท้ | 1 | 8 | 16 | 0 | 0 | 0 | 0 | 16 | |
| <input type="checkbox"/> | 01778 | อนากร สมอนา | 1 | 9 | 19 | 0 | 0 | 0 | 0 | 19 | |
| <input type="checkbox"/> | 01703 | ธีร์จุฑารั สมอแข็ง | 1 | 10 | 16 | 0 | 0 | 0 | 0 | 16 | |
| <input type="checkbox"/> | 01781 | รัตนพล พันโนลาด | 1 | 11 | 0 | 0 | 0 | 0 | 0 | 0 | |
| <input type="checkbox"/> | 01673 | อนุชา นาน้อย | 1 | 12 | 0 | 0 | 0 | 0 | 0 | 0 | |
| <input type="checkbox"/> | 01788 | อัครวินทร์ ทรงอินทร์ | 1 | 13 | 0 | 0 | 0 | 0 | 0 | 0 | |
| <input type="checkbox"/> | 01872 | จันทร์จิรา จันมี | 1 | 14 | 0 | 0 | 0 | 0 | 0 | 0 | |
| <input type="checkbox"/> | 01662 | ชนิดศา ทับอาษา | 1 | 16 | 0 | 0 | 0 | 0 | 0 | 0 | |
| <input type="checkbox"/> | 01661 | นพรัตน์ จำพิงม | 1 | 17 | 0 | 0 | 0 | 0 | 0 | 0 | |
| <input type="checkbox"/> | 01702 | ปิ่นจิตา แสนพระ | 1 | 18 | 0 | 0 | 0 | 0 | 0 | 0 | |

- โปรแกรม แจ้งรายละเอียด การบันทึกข้อมูล

Check It ?

บันทึกคะแนนรหัสวิชา ๖1102 สำเร็จจำนวน 18 ระเบียบ ไม่สำเร็จจำนวน 0 ระเบียบ
โปรดตรวจสอบผลการบันทึกคะแนนเมื่อโอกาสต่อไป ?

OK Cancel

2.2 การบันทึกคะแนนกลางภาค/ปลายภาค เป็นการบันทึกคะแนนหน่วย ในแต่ละรายวิชา และครูผู้สอน

เลือก 2.งานวัดผลการศึกษา เลือก 1.ระเบียบผลการเรียน เลือก 2.บันทึกคะแนนรายวิชา เลือก 2.คะแนนกลางภาค/ปลายภาคเรียน

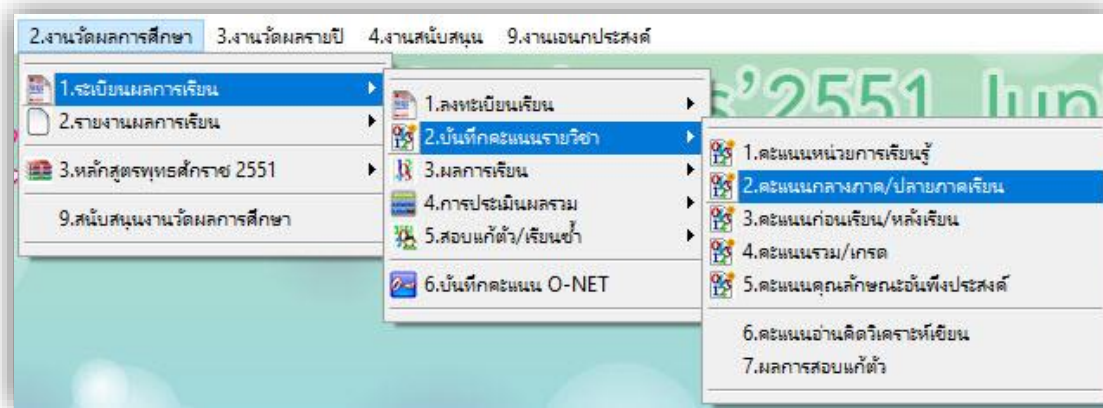

- เลือก รหัสวิชา > เลือก รหัสครู > เลือก กลางภาคเรียน / ปลายภาคเรียน

บันทึกคะแนนรวมหน่วยการเรียนรู้ คะแนนกลางภาค คะแนนปลายภาค ของนักเรียนชั้นประถมศึกษาปีที่ 1 ปีการศึกษา 2561

รหัสวิชา: ว11102 **1** วิทยากรคำนวณ 2.0 หน่วยกิต ประเภท พื้นฐาน
 รหัสครู: 304 **2** ครูผู้สอน นาย พิธพงศ์ อัมเปรม ปีที่: 1
 ภาคเรียนที่: ตลอดปี หน่วยการเรียนรู้: ปลายภาคเรียน **3**

รายชื่อนักเรียน

| เลือก | หมายเลข | ชื่อสกุล | ห้อง | เลขที่ | ย่อย1 | ย่อย2 | ย่อย3 | ย่อย4 | ย่อย5 | รวม | หมายเหตุ |
|--------------------------|---------|----------------------|------|--------|-------|-------|-------|-------|-------|-----|----------|
| <input type="checkbox"/> | 01650 | เจษฎากร หวานเสีง | 1 | 1 | 18 | 0 | 0 | 0 | 0 | 18 | |
| <input type="checkbox"/> | 01653 | ชนะศักดิ์ แก้วพรม | 1 | 2 | 17 | 0 | 0 | 0 | 0 | 17 | |
| <input type="checkbox"/> | 01676 | ชาญวิทย์ น้อยคำแย | 1 | 3 | 16 | 0 | 0 | 0 | 0 | 16 | |
| <input type="checkbox"/> | 01656 | ฐิติคุณ คำทิพย์ | 1 | 4 | 15 | 0 | 0 | 0 | 0 | 15 | |
| <input type="checkbox"/> | 01610 | แทนคุณ ทุมสิงห์ | 1 | 5 | 14 | 0 | 0 | 0 | 0 | 14 | |
| <input type="checkbox"/> | 01794 | ธนกร ไชยนาม | 1 | 6 | 16 | 0 | 0 | 0 | 0 | 16 | |
| <input type="checkbox"/> | 01713 | ธนภัทร แสนเสาร์ | 1 | 7 | 17 | 0 | 0 | 0 | 0 | 17 | |
| <input type="checkbox"/> | 01789 | ธนากร หวานแท้ | 1 | 8 | 17 | 0 | 0 | 0 | 0 | 17 | |
| <input type="checkbox"/> | 01778 | ธนากร สมอนา | 1 | 9 | 18 | 0 | 0 | 0 | 0 | 18 | |
| <input type="checkbox"/> | 01703 | ธีรจุฑารัตน์ สมอแข็ง | 1 | 10 | 16 | 0 | 0 | 0 | 0 | 16 | |
| <input type="checkbox"/> | 01781 | รัตนพล พันโนลาต | 1 | 11 | 19 | 0 | 0 | 0 | 0 | 19 | |
| <input type="checkbox"/> | 01673 | อนุชา นาน้อย | 1 | 12 | 16 | 0 | 0 | 0 | 0 | 16 | |
| <input type="checkbox"/> | 01788 | อัศวินทร์ หงษ์อินทร์ | 1 | 13 | 17 | 0 | 0 | 0 | 0 | 17 | |
| <input type="checkbox"/> | 01872 | จันทร์จิรา จันมี | 1 | 14 | 16 | 0 | 0 | 0 | 0 | 16 | |
| <input type="checkbox"/> | 01662 | ธนิดา ทับอาษา | 1 | 16 | 18 | 0 | 0 | 0 | 0 | 18 | |
| <input type="checkbox"/> | 01661 | นพรัตน์ จำพิชม | 1 | 17 | 17 | 0 | 0 | 0 | 0 | 17 | |
| <input type="checkbox"/> | 01702 | ปิณชิตา แสนพระ | 1 | 18 | 19 | 0 | 0 | 0 | 0 | 19 | |

4 **5**

- กรอกคะแนน ย่อย1 > กดปุ่ม  > กดปุ่ม  เพื่อบันทึกข้อมูล

2.3 การบันทึกคะแนนรวม/เกรด เป็นการบันทึกคะแนนหน่วย คะแนนรวมทั้งหมด
 เลือก 2.งานวัดผลการศึกษา เลือก 1.ระเบียบผลการเรียน เลือก 2.บันทึกคะแนนรายวิชา
 เลือก 4.คะแนนคะแนนรวม/เกรด

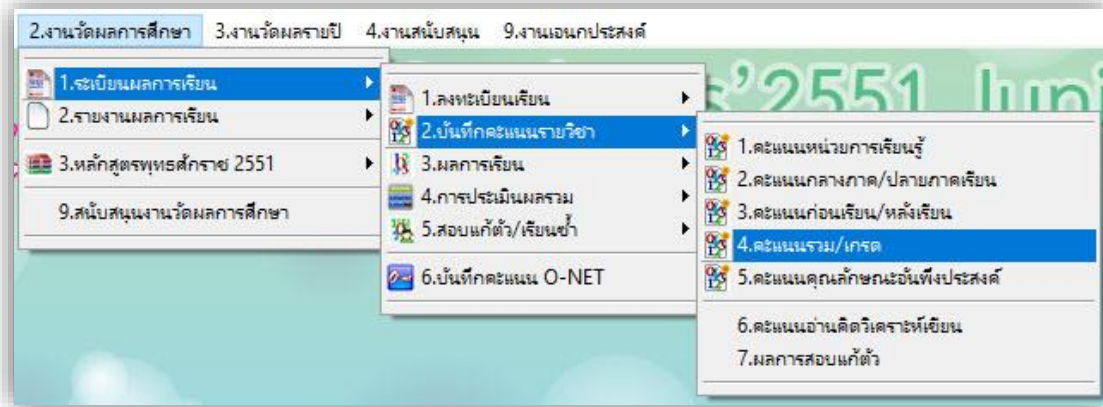

- เลือก รหัสวิชา > เลือก รหัสครู > เลือก แถบรายการ หน่วยการเรียนรู้ 1-10

จากนั้น กดปุ่ม  เพื่อรวมคะแนน หน่วยการเรียนรู้ทั้งหมด

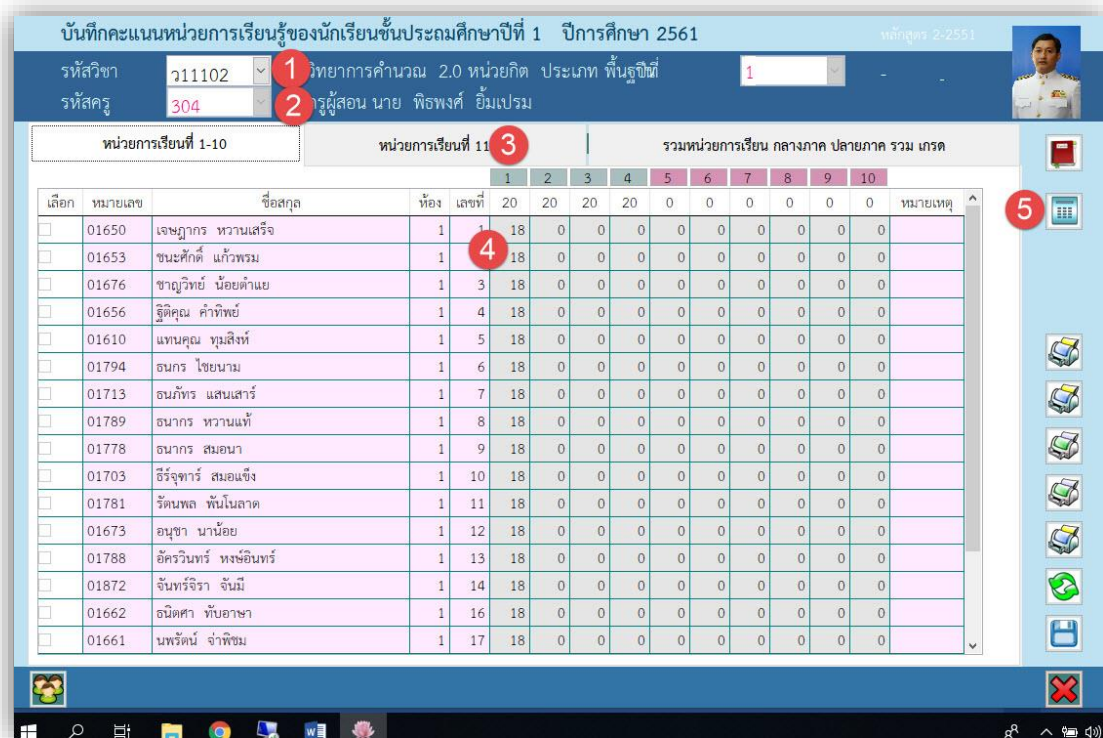

- เลือก แถบรายการ หน่วยการเรียนรู้ กลางภาค ปลายภาค รวม เกรด

กดปุ่ม  > กดปุ่ม  > กดปุ่ม  เพื่อบันทึกจัดเก็บข้อมูล

บันทึกคะแนนหน่วยการเรียนรู้ของนักเรียนชั้นประถมศึกษาปีที่ 1 ปีการศึกษา 2561 หลักสูตร 2-2551

รหัสวิชา วิทยาการคำนวณ 2.0 หน่วยกิต ประเภท พื้นฐชิตี

รหัสครู ครูผู้สอน นาย พิธพงศ์ อัมเปรม

หน่วยการเรียนรู้ที่ 1-10 หน่วยการเรียนรู้ที่ 11-20 รวมหน่วยการเรียนรู้ กลางภาค ปลายภาค รวม เกรด

| เลือก | หมายเลข | ชื่อสกุล | ห้อง | เลขที่ | มาเต็ม | มาเรียน | ขาด | หน่วย | กลาง | ปลาย | รวม | เกรด | แก้ตัว | จำ | หมายเหตุ |
|--------------------------|---------|----------------------|------|--------|--------|---------|-----|-------|------|------|-----|------|--------|----|----------|
| <input type="checkbox"/> | 01650 | เจษฎากร หวานเสร็จ | 1 | 1 | 0 | 0 | 0 | 78 | 0 | 18 | 0 | | | | |
| <input type="checkbox"/> | 01653 | ชนะศักดิ์ แก้วพรม | 1 | 2 | 0 | 0 | 0 | 68 | 0 | 17 | 0 | | | | |
| <input type="checkbox"/> | 01676 | ชาญวิทย์ น้อยคำแย | 1 | 3 | 0 | 0 | 0 | 76 | 0 | 16 | 0 | | | | |
| <input type="checkbox"/> | 01656 | ฐิติคุณ คำพิพย์ | 1 | 4 | 0 | 0 | 0 | 74 | 0 | 15 | 0 | | | | |
| <input type="checkbox"/> | 01610 | แทนคุณ ทนสิงห์ | 1 | 5 | 0 | 0 | 0 | 67 | 0 | 14 | 0 | | | | |
| <input type="checkbox"/> | 01794 | อนกร ไชยนาม | 1 | 6 | 0 | 0 | 0 | 76 | 0 | 16 | 0 | | | | |
| <input type="checkbox"/> | 01713 | อนภัทร แสนเสาร์ | 1 | 7 | 0 | 0 | 0 | 78 | 0 | 17 | 0 | | | | |
| <input type="checkbox"/> | 01789 | อนากร หวานแท้ | 1 | 8 | 0 | 0 | 0 | 69 | 0 | 17 | 0 | | | | |
| <input type="checkbox"/> | 01778 | อนากร สมอนา | 1 | 9 | 0 | 0 | 0 | 68 | 0 | 18 | 0 | | | | |
| <input type="checkbox"/> | 01703 | ธีร์จุฑาริ์ สมอแข็ง | 1 | 10 | 0 | 0 | 0 | 75 | 0 | 16 | 0 | | | | |
| <input type="checkbox"/> | 01781 | รัตนพล พันโนลาด | 1 | 11 | 0 | 0 | 0 | 66 | 0 | 19 | 0 | | | | |
| <input type="checkbox"/> | 01673 | อนุชา นาน้อย | 1 | 12 | 0 | 0 | 0 | 69 | 0 | 16 | 0 | | | | |
| <input type="checkbox"/> | 01788 | อัศวินทร์ หงษ์อินทร์ | 1 | 13 | 0 | 0 | 0 | 75 | 0 | 17 | 0 | | | | |
| <input type="checkbox"/> | 01872 | จันทร์จิรา จันมี | 1 | 14 | 0 | 0 | 0 | 65 | 0 | 16 | 0 | | | | |
| <input type="checkbox"/> | 01662 | อนิศดา ทับอาษา | 1 | 16 | 0 | 0 | 0 | 68 | 0 | 18 | 0 | | | | |
| <input type="checkbox"/> | 01661 | นพรัตน์ จำพิชม | 1 | 17 | 0 | 0 | 0 | 77 | 0 | 17 | 0 | | | | |

- โปรแกรม แจ้งรายละเอียด การบันทึกข้อมูล

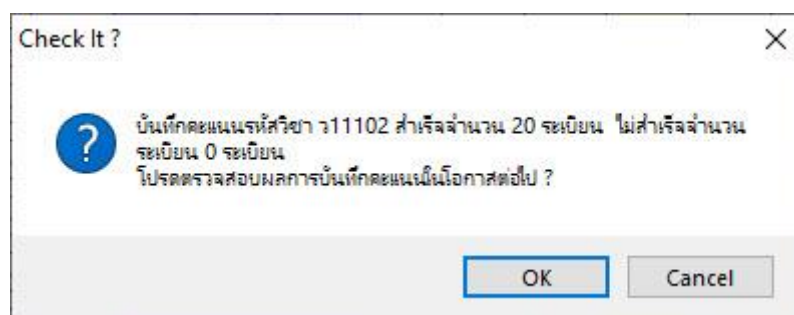

2.4 การบันทึกคะแนนคุณลักษณะอันพึงประสงค์/อ่านคิดวิเคราะห์ เป็นการบันทึกคะแนน
คะแนนคุณลักษณะอันพึงประสงค์/อ่านคิดวิเคราะห์

เลือก 2.งานวัดผลการศึกษา เลือก 1.ระเบียบผลการเรียน เลือก 2.บันทึกคะแนนรายวิชา
เลือก 5.คะแนนคุณลักษณะอันพึงประสงค์/อ่านคิดวิเคราะห์

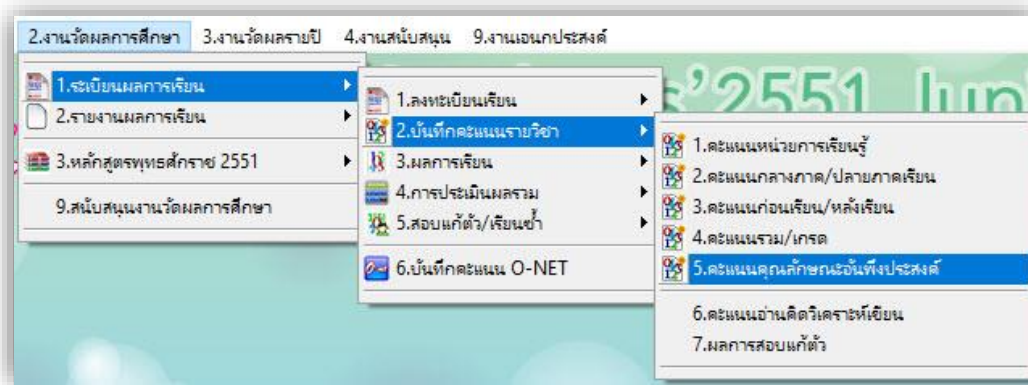

- เลือก รหัสวิชา > เลือก รหัสครู > กด แถบรายการ คุณลักษณะอันพึงประสงค์ 1-4
ดำเนินการกรอก คุณลักษณะ ข้อ 1.1 -1.4, 2.1-2.2, 3.1, 4.1-4.2
จากนั้นประเมินผลโดยการกดปุ่ม Q1 Q2 Q3 Q3

กดปุ่ม  เพื่อจัดเก็บข้อมูล

บันทึกคะแนนคุณลักษณะอันพึงประสงค์ของนักเรียนชั้นประถมศึกษาปีที่ 1 ปีการศึกษา 2561 หลักสูตร 2-2551

รหัสวิชา 211102 วิทยาลัยการคำนวณ 2.0 หน่วยกิต ประเภท พื้นฐาน ปีที่ 1
รหัสครู 304 ครูผู้สอน นาย พิธพงศ์ ยิ้มเปรม ภาคเรียนที่ ตลอดปี

คุณลักษณะอันพึงประสงค์ 1-4 คุณลักษณะอันพึงประสงค์ 5-8 อ่าน คิดวิเคราะห์ เขียน

เลือกห้อง 1 2 3 4 5 6 7 8 9 10 11 12 13 14 15 16 17 18 19 20 เลือกหน่วยการเรียนรู้ย่อย qm4 2 คะแนนที่ได้ [2] ทัพบ

| เลือก | หมายเลข | ชื่อสกุล | ห้อง | เลขที่ | 1.1 | 1.2 | 1.3 | 1.4 | [1] | 2.1 | 2.2 | [2] | 3.1 | [3] | 4.1 | 4.2 | [4] |
|-------------------------------------|---------|-------------------------|------|--------|-----|-----|-----|-----|-----|-----|-----|-----|-----|-----|-----|-----|-----|
| <input checked="" type="checkbox"/> | 01650 | เจษฎากร ทวานเสร็จ | 1 | 1 | 3 | 2 | 3 | 2 | 3 | 2 | 3 | 3 | 3 | 3 | 3 | 2 | 3 |
| <input checked="" type="checkbox"/> | 01653 | ชนะศักดิ์ แก้วพรม | 1 | 2 | 3 | 2 | 3 | 2 | 3 | 2 | 3 | 3 | 3 | 3 | 3 | 2 | 3 |
| <input checked="" type="checkbox"/> | 01676 | ชาญวิทย์ น้อยคำแย | 1 | 3 | 2 | 3 | 2 | 3 | 2 | 3 | 3 | 3 | 3 | 3 | 3 | 2 | 3 |
| <input checked="" type="checkbox"/> | 01656 | ฐิติคุณ คำทิพย์ | 1 | 4 | 3 | 2 | 3 | 2 | 3 | 2 | 3 | 3 | 3 | 3 | 3 | 2 | 3 |
| <input checked="" type="checkbox"/> | 01610 | แทนคุณ ทุมสิงห์ | 1 | 5 | 3 | 2 | 3 | 2 | 3 | 2 | 3 | 3 | 3 | 3 | 3 | 2 | 3 |
| <input checked="" type="checkbox"/> | 01794 | อนกร ไชยนาม | 1 | 6 | 3 | 2 | 3 | 2 | 3 | 2 | 3 | 3 | 3 | 3 | 3 | 2 | 3 |
| <input checked="" type="checkbox"/> | 01713 | ธนภัทร แสนเสาร์ | 1 | 7 | 3 | 2 | 3 | 2 | 3 | 2 | 3 | 3 | 3 | 3 | 3 | 2 | 3 |
| <input checked="" type="checkbox"/> | 01789 | อนากร หวานแท้ | 1 | 8 | 3 | 2 | 3 | 2 | 3 | 2 | 3 | 3 | 3 | 3 | 3 | 2 | 3 |
| <input checked="" type="checkbox"/> | 01778 | อนากร สมอนา | 1 | 9 | 3 | 2 | 3 | 2 | 3 | 2 | 3 | 3 | 3 | 3 | 3 | 2 | 3 |
| <input checked="" type="checkbox"/> | 01703 | ธีรจุฑารัตน์ สมอแข็ง | 1 | 10 | 3 | 2 | 3 | 2 | 3 | 2 | 3 | 3 | 3 | 3 | 3 | 2 | 3 |
| <input checked="" type="checkbox"/> | 01781 | รัตนพล พันโนลาด | 1 | 11 | 3 | 2 | 3 | 2 | 3 | 2 | 3 | 3 | 3 | 3 | 3 | 2 | 3 |
| <input checked="" type="checkbox"/> | 01673 | อนุชา นาน้อย | 1 | 12 | 3 | 2 | 3 | 2 | 3 | 2 | 3 | 3 | 3 | 3 | 3 | 2 | 3 |
| <input checked="" type="checkbox"/> | 01788 | อัครวิรินทร์ หงษ์อินทร์ | 1 | 13 | 3 | 2 | 3 | 2 | 3 | 2 | 3 | 3 | 3 | 3 | 3 | 2 | 3 |
| <input checked="" type="checkbox"/> | 01872 | จันทร์จิรา จันมี | 1 | 14 | 3 | 2 | 3 | 2 | 3 | 2 | 3 | 3 | 3 | 3 | 3 | 2 | 3 |
| <input checked="" type="checkbox"/> | 01662 | อนิศดา ทับอาษา | 1 | 16 | 3 | 2 | 3 | 2 | 3 | 2 | 3 | 3 | 3 | 3 | 3 | 2 | 3 |
| <input checked="" type="checkbox"/> | 01661 | นพรัตน์ จำพิขม | 1 | 17 | 3 | 2 | 3 | 2 | 3 | 2 | 3 | 3 | 3 | 3 | 3 | 2 | 3 |

- กด แถบรายการ คุณลักษณะอันพึงประสงค์ 5-8

ดำเนินการกรอก คุณลักษณะ ข้อ 5.1 -5.2, 6.1-6.2, 7.1-7.3, 8.1-4.2

จากนั้นประเมินผลโดยการกดปุ่ม Q5 Q6 Q7 Q8 แล้วกดปุ่ม Q? เพื่อประมวลผลรวม

กดปุ่ม  เพื่อจัดเก็บข้อมูล

บันทึกคะแนนคุณลักษณะอันพึงประสงค์ของนักเรียนชั้นประถมศึกษาปีที่ 1 ปีการศึกษา 2561 หลักสูตร 2-2551

รหัสวิชา: ว11102 วิทยาการคำนวณ 2.0 หน่วยกิต ประเภท พื้นฐาน ปีที่: 1
 รหัสครู: 304 ครูผู้สอน นาย พิรพงษ์ ยิ้มเปรม ภาคเรียนที่: ตลอดปี

คุณลักษณะอันพึงประสงค์ 1-4 **คุณลักษณะอันพึงประสงค์ 5-8** อาน ศิวิเคราะห์ เขียน

| เลือก | หมายเลข | ชื่อสกุล | ห้อง | เลขที่ | 5.1 | 5.2 | [5] | 6.1 | 6.2 | [6] | 7.1 | 7.2 | 7.3 | [7] | 8.1 | 8.2 | [8] | [Q] |
|--------------------------|---------|---------------------|------|--------|-----|-----|-----|-----|-----|-----|-----|-----|-----|-----|-----|-----|-----|-----|
| <input type="checkbox"/> | 01650 | เจษฎากร ทวานเสร็จ | 1 | 1 | 3 | 2 | 3 | 2 | 3 | 3 | 3 | 2 | 3 | 3 | 2 | 2 | 2 | 3 |
| <input type="checkbox"/> | 01653 | ชนะศักดิ์ แก้วพรม | 1 | 2 | 3 | 2 | 3 | 2 | 3 | 3 | 3 | 2 | 3 | 3 | 2 | 2 | 2 | 3 |
| <input type="checkbox"/> | 01676 | ชาณุวิทย์ น้อยคำแย | 1 | 3 | 3 | 2 | 3 | 2 | 3 | 3 | 3 | 2 | 3 | 3 | 2 | 2 | 2 | 3 |
| <input type="checkbox"/> | 01656 | ฐิติคุณ คำทิพย์ | 1 | 4 | 3 | 2 | 3 | 2 | 3 | 3 | 3 | 2 | 3 | 3 | 2 | 2 | 2 | 3 |
| <input type="checkbox"/> | 01610 | แทนคุณ ทุมสิงห์ | 1 | 5 | 3 | 2 | 3 | 2 | 3 | 3 | 3 | 2 | 3 | 3 | 2 | 2 | 2 | 3 |
| <input type="checkbox"/> | 01794 | อนกร ไชยนาม | 1 | 6 | 3 | 2 | 3 | 2 | 3 | 3 | 3 | 2 | 3 | 3 | 2 | 2 | 2 | 3 |
| <input type="checkbox"/> | 01713 | ธนภัทร แสนเสาร์ | 1 | 7 | 3 | 2 | 3 | 2 | 3 | 3 | 3 | 2 | 3 | 3 | 2 | 2 | 2 | 3 |
| <input type="checkbox"/> | 01789 | อนกร ทวานแท้ | 1 | 8 | 3 | 2 | 3 | 2 | 3 | 3 | 3 | 2 | 3 | 3 | 2 | 2 | 2 | 3 |
| <input type="checkbox"/> | 01778 | อนกร สมอนา | 1 | 9 | 3 | 2 | 3 | 2 | 3 | 3 | 3 | 2 | 3 | 3 | 2 | 2 | 2 | 3 |
| <input type="checkbox"/> | 01703 | ธีรจุฑาร สมอแข็ง | 1 | 10 | 3 | 2 | 3 | 2 | 3 | 3 | 3 | 2 | 3 | 3 | 2 | 2 | 2 | 3 |
| <input type="checkbox"/> | 01781 | รัตนพล พันโนลาด | 1 | 11 | 3 | 2 | 3 | 2 | 3 | 3 | 3 | 2 | 3 | 3 | 2 | 2 | 2 | 3 |
| <input type="checkbox"/> | 01673 | อนุชา นาน้อย | 1 | 12 | 3 | 2 | 3 | 2 | 3 | 3 | 3 | 2 | 3 | 3 | 2 | 2 | 2 | 3 |
| <input type="checkbox"/> | 01788 | อัศวินทร์ ทองอินทร์ | 1 | 13 | 3 | 2 | 3 | 2 | 3 | 3 | 3 | 2 | 3 | 3 | 2 | 2 | 2 | 3 |
| <input type="checkbox"/> | 01872 | จันทร์จิรา อินมี | 1 | 14 | 3 | 2 | 3 | 2 | 3 | 3 | 3 | 2 | 3 | 3 | 2 | 2 | 2 | 3 |
| <input type="checkbox"/> | 01662 | อนิศา ทับอาษา | 1 | 16 | 3 | 2 | 3 | 2 | 3 | 3 | 3 | 2 | 3 | 3 | 2 | 2 | 2 | 3 |
| <input type="checkbox"/> | 01661 | นพรัตน์ จำพิขิม | 1 | 17 | 3 | 2 | 3 | 2 | 3 | 3 | 3 | 2 | 3 | 3 | 2 | 2 | 2 | 3 |

- โปรแกรม แจ้งรายละเอียด การบันทึกข้อมูล

Check It ?

บันทึกคะแนนรหัสวิชา ว11102 สำเร็จจำนวน 20 ระเบียบ ไม่สำเร็จจำนวน 0 ระเบียบ
 โปรดตรวจสอบผลการบันทึกคะแนนนี้โอกาสต่อไป ?

OK Cancel

- กด แถบรายการ อ่าน คิดวิเคราะห์ เขียน

ดำเนินการกรอก คุณลักษณะ ข้อ 1 2 3 4 5

จากนั้นประเมินผลโดยการกดปุ่ม แล้วกดปุ่ม L? เพื่อประมวลผลรวม

กดปุ่ม  เพื่อจัดเก็บข้อมูล

บันทึกคะแนนคุณลักษณะอันพึงประสงค์ของนักเรียนชั้นประถมศึกษาปีที่ 1 ปีการศึกษา 2561 หลักสูตร 2-2551

รหัสวิชา: ว11102 วิทยาการคำนวณ 2.0 หน่วยกิต ประเภท พื้นฐาน ปีที่: 1
 รหัสครู: 304 ครูผู้สอน นาย พิพงษ์ อัมเปรม ภาคเรียนที่: ตลอดปี

คุณลักษณะอันพึงประสงค์ 1-4 คุณลักษณะอันพึงประสงค์ 5-8 อ่าน คิดวิเคราะห์ เขียน **8**

| เลือก | หมายเลข | ชื่อสกุล | ห้อง | เลขที่ | ใช้ | ใช้ | ใช้ | ใช้ | ใช้ | L7 | รวม | หมายเหตุ |
|-------------------------------------|---------|----------------------|------|--------|-----|-----|-----|-----|-----|----|-----|----------|
| <input checked="" type="checkbox"/> | 01650 | เจษฎากร หวานเสด็จ | 1 | 1 | 3 | 2 | 3 | 2 | 3 | 3 | 3 | |
| <input checked="" type="checkbox"/> | 01653 | ชนะศักดิ์ แก้วพรม | 1 | 2 | 3 | 2 | 3 | 2 | 3 | 3 | 3 | |
| <input checked="" type="checkbox"/> | 01676 | ชาญวิทย์ น้อยคำแยบ | 1 | 3 | 3 | 2 | 3 | 2 | 3 | 3 | 3 | |
| <input checked="" type="checkbox"/> | 01656 | ฐิติคุณ คำทิพย์ | 1 | 4 | 3 | 2 | 3 | 2 | 3 | 3 | 3 | |
| <input checked="" type="checkbox"/> | 01610 | แทนคุณ ทุมสิงห์ | 1 | 5 | 3 | 2 | 3 | 2 | 3 | 3 | 3 | |
| <input checked="" type="checkbox"/> | 01794 | อนกร ไชยนาม | 1 | 6 | 3 | 2 | 3 | 2 | 3 | 3 | 3 | |
| <input checked="" type="checkbox"/> | 01713 | อนภัทร แสนเสาร์ | 1 | 7 | 3 | 2 | 3 | 2 | 3 | 3 | 3 | |
| <input checked="" type="checkbox"/> | 01789 | อนากร หวานแท้ | 1 | 8 | 3 | 2 | 3 | 2 | 3 | 3 | 3 | |
| <input checked="" type="checkbox"/> | 01778 | อนากร สมอนา | 1 | 9 | 3 | 2 | 3 | 2 | 3 | 3 | 3 | |
| <input checked="" type="checkbox"/> | 01703 | ธีร์จุฑาภรณ์ สมอแข็ง | 1 | 10 | 3 | 2 | 3 | 2 | 3 | 3 | 3 | |
| <input checked="" type="checkbox"/> | 01781 | รัตนพล พันโนลาด | 1 | 11 | 3 | 2 | 3 | 2 | 3 | 3 | 3 | |
| <input checked="" type="checkbox"/> | 01673 | อนุชา นาน้อย | 1 | 12 | 3 | 2 | 3 | 2 | 3 | 3 | 3 | |
| <input checked="" type="checkbox"/> | 01788 | อัศวินทร์ ทองอินทร์ | 1 | 13 | 3 | 2 | 3 | 2 | 3 | 3 | 3 | |
| <input checked="" type="checkbox"/> | 01872 | จันทร์จิรา จันทร์มี | 1 | 14 | 3 | 2 | 3 | 2 | 3 | 3 | 3 | |
| <input checked="" type="checkbox"/> | 01662 | ชนิดดา ทับอาษา | 1 | 16 | 3 | 2 | 3 | 2 | 3 | 3 | 3 | |
| <input checked="" type="checkbox"/> | 01661 | นพรัตน์ จำพิชฌ | 1 | 17 | 3 | 2 | 3 | 2 | 3 | 3 | 3 | |

10 **11**

- โปรแกรม แจ้งรายละเอียด การบันทึกข้อมูล

Check It ?

 บันทึกคะแนนรหัสวิชา ว11102 สำเร็จจำนวน 20 ระเบียบ ไม่สำเร็จจำนวน ระเบียบ 0 ระเบียบ
โปรดตรวจสอบผลการบันทึกคะแนนนี้เมื่อโอกาสต่อไป ?

OK Cancel

3. ผลการเรียนรู้

3.1 ผลการเรียนรู้รายคน เป็นการแสดงตรวจสอบ แก้ไข ข้อมูลนักเรียนรายคน

เลือก 2.งานวัดผลการศึกษา เลือก 1.ระเบียบผลการเรียน เลือก 3.ผลการเรียน

เลือก 1.รายคน

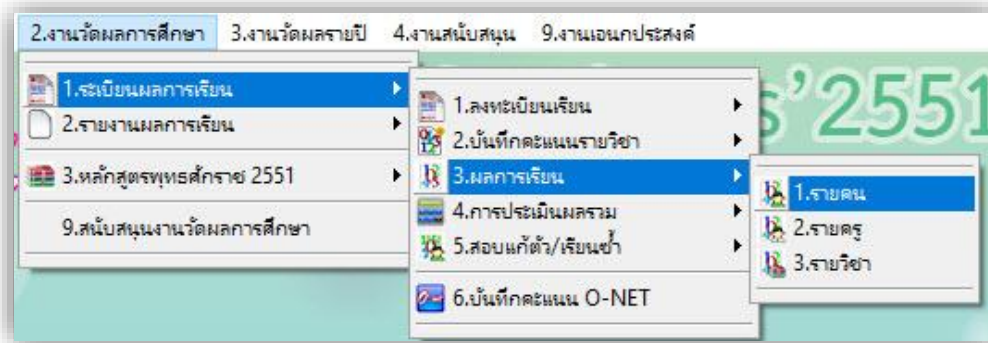

- เลือกรายชื่อนักเรียน ที่ต้องการตรวจสอบข้อมูล > สามารถ ขอแก้ไขข้อมูล ด้วยการกดปุ่ม 

กรณีแก้ไขข้อมูล ต้องกดปุ่ม  เพื่อบันทึกข้อมูล

กรณี ยกเลิกการแก้ไข ต้องกดปุ่ม  เพื่อยกเลิกการแก้ไข

เมื่อมีการแก้ไขต้องกดปุ่ม  เพื่อคำนวณผลการเรียนใหม่

| รหัสวิชา | ชื่อวิชา | แบบ | หน่วย | เกรด | แก้ตัว | เรียนซ้ำ | คุณลักษณะ | แก้ตัว | อ่านา | แก้ตัว | หมายเหตุ |
|----------------|-----------------------------|---|-------|---------|--------|----------|-------------|--------|-------|--------|-------------|
| ท11101 | ภาษาไทย | 1 | 5.0 | 4 | | | | | | | [007] 2-1-0 |
| ค11101 | คณิตศาสตร์ | 1 | 5.0 | 4 | | | | | | | [007] 2-1-0 |
| ว11101 | วิทยาศาสตร์ | 1 | 2.0 | 4 | | | | | | | [003] 2-1-0 |
| ส11101 | สังคมศึกษาศาสนา และวัฒนธรรม | 1 | 2.0 | 4 | | | | | | | [008] 2-1-0 |
| ส11102 | ประวัติศาสตร์ | 1 | 1.0 | 4 | | | | | | | [008] 2-1-0 |
| ส11231 | หน้าที่พลเมือง | 2 | 1.0 | 4 | | | | | | | [007] 2-1-0 |
| พ11101 | สุขศึกษาและพลศึกษา | 1 | 2.0 | 4 | | | | | | | [004] 2-1-0 |
| ศ11101 | ศิลปะ | 1 | 2.0 | 4 | | | | | | | [006] 2-1-0 |
| ง11101 | การงานอาชีพและเทคโนโลยี | 1 | 1.0 | 4 | | | | | | | [007] 2-1-0 |
| อ11101 | ภาษาอังกฤษ | 1 | 1.0 | 4 | | | | | | | [008] 2-1-0 |
| สรุปผลการเรียน | | จำนวนน้ำหนัก/หน่วยกิตรวมสาระการเรียนรู้ที่เรียน | | 0.0-0.0 | 3 | | คะแนนเฉลี่ย | | 4 | | 0.00 |

3.2 ผลการเรียนรู้รายครู เป็นการแสดงตรวจสอบ แก้ไข ข้อมูลของครูผู้สอนแต่ละท่าน

เลือก 2.งานวัดผลการศึกษา เลือก 1.ระเบียบผลการเรียน เลือก 3.ผลการเรียน

เลือก 2.รายครู

- เลือกรายชื่อครู ตามรหัสครู ที่ต้องการตรวจสอบข้อมูล

ผลการเรียนรายครู ของนักเรียนชั้นประถมศึกษาปีที่ 1 ปีการศึกษา 2561

รหัสครู 304 ครูผู้สอน นาย พิธพงศ์ ยิ้มเปรม ปีที่ 1
 รหัสวิชา ว11102 วิทยาการคำนวณ 2.0 หน่วยกิต ประเภท พื้นฐาน ภาคเรียนที่ ตลอดปี

| หน่วยการเรียนที่ 1-10 | | หน่วยการเรียนที่ 11-20 | | รวมหน่วยการเรียน กลางภาค ปลายภาค รวม ภาค | | | | | | | | | | | | |
|--------------------------|---------|------------------------|------|--|------|------|-------|-----|-------|------|------|-----|------|--------|-----|----------|
| เลือก | หมายเลข | ชื่อสกุล | ห้อง | เลขที่ | เวลา | เต็ม | เรียน | ขาด | หน่วย | กลาง | ปลาย | รวม | เกรด | แก้ตัว | ซ้ำ | หมายเหตุ |
| | | | | | 40 | 0 | 0 | 80 | 0 | 20 | 100 | G | R | E | | |
| <input type="checkbox"/> | 01650 | เจษฎากร ทวานเสรีง | 1 | 1 | 0 | 0 | 0 | 78 | 0 | 18 | 96 | 4 | | | | |
| <input type="checkbox"/> | 01653 | ชนะศักดิ์ แก้วพรม | 1 | 2 | 0 | 0 | 0 | 68 | 0 | 17 | 85 | 4 | | | | |
| <input type="checkbox"/> | 01676 | ชาญวิทย์ น้อยคำแย | 1 | 3 | 0 | 0 | 0 | 76 | 0 | 16 | 92 | 4 | | | | |
| <input type="checkbox"/> | 01656 | ฐิติคุณ คำทิพย์ | 1 | 4 | 0 | 0 | 0 | 74 | 0 | 15 | 89 | 4 | | | | |
| <input type="checkbox"/> | 01610 | แทนคุณ หงษ์สิงห์ | 1 | 5 | 0 | 0 | 0 | 67 | 0 | 14 | 81 | 4 | | | | |
| <input type="checkbox"/> | 01794 | อนกร ไชยนาม | 1 | 6 | 0 | 0 | 0 | 76 | 0 | 16 | 92 | 4 | | | | |
| <input type="checkbox"/> | 01713 | อนภัทร แสนเสาร์ | 1 | 7 | 0 | 0 | 0 | 78 | 0 | 17 | 95 | 4 | | | | |
| <input type="checkbox"/> | 01789 | อนากร ทวานแท้ | 1 | 8 | 0 | 0 | 0 | 69 | 0 | 17 | 86 | 4 | | | | |
| <input type="checkbox"/> | 01778 | อนากร สมอนา | 1 | 9 | 0 | 0 | 0 | 68 | 0 | 18 | 86 | 4 | | | | |
| <input type="checkbox"/> | 01703 | ธีรจุฑา สมอแจ้ง | 1 | 10 | 0 | 0 | 0 | 75 | 0 | 16 | 91 | 4 | | | | |
| <input type="checkbox"/> | 01781 | รัตนพล พันโนลาด | 1 | 11 | 0 | 0 | 0 | 66 | 0 | 19 | 85 | 4 | | | | |
| <input type="checkbox"/> | 01673 | อนุชา นาน้อย | 1 | 12 | 0 | 0 | 0 | 69 | 0 | 16 | 85 | 4 | | | | |
| <input type="checkbox"/> | 01788 | อัศวินทร์ ทรงอินทร์ | 1 | 13 | 0 | 0 | 0 | 75 | 0 | 17 | 92 | 4 | | | | |
| <input type="checkbox"/> | 01872 | จันทร์จิรา จันมี | 1 | 14 | 0 | 0 | 0 | 65 | 0 | 16 | 81 | 4 | | | | |
| <input type="checkbox"/> | 01662 | อนิดศา ทับอาสา | 1 | 16 | 0 | 0 | 0 | 68 | 0 | 18 | 86 | 4 | | | | |
| <input type="checkbox"/> | 01661 | นพรัตน์ จำพิชม | 1 | 17 | 0 | 0 | 0 | 77 | 0 | 17 | 94 | 4 | | | | |

3.3 ผลการเรียนรู้รายวิชา เป็นการแสดงตรวจสอบ แก้ไข ข้อมูลของครูผู้สอนแต่ละท่าน

เลือก 2.งานวัดผลการศึกษา เลือก 1.ระเบียบผลการเรียน เลือก 3.ผลการเรียน

เลือก 3.รายวิชา

2.งานวัดผลการศึกษา 3.งานวัดผลรายปี 4.งานส่นับสนุน 9.งานเอนกประสงค์

| | |
|----------------------------|----------------------|
| 1.ระเบียบผลการเรียน | 1.ลงทะเบียนเรียน |
| 2.รายงานผลการเรียน | 2.บันทึกคะแนนรายวิชา |
| 3.หลักสูตรพุทธศักราช 2551 | 3.ผลการเรียน |
| 9.สนับสนุนงานวัดผลการศึกษา | 4.การประเมินผลรวม |
| | 5.สอบแก้ตัว/เรียนซ้ำ |
| | 6.บันทึกคะแนน O-NET |

1.รายคน
2.รายครู
3.รายวิชา

- เลือกรายชื่อวิชา ตามรหัสวิชา ที่ต้องการตรวจสอบข้อมูล

ผลการเรียนรายวิชา ของนักเรียนชั้นประถมศึกษาปีที่ 1 ปีการศึกษา 2561

รหัสวิชา: ว11102 **1** วิทยาการคำนวณ 2.0 หน่วยกิต ประเภท พื้นฐาน ปีที่: 1
 รหัสครู: 304 ครูผู้สอน นาย พิธพงษ์ อิมเปรม ภาคเรียนที่: ตลอดปี

หน่วยการเรียนรู้ที่ 1-10 หน่วยการเรียนรู้ที่ 11-20 รวมหน่วยการเรียนรู้ กลางภาค ปลายภาค รวม เกรด

| เลือก | หมายเลข | ชื่อสกุล | ห้อง | เลขที่ | เวลาเพิ่มเติม | เรียน | ขาด | หน่วย | กลาง | ปลาย | รวม | เกรด | แก้ตัว | ซ้ำ | หมายเหตุ |
|--------------------------|---------|----------------------|------|--------|---------------|-------|-----|-------|------|------|-----|------|--------|-----|----------|
| <input type="checkbox"/> | 01650 | เจษฎากร ทวานเสรีจ | 1 | 1 | 0 | 0 | 0 | 78 | 0 | 18 | 96 | 4 | | | |
| <input type="checkbox"/> | 01653 | ชนะศักดิ์ แก้วพรม | 1 | 2 | 0 | 0 | 0 | 68 | 0 | 17 | 85 | 4 | | | |
| <input type="checkbox"/> | 01676 | ชาญวิทย์ น้อยคำแย | 1 | 3 | 0 | 0 | 0 | 76 | 0 | 16 | 92 | 4 | | | |
| <input type="checkbox"/> | 01656 | ฐิติคุณ คำทิพย์ | 1 | 4 | 0 | 0 | 0 | 74 | 0 | 15 | 89 | 4 | | | |
| <input type="checkbox"/> | 01610 | แพนคุณ ทนสิงห์ | 1 | 5 | 0 | 0 | 0 | 67 | 0 | 14 | 81 | 4 | | | |
| <input type="checkbox"/> | 01794 | อนกร ไชยนาม | 1 | 6 | 0 | 0 | 0 | 76 | 0 | 16 | 92 | 4 | | | |
| <input type="checkbox"/> | 01713 | อนกัทร แสนเสาร์ | 1 | 7 | 0 | 0 | 0 | 78 | 0 | 17 | 95 | 4 | | | |
| <input type="checkbox"/> | 01789 | อนากร ทวานแท้ | 1 | 8 | 0 | 0 | 0 | 69 | 0 | 17 | 86 | 4 | | | |
| <input type="checkbox"/> | 01778 | อนากร สมอนา | 1 | 9 | 0 | 0 | 0 | 68 | 0 | 18 | 86 | 4 | | | |
| <input type="checkbox"/> | 01703 | ธีร์จุฑารีย์ สมอแข็ง | 1 | 10 | 0 | 0 | 0 | 75 | 0 | 16 | 91 | 4 | | | |
| <input type="checkbox"/> | 01781 | รัตนพล พันโนลาด | 1 | 11 | 0 | 0 | 0 | 66 | 0 | 19 | 85 | 4 | | | |
| <input type="checkbox"/> | 01673 | อนุชา นาน้อย | 1 | 12 | 0 | 0 | 0 | 69 | 0 | 16 | 85 | 4 | | | |
| <input type="checkbox"/> | 01788 | อัศวินทร์ หงษ์อินทร์ | 1 | 13 | 0 | 0 | 0 | 75 | 0 | 17 | 92 | 4 | | | |
| <input type="checkbox"/> | 01872 | จันทร์จิรา จันมี | 1 | 14 | 0 | 0 | 0 | 65 | 0 | 16 | 81 | 4 | | | |
| <input type="checkbox"/> | 01662 | อนิศา ทับอาษา | 1 | 16 | 0 | 0 | 0 | 68 | 0 | 18 | 86 | 4 | | | |
| <input type="checkbox"/> | 01661 | นพรัตน์ จำพิงม | 1 | 17 | 0 | 0 | 0 | 77 | 0 | 17 | 94 | 4 | | | |

เลือกผลการเรียน: เกรดทั้งหมด พิมพ์ผล: A4

4. การประเมินผลรวม

4.1 คะแนนผลสัมฤทธิ์ เป็นการประเมินผล GPA PR

เลือก 2.งานวัดผลการศึกษา เลือก 1.ระเบียบผลการเรียน เลือก 4.การประเมินผลรวม
เลือก 1.คะแนนผลสัมฤทธิ์

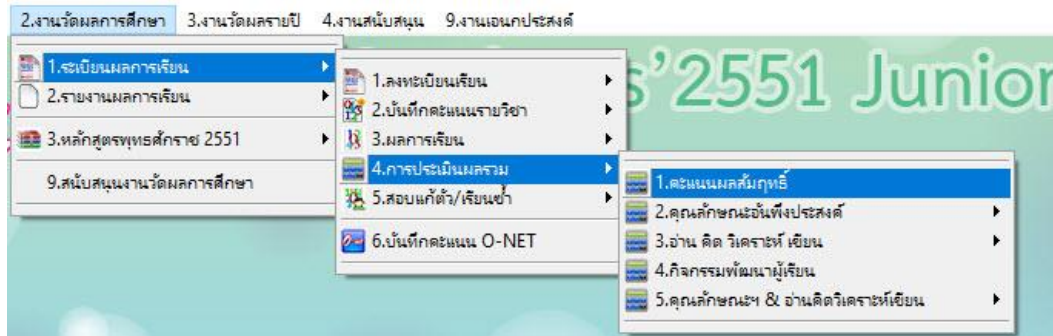

- เลือก คำนวน GPA เลือก ยังไม่จบ/**ทั้งหมด**/เฉพาะที่จบ
- เลือก คำนวน PR เลือก ยังไม่จบ/**ทั้งหมด**/เฉพาะที่จบ
- กดปุ่ม คำนวน **GPA Rank PR**

คำนวณผลสัมฤทธิ์ระดับ

| ห้องเรียน | | ข้อมูลนักเรียน | | | |
|-------------------------------------|-----------|-------------------------------------|-------------|------------------------------|--------|
| เลือก | ห้องเรียน | เลือก | เลขประจำตัว | ชื่อ-สกุล | ข้อมูล |
| <input checked="" type="checkbox"/> | ห้อง 1 | <input checked="" type="checkbox"/> | 01057 | เด็กชายณัฐพล ทองเจียว | 3.48 |
| <input checked="" type="checkbox"/> | ห้อง 2 | <input checked="" type="checkbox"/> | 01058 | เด็กชายกมลภพ ลุนสำโรง | 3.18 |
| | | <input checked="" type="checkbox"/> | 01059 | เด็กชายสุริพัฒน์ กาสี | 3.82 |
| | | <input checked="" type="checkbox"/> | 00997 | เด็กชายจิรภัทร ประทุมมา | 3.53 |
| | | <input checked="" type="checkbox"/> | 01219 | เด็กชายนราธิป ดวงท้าวเศรษฐ | 3.49 |
| | | <input checked="" type="checkbox"/> | 00944 | เด็กชายปฏิวัติ โชคชัย | 3.68 |
| | | <input checked="" type="checkbox"/> | 01091 | เด็กชายนันทการณ จิตวิฆาม | 3.43 |
| | | <input checked="" type="checkbox"/> | 01224 | เด็กชายเกียรติศักดิ์ ธรรมราช | 3.34 |
| | | <input checked="" type="checkbox"/> | 01068 | เด็กหญิงกัญญาพัชร สุขเพ็ญ | 3.77 |
| | | <input checked="" type="checkbox"/> | 01071 | เด็กหญิงน้ำฝน ภักดียา | 3.55 |
| | | <input checked="" type="checkbox"/> | 01074 | เด็กหญิงสสิภาพันธ์ โภภักดี | 3.28 |
| | | <input checked="" type="checkbox"/> | 01182 | เด็กหญิงมณีนันท์ น้อยคำแย | 3.90 |
| | | <input checked="" type="checkbox"/> | 01317 | เด็กหญิงชนิตา ศรีบุญเรือง | 3.50 |

ป.4-6 **GPA**
 ยังไม่จบ
 ทั้งหมด
 เฉพาะที่จบ
 PR
 ยังไม่คำนวณ
 เฉพาะที่จบ

100.00%

GPA Calculation

4.2 คุณลักษณะที่พึงประสงค์ เป็นการประเมินผลคะแนนคุณลักษณะอันพึงประสงค์

4.2.1 แบบประเมินจากกลุ่มสาระการเรียนรู้

เลือก 2.งานวัดผลการศึกษา เลือก 1.ระเบียบผลการเรียน เลือก 4.การประเมินผลรวม
เลือก 2.คุณลักษณะที่พึงประสงค์ เลือก 1.แบบประเมินจากกลุ่มสาระการเรียนรู้

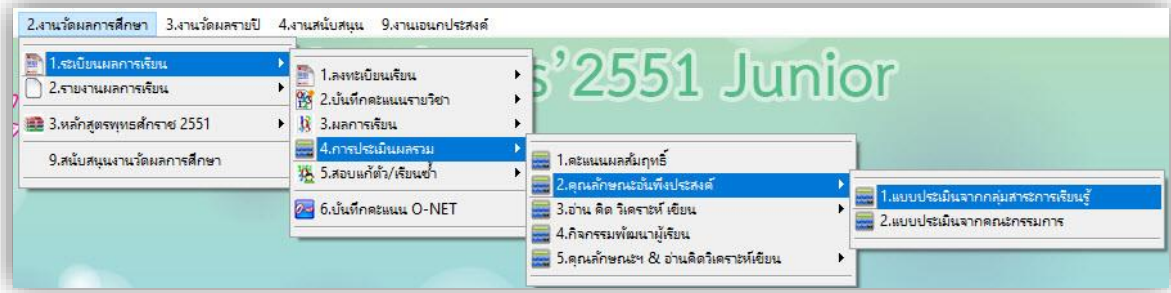

- เลือก นักเรียนที่ต้องการคำนวณ



- กดปุ่ม



เพื่อคำนวณ



เพื่อบันทึกข้อมูล

คะแนนคุณลักษณะอันพึงประสงค์และอ่านคิดวิเคราะห์เขียนของนักเรียนชั้นประถมศึกษาปีที่ 6 ปีการศึกษา 2560

| เลือก | หมายเลข | ชื่อสกุล | ห้อง | เลขที่ | [1] | [2] | [3] | [4] | [5] | [6] | [7] | [8] | [Q] | ? |
|-------------------------------------|---------|-------------------------|------|--------|-----|-----|-----|-----|-----|-----|-----|-----|-----|----|
| <input checked="" type="checkbox"/> | 01057 | ณัฐพล ทองเจียว | 1 | 1 | 0 | 0 | 0 | 0 | 0 | 0 | 0 | 0 | 3 | จบ |
| <input checked="" type="checkbox"/> | 01058 | กมลภพ ลุนคำโรง | 1 | 2 | 0 | 0 | 0 | 0 | 0 | 0 | 0 | 0 | 3 | จบ |
| <input checked="" type="checkbox"/> | 01059 | ภูริพัฒน์ กาสี | 1 | 3 | 0 | 0 | 0 | 0 | 0 | 0 | 0 | 0 | 3 | จบ |
| <input checked="" type="checkbox"/> | 00997 | จิรภัทร ประทุมมา | 1 | 4 | 0 | 0 | 0 | 0 | 0 | 0 | 0 | 0 | 3 | จบ |
| <input checked="" type="checkbox"/> | 01219 | นราธิป ดวงท้าวเศรษฐ | 1 | 5 | 0 | 0 | 0 | 0 | 0 | 0 | 0 | 0 | 3 | จบ |
| <input checked="" type="checkbox"/> | 00944 | ปวิวัติ โชคชัย | 1 | 6 | 0 | 0 | 0 | 0 | 0 | 0 | 0 | 0 | 3 | จบ |
| <input checked="" type="checkbox"/> | 01091 | นนท์ดการณ จิตวิฆาม | 1 | 7 | 0 | 0 | 0 | 0 | 0 | 0 | 0 | 0 | 3 | จบ |
| <input checked="" type="checkbox"/> | 01224 | เกียรติศักดิ์ ธรรมราช | 1 | 8 | 0 | 0 | 0 | 0 | 0 | 0 | 0 | 0 | 3 | จบ |
| <input checked="" type="checkbox"/> | 01068 | กัญญาพัชร สุขเพ็ญ | 1 | 9 | 0 | 0 | 0 | 0 | 0 | 0 | 0 | 0 | 3 | จบ |
| <input checked="" type="checkbox"/> | 01071 | นันทน์ ลักติยา | 1 | 10 | 0 | 0 | 0 | 0 | 0 | 0 | 0 | 0 | 3 | จบ |
| <input checked="" type="checkbox"/> | 01074 | สสิกาพันธ์ โพลักดี | 1 | 11 | 0 | 0 | 0 | 0 | 0 | 0 | 0 | 0 | 3 | จบ |
| <input checked="" type="checkbox"/> | 01182 | มนัสนันท์ น้อยคำนย | 1 | 12 | 0 | 0 | 0 | 0 | 0 | 0 | 0 | 0 | 3 | จบ |
| <input checked="" type="checkbox"/> | 01317 | ชนิดา ศรีบุญเรือง | 1 | 13 | 0 | 0 | 0 | 0 | 0 | 0 | 0 | 0 | 3 | จบ |
| <input checked="" type="checkbox"/> | 01718 | ขวัญฤทัย หันลุด | 1 | 14 | 0 | 0 | 0 | 0 | 0 | 0 | 0 | 0 | 3 | จบ |
| <input checked="" type="checkbox"/> | 01096 | อนาวดี บุรินอก | 1 | 15 | 0 | 0 | 0 | 0 | 0 | 0 | 0 | 0 | 3 | จบ |
| <input checked="" type="checkbox"/> | 00980 | ณัฐมน มีศรี | 1 | 16 | 0 | 0 | 0 | 0 | 0 | 0 | 0 | 0 | 3 | จบ |
| <input checked="" type="checkbox"/> | 01098 | ไปรยา อุทัยเด | 1 | 17 | 0 | 0 | 0 | 0 | 0 | 0 | 0 | 0 | 3 | จบ |
| <input checked="" type="checkbox"/> | 01100 | ณัฐยานันต์ ตั้งสุทัยกุล | 1 | 18 | 0 | 0 | 0 | 0 | 0 | 0 | 0 | 0 | 3 | จบ |
| <input checked="" type="checkbox"/> | 01230 | อ้อมฤทัย สุขใส | 1 | 19 | 0 | 0 | 0 | 0 | 0 | 0 | 0 | 0 | 3 | จบ |

ผลการประเมินรายวิชา

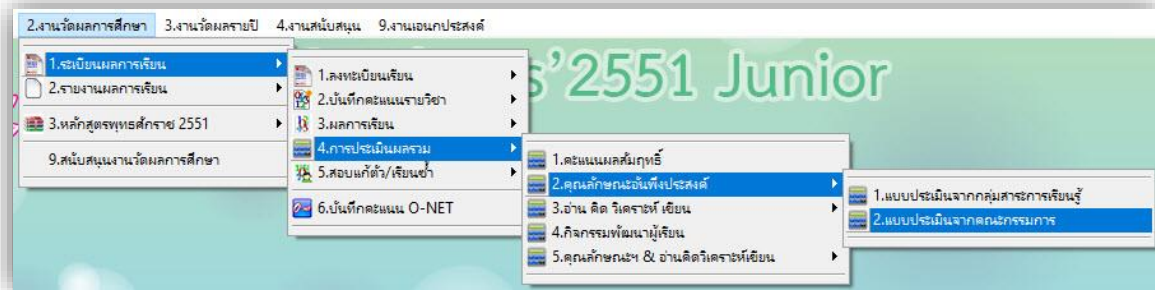

4.2.2 แบบประเมินจากกลุ่มสาระการเรียนรู้

เลือก 2.งานวัดผลการศึกษา เลือก 1.ระเบียบผลการเรียน เลือก 4.การประเมินผลรวม
เลือก 2.คุณลักษณะที่พึงประสงค์ เลือก 2. แบบประเมินจากคณะกรรมการ



การประเมินคุณลักษณะอันพึงประสงค์-ชุดคณะกรรมการ

| เลือก | หมายเลข | ชื่อสกุล | ห้อง | เลขที่ | [1] | [2] | [3] | [4] | [5] | [6] | [7] | [8] | [Q] | หมายเหตุ |
|-------------------------------------|---------|-----------------------|------|--------|-----|-----|-----|-----|-----|-----|-----|-----|-----|----------|
| <input checked="" type="checkbox"/> | 01057 | ณัฐพล ทองเจี้ยว | 1 | 1 | 3 | 3 | 3 | 3 | 3 | 3 | 3 | 3 | 3 | จบ |
| <input checked="" type="checkbox"/> | 01058 | กมลภพ ลุนคำโรง | 1 | 2 | 3 | 3 | 3 | 3 | 3 | 3 | 3 | 3 | 3 | จบ |
| <input checked="" type="checkbox"/> | 01059 | ภูริพัฒน์ กาศี | 1 | 3 | 3 | 3 | 3 | 3 | 3 | 3 | 3 | 3 | 3 | จบ |
| <input checked="" type="checkbox"/> | 00997 | จิรภัทร ประทุมมา | 1 | 4 | 3 | 3 | 3 | 3 | 3 | 3 | 3 | 3 | 3 | จบ |
| <input checked="" type="checkbox"/> | 01219 | นราธิป ดวงท้าวเศรษฐ | 1 | 5 | 3 | 3 | 3 | 3 | 3 | 3 | 3 | 3 | 3 | จบ |
| <input checked="" type="checkbox"/> | 00944 | ปฏิวัติ โชคชัย | 1 | 6 | 3 | 3 | 3 | 3 | 3 | 3 | 3 | 3 | 3 | จบ |
| <input checked="" type="checkbox"/> | 01091 | นนท์ดการณ จิตวิชาม | 1 | 7 | 3 | 3 | 3 | 3 | 3 | 3 | 3 | 3 | 3 | จบ |
| <input checked="" type="checkbox"/> | 01224 | เกียรติศักดิ์ อรรถราช | 1 | 8 | 3 | 3 | 3 | 3 | 3 | 3 | 3 | 3 | 3 | จบ |
| <input checked="" type="checkbox"/> | 01068 | กัญญาพัชร สุขเพ็ญ | 1 | 9 | 3 | 3 | 3 | 3 | 3 | 3 | 3 | 3 | 3 | จบ |
| <input checked="" type="checkbox"/> | 01071 | นำฝน ภักดียา | 1 | 10 | 3 | 3 | 3 | 3 | 3 | 3 | 3 | 3 | 3 | จบ |
| <input checked="" type="checkbox"/> | 01074 | สลิภาพันธ์ โพภักดี | 1 | 11 | 3 | 3 | 3 | 3 | 3 | 3 | 3 | 3 | 3 | จบ |
| <input checked="" type="checkbox"/> | 01182 | มณีนันท น้อยคำแย | 1 | 12 | 3 | 3 | 3 | 3 | 3 | 3 | 3 | 3 | 3 | จบ |
| <input checked="" type="checkbox"/> | 01317 | ชนิดา ศรีบุญเรือง | 1 | 13 | 3 | 3 | 3 | 3 | 3 | 3 | 3 | 3 | 3 | จบ |
| <input checked="" type="checkbox"/> | 01718 | ขวัญฤทัย หันลุด | 1 | 14 | 3 | 3 | 3 | 3 | 3 | 3 | 3 | 3 | 3 | จบ |
| <input checked="" type="checkbox"/> | 01096 | อนาวดี บุรินอก | 1 | 15 | 3 | 3 | 3 | 3 | 3 | 3 | 3 | 3 | 3 | จบ |
| <input checked="" type="checkbox"/> | 00980 | ณัฐชน มิศรี | 1 | 16 | 3 | 3 | 3 | 3 | 3 | 3 | 3 | 3 | 3 | จบ |
| <input checked="" type="checkbox"/> | 01098 | ไปรยา อุทัยเด | 1 | 17 | 3 | 3 | 3 | 3 | 3 | 3 | 3 | 3 | 3 | จบ |
| <input checked="" type="checkbox"/> | 01100 | ณัฐชยาน์ ตั้งอุทัยกุล | 1 | 18 | 3 | 3 | 3 | 3 | 3 | 3 | 3 | 3 | 3 | จบ |
| <input checked="" type="checkbox"/> | 01230 | อ้อมฤทัย สุขใส | 1 | 19 | 3 | 3 | 3 | 3 | 3 | 3 | 3 | 3 | 3 | จบ |
| <input checked="" type="checkbox"/> | 01184 | ศศิรินทร์ ชนบุญน้อย | 1 | 20 | 3 | 3 | 3 | 3 | 3 | 3 | 3 | 3 | 3 | จบ |

บันทึกข้อมูลนักเรียนที่จบ  

- เลือก เช็ค **ใช่** ในข้อที่ คณะกรรมการ ประเมิน
- กรอกผลการประเมินแต่ละข้อ
- กดปุ่ม **Q?** เพื่อประมวลผลสรุป
- กดปุ่ม  เพื่อบันทึกข้อมูล

4.3 อ่าน คิด วิเคราะห์ เขียน เป็นการประเมินผลคะแนนอ่าน คิด วิเคราะห์ เขียน รวม

4.3.1 แบบประเมินจากกลุ่มสาระการเรียนรู้

เลือก 2.งานวัดผลการศึกษา เลือก 1.ระเบียบผลการเรียน เลือก 4.การประเมินผลรวม
เลือก 3.อ่าน คิด วิเคราะห์ เขียน เลือก 1. แบบประเมินจากกลุ่มสาระการเรียนรู้

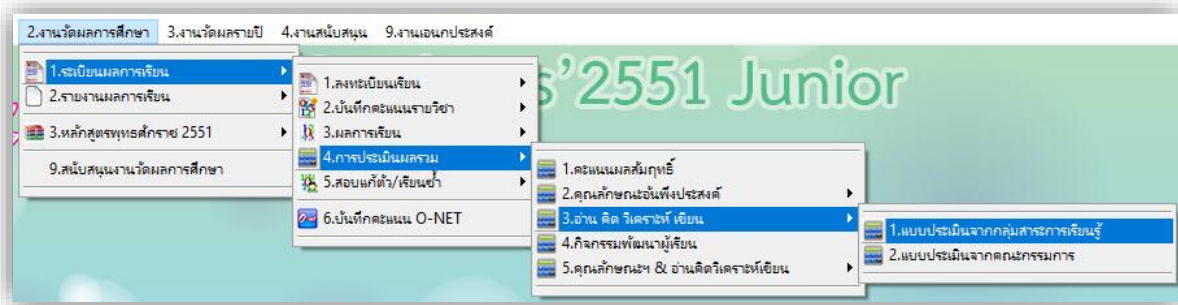

- เลือก นักเรียนที่ต้องการคำนวณ



- กดปุ่ม เพื่อคำนวณ กดปุ่ม เพื่อบันทึกข้อมูล



ประเมินผลอ่านคิดวิเคราะห์เขียนจากกลุ่มสาระการเรียนรู้



| เลือก | หมายเลข | ชื่อสกุล | ห้อง | เลขที่ | [1] | [2] | [3] | [4] | [5] | [L] | ? |
|-------------------------------------|---------|-----------------------|------|--------|-----|-----|-----|-----|-----|-----|----|
| <input checked="" type="checkbox"/> | 01057 | ณัฐพล ทอนเขียว | 1 | 1 | 0 | 0 | 0 | 0 | 0 | 3 | จบ |
| <input checked="" type="checkbox"/> | 01058 | กมลภพ ลุนสำโรง | 1 | 2 | 0 | 0 | 0 | 0 | 0 | 3 | จบ |
| <input checked="" type="checkbox"/> | 01059 | ภูริพัฒน์ กาศี | 1 | 3 | 0 | 0 | 0 | 0 | 0 | 3 | จบ |
| <input checked="" type="checkbox"/> | 00997 | จิรภัทร ประทุมมา | 1 | 4 | 0 | 0 | 0 | 0 | 0 | 3 | จบ |
| <input checked="" type="checkbox"/> | 01219 | นราธิป ดวงท้าวเศรษฐ | 1 | 5 | 0 | 0 | 0 | 0 | 0 | 3 | จบ |
| <input checked="" type="checkbox"/> | 00944 | ปฏิวัติ โชคชัย | 1 | 6 | 0 | 0 | 0 | 0 | 0 | 3 | จบ |
| <input checked="" type="checkbox"/> | 01091 | นนท์ถาวรณ จิตวิขาม | 1 | 7 | 0 | 0 | 0 | 0 | 0 | 3 | จบ |
| <input checked="" type="checkbox"/> | 01224 | เกียรติศักดิ์ ธรรมราช | 1 | 8 | 0 | 0 | 0 | 0 | 0 | 3 | จบ |
| <input checked="" type="checkbox"/> | 01068 | กัญญาพัชร สุขเพ็ญ | 1 | 9 | 0 | 0 | 0 | 0 | 0 | 3 | จบ |
| <input checked="" type="checkbox"/> | 01071 | น้ำฝน ภัคตยา | 1 | 10 | 0 | 0 | 0 | 0 | 0 | 3 | จบ |
| <input checked="" type="checkbox"/> | 01074 | สลิกาพันธ์ โภภักดี | 1 | 11 | 0 | 0 | 0 | 0 | 0 | 3 | จบ |
| <input checked="" type="checkbox"/> | 01182 | มณีนันท์ น้อยด้าย | 1 | 12 | 0 | 0 | 0 | 0 | 0 | 3 | จบ |
| <input checked="" type="checkbox"/> | 01317 | ชนิตา ศรีบุญเรือง | 1 | 13 | 0 | 0 | 0 | 0 | 0 | 3 | จบ |
| <input checked="" type="checkbox"/> | 01718 | ขวัญฤทัย หันสุด | 1 | 14 | 0 | 0 | 0 | 0 | 0 | 3 | จบ |
| <input checked="" type="checkbox"/> | 01096 | อนาวดี บุรินอก | 1 | 15 | 0 | 0 | 0 | 0 | 0 | 3 | จบ |
| <input checked="" type="checkbox"/> | 00980 | ณัฐมน มีศรี | 1 | 16 | 0 | 0 | 0 | 0 | 0 | 3 | จบ |
| <input checked="" type="checkbox"/> | 01098 | ไพบยา อุทัยเขต | 1 | 17 | 0 | 0 | 0 | 0 | 0 | 3 | จบ |
| <input checked="" type="checkbox"/> | 01100 | ณัฐธยาน์ ตั้งอุทัยกุล | 1 | 18 | 0 | 0 | 0 | 0 | 0 | 3 | จบ |
| <input checked="" type="checkbox"/> | 01230 | อ้อมฤทัย สุขใส | 1 | 19 | 0 | 0 | 0 | 0 | 0 | 3 | จบ |

1 เลือกทั้งหมด/ไม่เลือก 2 ป.1-6 3 คำวนเข้านักเรียนทั้งป 4 ผลการประเมินรายวิชา

4.3.2 แบบประเมินจากกลุ่มสาระการเรียนรู้

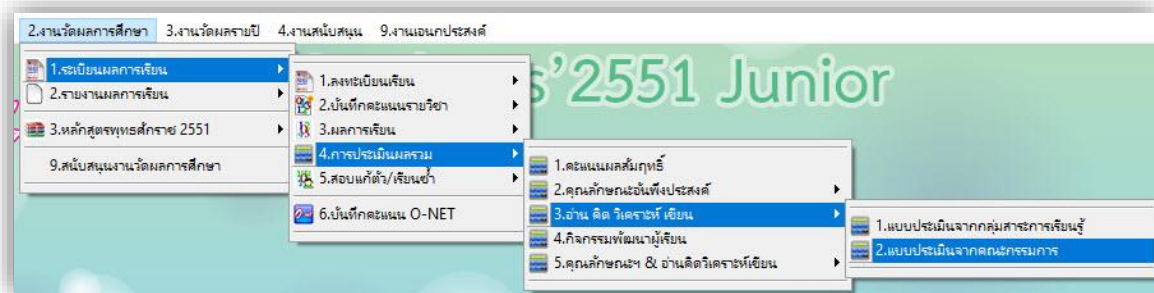
เลือก 2.งานวัดผลการศึกษา เลือก 1.ระเบียบผลการเรียน เลือก 4.การประเมินผลรวม
เลือก 3.อ่าน คิด วิเคราะห์ เขียน เลือก 2. แบบประเมินจากคณะกรรมการ



- เลือก เช็ค ใช้ ในข้อที่ คณะกรรมการ ประเมิน
- กรอกผลการประเมินแต่ละข้อ
- กดปุ่ม  เพื่อประมวลผลสรุป
- กดปุ่ม  เพื่อบันทึกข้อมูล

การประเมินอ่านคิดวิเคราะห์เขียน-ชุดคณะกรรมการ

| เลือก | หมายเลข | ชื่อสกุล | ห้อง | เลขที่ | 1 | 2 | 3 | 4 | 5 | L? | หมายเหตุ |
|-------------------------------------|---------|-------------------------|------|--------|---|---|---|---|---|----|----------|
| <input checked="" type="checkbox"/> | 01057 | ณัฐพล ทองเจียว | 1 | 1 | 3 | 3 | 3 | 3 | 3 | 3 | จบ |
| <input checked="" type="checkbox"/> | 01058 | กมลภพ สุนสำโรง | 1 | 2 | 3 | 3 | 3 | 3 | 3 | 3 | จบ |
| <input checked="" type="checkbox"/> | 01059 | ภูริพัฒน์ กาสี | 1 | 3 | 3 | 3 | 3 | 3 | 3 | 3 | จบ |
| <input checked="" type="checkbox"/> | 00997 | จิรภัทร ประทุมมา | 1 | 4 | 3 | 3 | 3 | 3 | 3 | 3 | จบ |
| <input checked="" type="checkbox"/> | 01219 | นราธิป ดวงท้าวเศรษฐ | 1 | 5 | 3 | 3 | 3 | 3 | 0 | 3 | จบ |
| <input checked="" type="checkbox"/> | 00944 | ปฏิวัติ โชคชัย | 1 | 6 | 3 | 3 | 3 | 3 | 3 | 3 | จบ |
| <input checked="" type="checkbox"/> | 01091 | นนท์การณ์ จิตวิฆาม | 1 | 7 | 3 | 3 | 3 | 3 | 3 | 3 | จบ |
| <input checked="" type="checkbox"/> | 01224 | เกียรติศักดิ์ ธรรมราช | 1 | 8 | 3 | 3 | 3 | 3 | 3 | 3 | จบ |
| <input checked="" type="checkbox"/> | 01068 | กัญญาพัชร สุขเพ็ญ | 1 | 9 | 3 | 3 | 3 | 3 | 3 | 3 | จบ |
| <input checked="" type="checkbox"/> | 01071 | นำฝน ภัคตียา | 1 | 10 | 3 | 3 | 3 | 3 | 3 | 3 | จบ |
| <input checked="" type="checkbox"/> | 01074 | สลิกาพันธ์ โพภักดี | 1 | 11 | 3 | 3 | 3 | 3 | 3 | 3 | จบ |
| <input checked="" type="checkbox"/> | 01182 | มณีนันท์ น้อยดำเนิน | 1 | 12 | 3 | 3 | 3 | 3 | 3 | 3 | จบ |
| <input checked="" type="checkbox"/> | 01317 | ชนิตา ศรีบุญเรือง | 1 | 13 | 3 | 3 | 3 | 3 | 3 | 3 | จบ |
| <input checked="" type="checkbox"/> | 01718 | ขวัญฤทัย หันลุด | 1 | 14 | 3 | 3 | 3 | 3 | 3 | 3 | จบ |
| <input checked="" type="checkbox"/> | 01096 | ธนาวิดี บุรินอก | 1 | 15 | 3 | 3 | 3 | 3 | 3 | 3 | จบ |
| <input checked="" type="checkbox"/> | 00980 | ณัฐมน มีศรี | 1 | 16 | 3 | 3 | 3 | 3 | 3 | 3 | จบ |
| <input checked="" type="checkbox"/> | 01098 | ไปรยา อูทัยเด | 1 | 17 | 3 | 3 | 3 | 3 | 3 | 3 | จบ |
| <input checked="" type="checkbox"/> | 01100 | ณัฐยานันต์ ตั้งอุทัยกุล | 1 | 18 | 3 | 3 | 3 | 3 | 3 | 3 | จบ |
| <input checked="" type="checkbox"/> | 01230 | อ้อมฤทัย สุขใส | 1 | 19 | 3 | 3 | 3 | 3 | 3 | 3 | จบ |
| <input checked="" type="checkbox"/> | 01184 | ศศินันท์ ขมมาน้อย | 1 | 20 | 3 | 3 | 3 | 3 | 3 | 3 | จบ |

บันทึกข้อมูลนักเรียนที่จบ  

4.4 กิจกรรมพัฒนาผู้เรียน เป็นการประเมินผลกิจกรรมพัฒนาผู้เรียนรวม

เลือก 2.งานวัดผลการศึกษา เลือก 1.ระเบียบผลการเรียน เลือก 4.การประเมินผลรวม

เลือก 4.กิจกรรมพัฒนาผู้เรียน

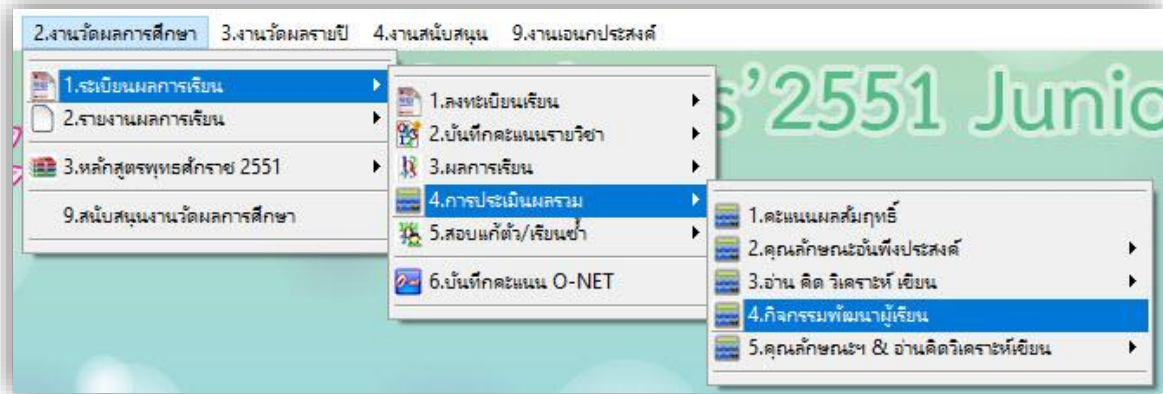

- เลือก นักเรียนที่ต้องการคำนวณ

- กดปุ่ม  เพื่อคำนวณ กดปุ่ม  เพื่อบันทึกข้อมูล

ประเมินผลกิจกรรมพัฒนาผู้เรียน

| เลือก | หมายเลข | ชื่อสกุล | ห้อง | เลขที่ | 1 | 2 | 3 | 4 | 5 | 6 | 7 | 8 | 9 | 10 | 11 | 12 | 13 | 14 | 15 | 16 | 17 | 18 | 19 | 20 | 21 | 22 | 23 | 24 | 25 | 26 | 27 | 28 | 29 | 30 | กท | ? | | |
|-------------------------------------|---------|-----------------------|------|--------|---|---|---|---|---|---|---|---|---|----|----|----|----|----|----|----|----|----|----|----|----|----|----|----|----|----|----|----|----|----|----|----|----|----|
| <input checked="" type="checkbox"/> | 01057 | ณัฐพล ทองเงี้ยว | 1 | 1 | | | | | | | | | | | | | | | | | | | | | | | | | | | | | | | ผ | จบ | | |
| <input checked="" type="checkbox"/> | 01058 | กมลภพ ลุนสำโรง | 1 | 2 | | | | | | | | | | | | | | | | | | | | | | | | | | | | | | | | ผ | จบ | |
| <input checked="" type="checkbox"/> | 01059 | ภูวิพัฒน์ กาศี | 1 | 3 | | | | | | | | | | | | | | | | | | | | | | | | | | | | | | | | ผ | จบ | |
| <input checked="" type="checkbox"/> | 00997 | จิรภัทร ประทุมมา | 1 | 4 | | | | | | | | | | | | | | | | | | | | | | | | | | | | | | | | ผ | จบ | |
| <input checked="" type="checkbox"/> | 01219 | นราธิป ดวงท้าวเศรษฐ | 1 | 5 | | | | | | | | | | | | | | | | | | | | | | | | | | | | | | | | ผ | จบ | |
| <input checked="" type="checkbox"/> | 00944 | ปฏิวัติ โชคชัย | 1 | 6 | | | | | | | | | | | | | | | | | | | | | | | | | | | | | | | | | ผ | จบ |
| <input checked="" type="checkbox"/> | 01091 | นนท์ดการณ จิตวิขาม | 1 | 7 | | | | | | | | | | | | | | | | | | | | | | | | | | | | | | | | | ผ | จบ |
| <input checked="" type="checkbox"/> | 01224 | เกียรติศักดิ์ ธรรมราช | 1 | 8 | | | | | | | | | | | | | | | | | | | | | | | | | | | | | | | | | ผ | จบ |
| <input checked="" type="checkbox"/> | 01068 | กัญญาพัชร สุขเพ็ญ | 1 | 9 | | | | | | | | | | | | | | | | | | | | | | | | | | | | | | | | | ผ | จบ |
| <input checked="" type="checkbox"/> | 01071 | น้ำฝน รักดียา | 1 | 10 | | | | | | | | | | | | | | | | | | | | | | | | | | | | | | | | | ผ | จบ |
| <input checked="" type="checkbox"/> | 01074 | สสิกาพันธ์ โปภักดี | 1 | 11 | | | | | | | | | | | | | | | | | | | | | | | | | | | | | | | | | ผ | จบ |
| <input checked="" type="checkbox"/> | 01182 | ณณัสนันท์ น้อยคำแยบ | 1 | 12 | | | | | | | | | | | | | | | | | | | | | | | | | | | | | | | | | ผ | จบ |
| <input checked="" type="checkbox"/> | 01317 | ชนิตา ศรีบุญเรือง | 1 | 13 | | | | | | | | | | | | | | | | | | | | | | | | | | | | | | | | | ผ | จบ |
| <input checked="" type="checkbox"/> | 01718 | ขวัญฤทัย หันลุด | 1 | 14 | | | | | | | | | | | | | | | | | | | | | | | | | | | | | | | | | ผ | จบ |
| <input checked="" type="checkbox"/> | 01096 | ธนาวดี บุรินอก | 1 | 15 | | | | | | | | | | | | | | | | | | | | | | | | | | | | | | | | | ผ | จบ |
| <input checked="" type="checkbox"/> | 00980 | ณัฐมน มีศรี | 1 | 16 | | | | | | | | | | | | | | | | | | | | | | | | | | | | | | | | | ผ | จบ |
| <input checked="" type="checkbox"/> | 01098 | ไปรยา อุทัยเขต | 1 | 17 | | | | | | | | | | | | | | | | | | | | | | | | | | | | | | | | | ผ | จบ |
| <input checked="" type="checkbox"/> | 01100 | ณัฐธยาน์ ตั้งอุทัยกุล | 1 | 18 | | | | | | | | | | | | | | | | | | | | | | | | | | | | | | | | | ผ | จบ |
| <input checked="" type="checkbox"/> | 01101 | อ้อมฤทัย สุขใส | 1 | 19 | | | | | | | | | | | | | | | | | | | | | | | | | | | | | | | | | ผ | จบ |

1 เลือกทั้งหมด/ไม่เลือก 2 ผลการประเมินกิจกรรมพัฒนาผู้เรียน 3

5. การสอบแก้ตัว/เรียนซ้ำ

5.1 ตรวจสอบผลสอบแก้ตัว

5.1.1 ตรวจสอบผลสอบแก้ตัวรายวิชา เป็นการรายงานผลการสอบแก้ตัวรายวิชา

เลือก 2.งานวัดผลการศึกษา เลือก 1.ระเบียบผลการเรียน เลือก 5.สอบแก้ตัว/เรียนซ้ำ
เลือก 1.ตรวจสอบผลแก้ตัว เลือก 1.รายวิชา

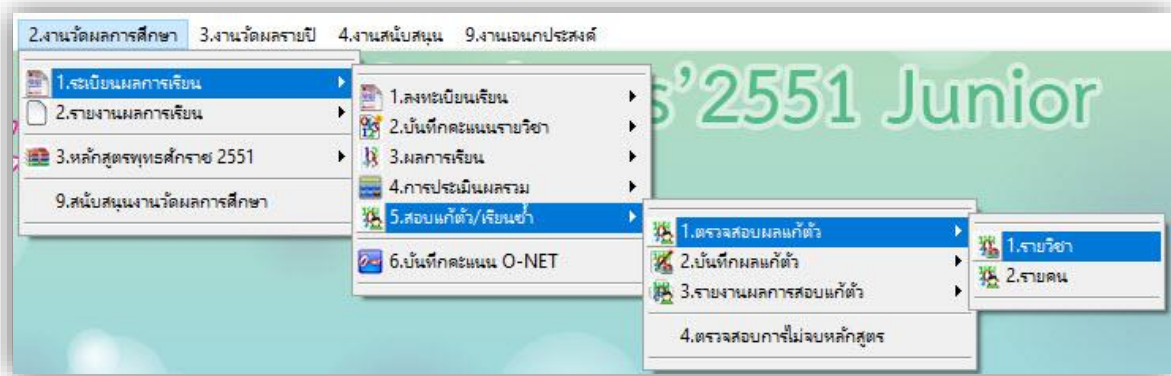

- เลือก รหัสรายวิชา ที่ต้องการตรวจสอบ
- เลือก เงื่อนไข ที่ต้องการตรวจสอบ

ตรวจสอบผลการสอบแก้ตัวเกรดรายวิชา ชั้นประถมศึกษาปีที่ 6 ปีการศึกษา 2560

รหัสรายวิชา คค12101 1 ชื่อ คณิตศาสตร์ รหัสครู 002 2

| รหัส | ชื่อ | ห้อง | เลขที่ | คะแนน | เกรด | แก้ตัว | เรียนซ้ำ | ผู้สอน | หมายเหตุ |
|-------|----------------------------|------|--------|-------|------|--------|----------|--------|----------|
| 01249 | เด็กชายธันวา โชคชัยภูมิกุล | 2 | 6 | 0 | | | | 002 | 2-2-0 |
| | | | | | | | | | |
| | | | | | | | | | |
| | | | | | | | | | |
| | | | | | | | | | |
| | | | | | | | | | |
| | | | | | | | | | |
| | | | | | | | | | |
| | | | | | | | | | |
| | | | | | | | | | |
| | | | | | | | | | |
| | | | | | | | | | |
| | | | | | | | | | |
| | | | | | | | | | |
| | | | | | | | | | |
| | | | | | | | | | |
| | | | | | | | | | |
| | | | | | | | | | |
| | | | | | | | | | |

เกรดที่ต้องการ 0;ร,มผ,มส ผลแก้ตัว ทั้งหมด แก้ตัวผ่าน แก้ตัวไม่ผ่าน

5.1.2 ตรวจสอบผลสอบแก้ตัว รายคน เป็นการรายงานผลการสอบแก้ตัวรายคน

เลือก 2.งานวัดผลการศึกษา เลือก 1.ระเบียบผลการเรียน เลือก 5.สอบแก้ตัว/เรียนซ้ำ
เลือก 1.ตรวจสอบผลแก้ตัว เลือก 1.รายคน

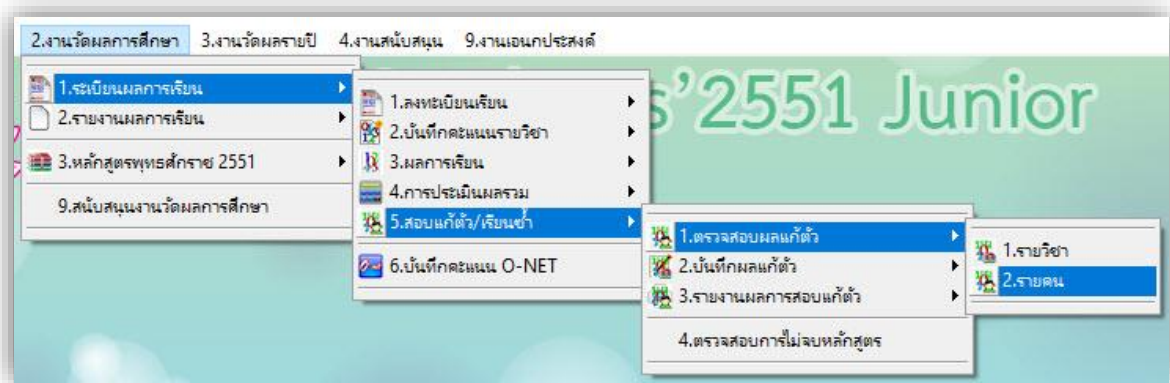

- เลือก เลขประจำตัวนักเรียน ที่ต้องการตรวจสอบ
- เลือก เงื่อนไข ที่ต้องการตรวจสอบ

ตรวจสอบผลการสอบแก้ตัวเกรดรายคน ชั้นประถมศึกษาปีที่ 6 ปีการศึกษา 2560

เลขประจำตัว 01249 ชื่อ 1 อินวา โชคชัยวุฒิกุล

| รหัส | ชื่อ | แบบ | หน่วย | คะแนน | เกรด | แก้ตัว | เรียนซ้ำ | ผู้สอน | หมายเหตุ |
|--------|------------------------------|-----|-------|-------|------|--------|----------|--------|----------|
| ท11101 | ภาษาไทย | 1 | 5.0 | 0 | | | | 002 | 2-1-0 |
| ค11101 | คณิตศาสตร์ | 1 | 5.0 | 0 | | | | 002 | 2-1-0 |
| ว11101 | วิทยาศาสตร์ | 1 | 2.0 | 0 | | | | 003 | 2-1-0 |
| ส11101 | สังคมศึกษา ศาสนา และวัฒนธรรม | 1 | 2.0 | 0 | | | | 008 | 2-1-0 |
| ส11102 | ประวัติศาสตร์ | 1 | 1.0 | 0 | | | | 008 | 2-1-0 |
| พ11101 | สุขศึกษาและพลศึกษา | 1 | 2.0 | 0 | | | | 004 | 2-1-0 |
| ศ11101 | ศิลปะ | 1 | 2.0 | 0 | | | | 006 | 2-1-0 |
| ง11101 | การงานอาชีพและเทคโนโลยี | 1 | 1.0 | 0 | | | | 007 | 2-1-0 |
| อ11101 | ภาษาอังกฤษ | 1 | 1.0 | 0 | | | | 008 | 2-1-0 |
| ท12101 | ภาษาไทย | 1 | 5.0 | 0 | | | | 002 | 2-2-0 |
| ค12101 | คณิตศาสตร์ | 1 | 5.0 | 0 | | | | 002 | 2-2-0 |
| ว12101 | วิทยาศาสตร์ | 1 | 2.0 | 0 | | | | 003 | 2-2-0 |
| ส12101 | สังคมศึกษา ศาสนาและวัฒนธรรม | 1 | 2.0 | 0 | | | | 008 | 2-2-0 |
| ส12102 | ประวัติศาสตร์ | 1 | 1.0 | 0 | | | | 008 | 2-2-0 |
| พ12101 | สุขศึกษาและพลศึกษา | 1 | 2.0 | 0 | | | | 008 | 2-2-0 |
| ศ12101 | ศิลปะ | 1 | 2.0 | 0 | | | | 008 | 2-2-0 |
| ง12101 | การงานอาชีพและเทคโนโลยี | 1 | 2.0 | 0 | | | | 007 | 2-2-0 |

เกรดที่ต้องการ 0;ร,มผ,มส ผลแก้ตัว ทั้งหมด แก้ตัวผ่าน แก้ตัวไม่ผ่าน

5.2 บันทึกผลการสอบแก้ตัว

5.2.1 บันทึกผลสอบแก้ตัวรายวิชา เป็นการบันทึกผลการสอบแก้ตัวรายวิชา

เลือก 2.งานวัดผลการศึกษา เลือก 1.ระเบียบผลการเรียน เลือก 5.สอบแก้ตัว/เรียนซ้ำ
เลือก 2.บันทึกผลแก้ตัว เลือก 1.รายวิชา

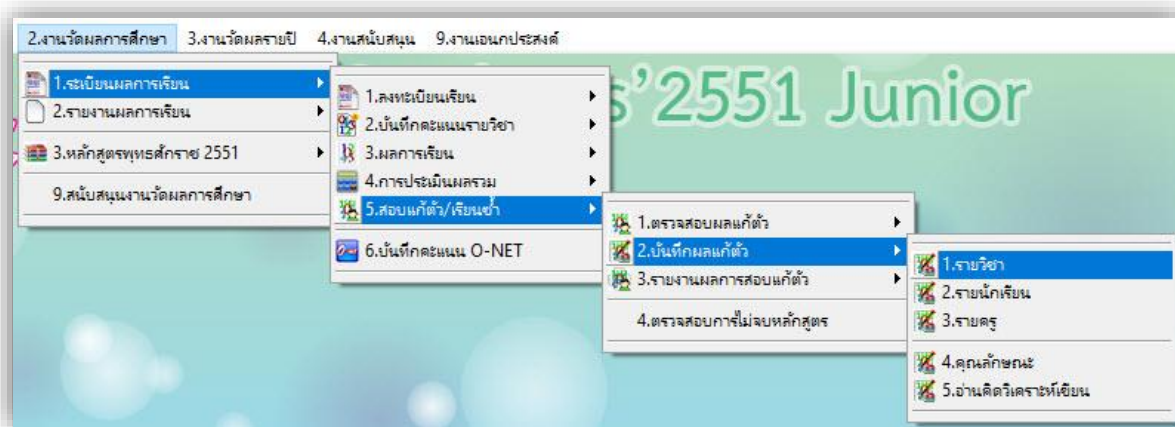

- เลือก รหัสรายวิชา เลือก รหัสครู ที่ต้องการบันทึกผลสอบแก้ตัว

- กดปุ่ม  เพื่อบันทึกผลสอบแก้ตัว

- กดปุ่ม  เพื่อบันทึกข้อมูล

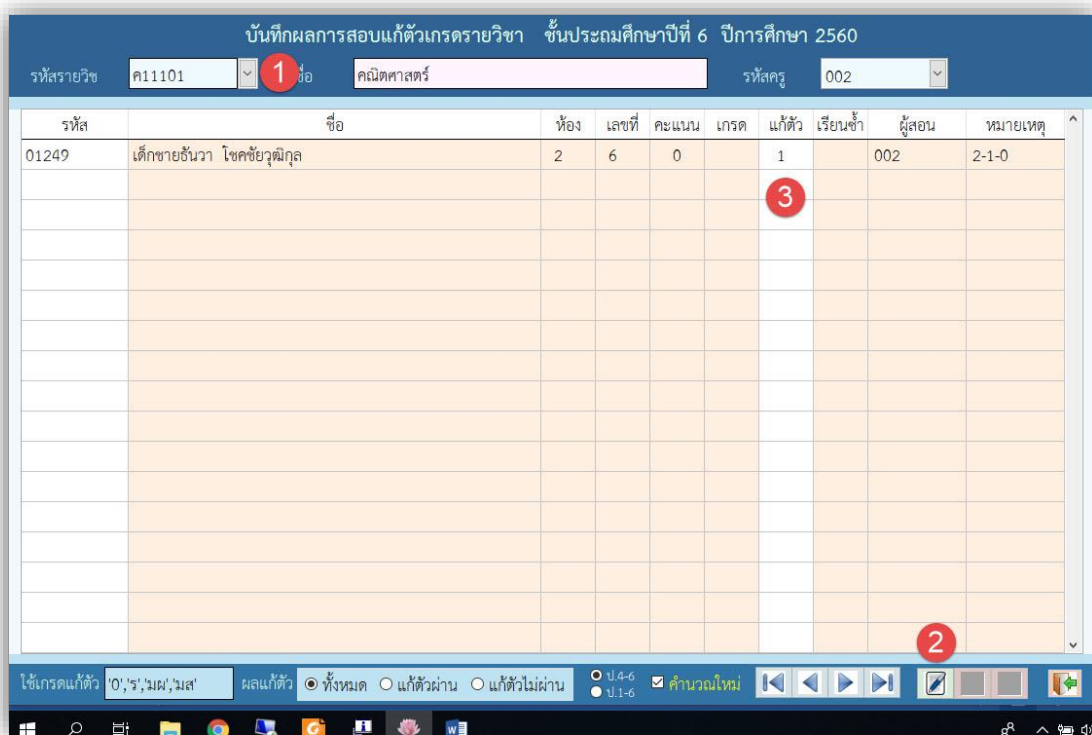

5.2.2 บันทึกผลสอบแก้ตัวรายนักเรียน เป็นการบันทึกผลการสอบแก้ตัวรายนักเรียน

เลือก 2.งานวัดผลการศึกษา เลือก 1.ระเบียบผลการเรียน เลือก 5.สอบแก้ตัว/เรียนซ้ำ

เลือก 2.บันทึกผลแก้ตัว เลือก 2.รายนักเรียน

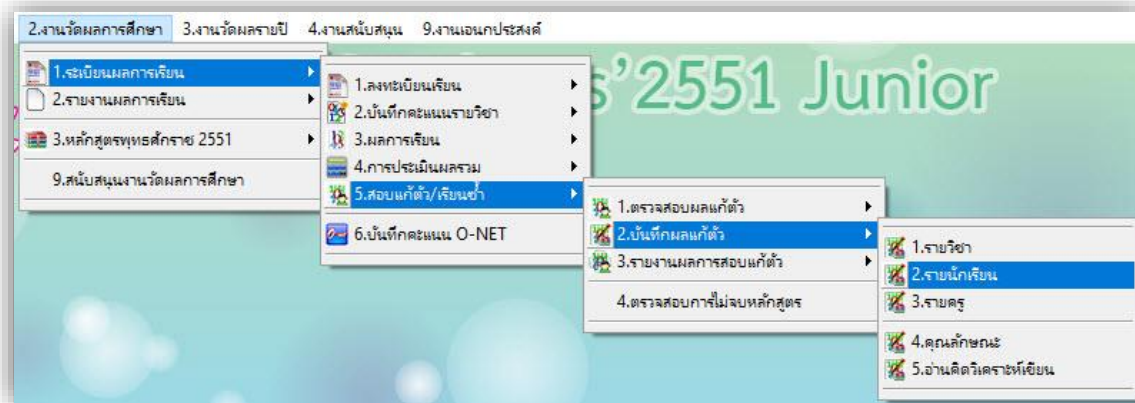

- เลือก เลขประจำตัวนักเรียน ที่ต้องการบันทึกผลสอบแก้ตัว

- กดปุ่ม  เพื่อบันทึกผลสอบแก้ตัว

- กดปุ่ม  เพื่อบันทึกข้อมูล

บันทึกผลการสอบแก้ตัวรายคน ชั้นประถมศึกษาปีที่ 6 ปีการศึกษา 2560

เลขประจำตัว: 01249 1 รือ ชื่อ: ไชคชัยวุฒิกุล

| รหัส | ชื่อ | แบบ | หน่วย | คะแนน | เกรด | แก้ตัว | เรียนซ้ำ | ผู้สอน | หมายเหตุ |
|--------|------------------------------|-----|-------|-------|------|---|----------|--------|---|
| ท11101 | ภาษาไทย | 1 | 5.0 | 0 | | 1 | | 002 | 2-1-0 |
| ค11101 | คณิตศาสตร์ | 1 | 5.0 | 0 | | 1 | | 002 | 2-1-0 |
| ว11101 | วิทยาศาสตร์ | 1 | 2.0 | 0 | | 1 | | 003 | 2-1-0 |
| ส11101 | สังคมศึกษา ศาสนา และวัฒนธรรม | 1 | 2.0 | 0 | | 3 | | 008 | 2-1-0 |
| ส11102 | ประวัติศาสตร์ | 1 | 1.0 | 0 | | | | 008 | 2-1-0 |
| พ11101 | สุขศึกษาและพลศึกษา | 1 | 2.0 | 0 | | | | 004 | 2-1-0 |
| ศ11101 | ศิลปะ | 1 | 2.0 | 0 | | | | 006 | 2-1-0 |
| ง11101 | การงานอาชีพและเทคโนโลยี | 1 | 1.0 | 0 | | | | 007 | 2-1-0 |
| อ11101 | ภาษาอังกฤษ | 1 | 1.0 | 0 | | | | 008 | 2-1-0 |
| ท12101 | ภาษาไทย | 1 | 5.0 | 0 | | | | 002 | 2-2-0 |
| ค12101 | คณิตศาสตร์ | 1 | 5.0 | 0 | | | | 002 | 2-2-0 |
| ว12101 | วิทยาศาสตร์ | 1 | 2.0 | 0 | | | | 003 | 2-2-0 |
| ส12101 | สังคมศึกษา ศาสนาและวัฒนธรรม | 1 | 2.0 | 0 | | | | 008 | 2-2-0 |
| ส12102 | ประวัติศาสตร์ | 1 | 1.0 | 0 | | | | 008 | 2-2-0 |
| พ12101 | สุขศึกษาและพลศึกษา | 1 | 2.0 | 0 | | | | 008 | 2-2-0 |
| ศ12101 | ศิลปะ | 1 | 2.0 | 0 | | | | 008 | 2-2-0 |
| ง12101 | การงานอาชีพและเทคโนโลยี | 1 | 2.0 | 0 | | | | 007 | 2 2-2-0 |

ใช้เกรดแก้ตัว: 0,'ร','มฟ','มส' ผลแก้ตัว: ทั้งหมด แก้ตัวผ่าน แก้ตัวไม่ผ่าน ป.4-6 ป.1-6 คำวนใหม่

5.2.3 บันทึกผลสอบแก้ตัวรายครู เป็นการบันทึกผลการสอบแก้ตัวรายครู

เลือก 2.งานวัดผลการศึกษา เลือก 1.ระเบียบผลการเรียน เลือก 5.สอบแก้ตัว/เรียนซ้ำ
เลือก 2.บันทึกผลแก้ตัว เลือก 3.รายครู

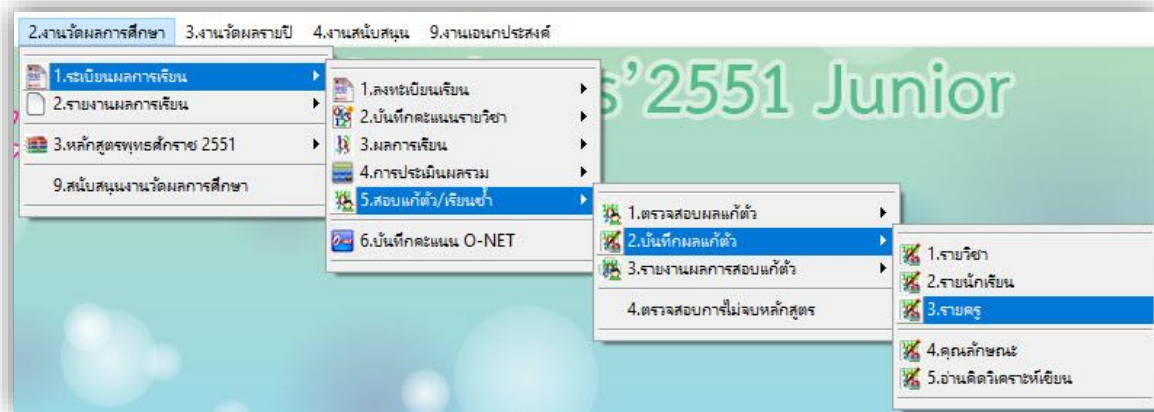

- เลือก รหัสครู ที่ต้องการบันทึกผลสอบแก้ตัว

- กดปุ่ม  เพื่อบันทึกผลสอบแก้ตัว

- กดปุ่ม  เพื่อบันทึกข้อมูล

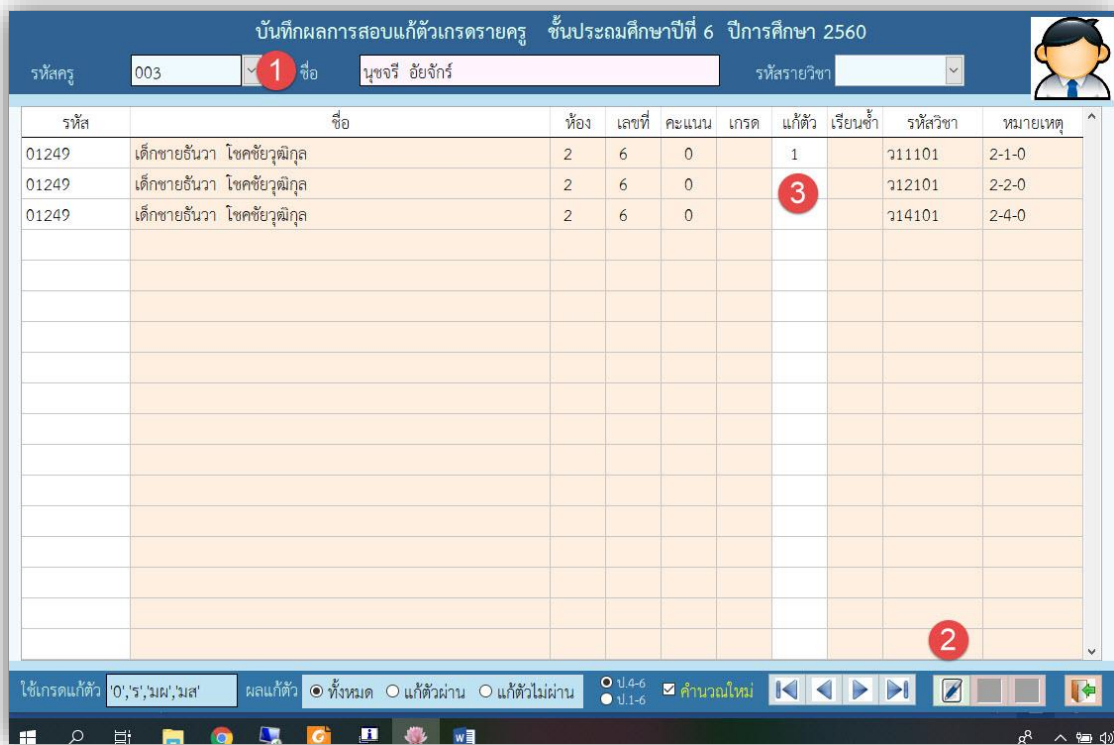

5.3 รายงานผลการสอบแก้ตัว

5.3.1 รายงานผลสอบแก้ตัวรายวิชา เป็นการพิมพ์รายงานผลการสอบแก้ตัวรายวิชา

เลือก 2.งานวัดผลการศึกษา เลือก 1.ระเบียบผลการเรียน เลือก 5.สอบแก้ตัว/เรียนซ้ำ
เลือก 3.รายงานผลการสอบแก้ตัว เลือก 1.รายวิชา > สามารถเลือก 1.ทั้งหมด / 2.สอบแก้ตัวผ่าน /
3.สอบแก้ตัวไม่ผ่าน / 4.สอบแก้ตัวบางรายวิชา

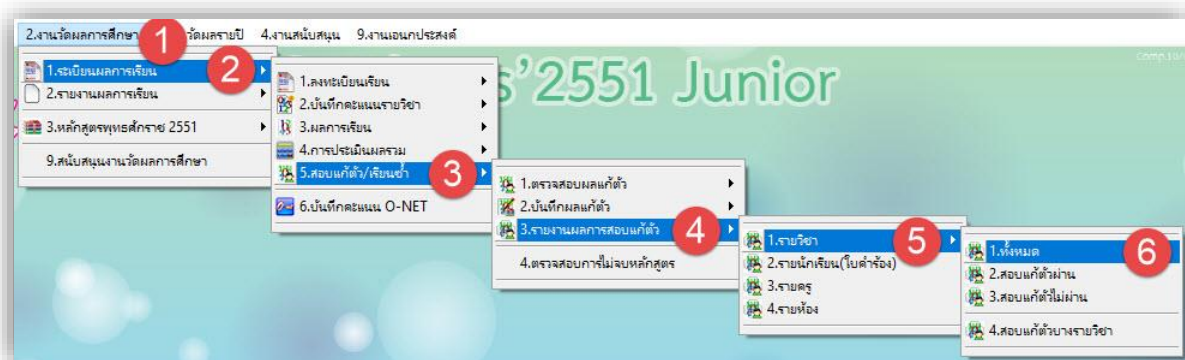

- กดปุ่ม  เพื่อพิมพ์รายงานออกทางเครื่อง พิมพ์

Print Preview

100%





1

โรงเรียนบ้านหนองเสี้ยว ขอนแก่น

ผลการสอบแก้ตัวนักเรียนชั้นประถมศึกษาปีที่ 1 ปีการศึกษา 2561

รหัสวิชา ว11102 ชื่อวิชา วิทยาการคำนวณ จำนวน 2.0 หน่วยการเรียนรู้

| ลำดับ | เลขประจำตัว | ชื่อ-ชื่อสกุล | คะแนน | เกรดปกติ | เกรดแก้ตัว | เรียนซ้ำ | หมายเหตุ |
|-------|-------------|----------------------------|-------|----------|------------|----------|----------|
| 1 | 01702 | เด็กหญิงปิ่นพิศา แสนพระ | 1-18 | 19 | 0 | | 2-1-0 |
| 2 | 01685 | เด็กหญิงพรกนก หอมแพงไว้ | 1-19 | 19 | 0 | | 2-1-0 |
| 3 | 01776 | เด็กหญิงศิริวรรณ ไชยสงคราม | 1-20 | 17 | 0 | | 2-1-0 |
| 4 | 01790 | เด็กหญิงศิริวรรณ พงษา | 1-21 | 18 | 0 | | 2-1-0 |

5.3.2 รายงานนักเรียน (ใบคำร้อง) เป็นการพิมพ์คำร้องการสอบแก้ตัวรายวิชา
 เลือก 2.งานวัดผลการศึกษา เลือก 1.ระเบียบผลการเรียน เลือก 5.สอบแก้ตัว/เรียนซ้ำ
 เลือก 3.รายงานผลการสอบแก้ตัว เลือก 2.รายงานนักเรียน (ใบคำร้อง)

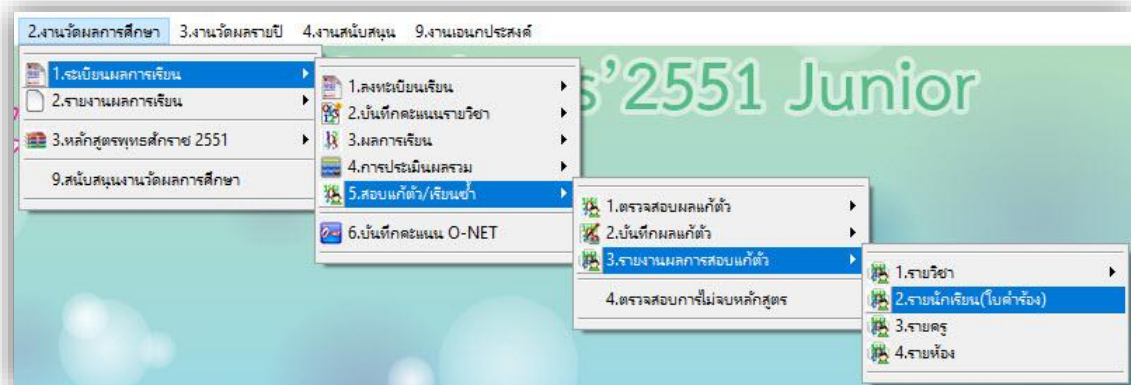

ใบคำร้องขอสอบแก้ตัว/เรียนซ้ำ

| เลือกห้องเรียน | | เลือกนักเรียน | | | | ระดับผลการเรียน |
|-------------------------------------|-----------|-------------------------------------|-------------|-----------------------------|------------|---|
| เลือก | ห้องเรียน | เลือก | เลขประจำตัว | ชื่อ-สกุล | ห้องเลขที่ | |
| <input checked="" type="checkbox"/> | ห้อง 1 | <input checked="" type="checkbox"/> | 01650 | เด็กชายเจษฎากร หวานเสร็จ | 01-01 | <input type="radio"/> สอบแก้ตัวทั้งหมด |
| <input checked="" type="checkbox"/> | ห้อง 2 | <input type="checkbox"/> | 01653 | เด็กชายชนะศักดิ์ แก้วพรม | 01-02 | <input type="radio"/> สอบแก้ตัวผ่าน |
| | | <input type="checkbox"/> | 01676 | เด็กชายชาอุวิทย์ น้อยคำแย | 01-03 | <input checked="" type="radio"/> สอบแก้ตัวไม่ผ่าน |
| | | <input type="checkbox"/> | 01656 | เด็กชายฐิติคุณ คำทิพย์ | 01-04 | <input type="radio"/> สอบแก้ตัวผลไม่ผ่าน |
| | | <input type="checkbox"/> | 01610 | เด็กชายแทนคุณ ทุมสิงห์ | 01-05 | |
| | | <input type="checkbox"/> | 01794 | เด็กชายธนกร ไชยนาม | 01-06 | |
| | | <input type="checkbox"/> | 01713 | เด็กชายธนภัทร แสนเสาร์ | 01-07 | |
| | | <input type="checkbox"/> | 01789 | เด็กชายอนากร หวานแท้ | 01-08 | |
| | | <input type="checkbox"/> | 01778 | เด็กชายอนากร สมอนา | 01-09 | |
| | | <input type="checkbox"/> | 01703 | เด็กชายธีร์จุฑาริ์ สมอแข็ง | 01-10 | |
| | | <input type="checkbox"/> | 01781 | เด็กชายรัตนพล พันโนลาด | 01-11 | |
| | | <input type="checkbox"/> | 01673 | เด็กชายอนุชา นาน้อย | 01-12 | |
| | | <input type="checkbox"/> | 01788 | เด็กชายอัศวินทร์ หงษ์อินทร์ | 01-13 | |
| | | <input type="checkbox"/> | 01872 | เด็กหญิงจันทร์จิรา จันมี | 01-14 | |

ระดับผลการเรียน

สอบแก้ตัวทั้งหมด

สอบแก้ตัวผ่าน

สอบแก้ตัวไม่ผ่าน

สอบแก้ตัวผลไม่ผ่าน

20 ระดับเรียน



นักเรียนทั้งหมด

นักเรียนที่อยู่

1 2 3 4

Exclusive Task

- เลือก ห้อง ที่ต้องการพิมพ์คำร้องสอบแก้ตัว
- กดปุ่ม  เพื่อไปยังขั้นตอนต่อไป
- เลือก เลขประจำตัวนักเรียน
- เลือก ระดับผลการเรียน ทั้งหมด / แก้ตัวผ่าน / แก้ตัวไม่ผ่าน / แก้ตัวผลไม่ผ่าน

- เลือก  เพื่อดูภาพก่อนพิมพ์ หรือ กด  เพื่อพิมพ์ข้อมูล

กดปุ่ม  เพื่อพิมพ์ออกทางเครื่องพิมพ์

Print Preview
x

|<< < > >> |
100%
+



แบบคำร้องขอสอบแก้ตัว

เรื่อง ขอสอบแก้ตัว

เรียน ผู้บริหารสถานศึกษาโรงเรียนบ้านหนองเสี้ยว

ข้าพเจ้า เด็กชายเจษฎากร หวานเสริม เลขประจำตัว 01650

ชั้นประถมศึกษาปีที่ 1 ห้องเรียนที่ 1 เลขที่ 1 มีความประสงค์ขอสอบแก้ตัวในปีการศึกษา 2561

ดังนั้น จึงขอความกรุณาทางโรงเรียนได้โปรดพิจารณาให้ข้าพเจ้าสอบแก้ตัวในรายวิชาดังต่อไปนี้

| ลำดับที่ | รหัสวิชา | รายวิชา | ประเภท | หน่วยกิต /เวลา | สอบปกติ | แก้ตัว | ครูผู้สอน | หมายเหตุ |
|----------|----------|-----------------------------|---------|-------------------|---------|--------|-----------------------------|----------|
| 1 | ท11101 | ภาษาไทย | พื้นฐาน | 5.0 | | | นางสาวกัญญาภรณ์ พิทยโยธา | 2 1 0 |
| 2 | ค11101 | คณิตศาสตร์ | พื้นฐาน | 5.0 | | | นางสาวรัตติกาล บุญชัยศิริ | 2 1 0 |
| 3 | ว11101 | วิทยาศาสตร์ | พื้นฐาน | 2.0 | | | นางสุภาพร โคหิษฐ์ | 2 1 0 |
| 4 | ส11101 | สังคมศึกษาศาสนา และวัฒนธรรม | พื้นฐาน | 2.0 | | | นายอรุณพล วิรัตน์ | 2 1 0 |
| 5 | ส11102 | ประวัติศาสตร์ | พื้นฐาน | 1.0 | | | นางสาวนิตติญา นันท์ภักดิ์ | 2 1 0 |
| 6 | พ11101 | สุขศึกษาและพลศึกษา | พื้นฐาน | 2.0 | | | นายเดชา พลรักษา | 2 1 0 |
| 7 | ค11101 | ศิลปะ | พื้นฐาน | 2.0 | | | นางสาววิจิตรกุล จงร่วมกลาง | 2 1 0 |
| 8 | ง11101 | การงานอาชีพและเทคโนโลยี | พื้นฐาน | 1.0 | | | นางสาวกัญญวิภา วงษ์ประเสริฐ | 2 1 0 |
| 9 | อ11101 | ภาษาอังกฤษ | พื้นฐาน | 1.0 | | | นางสาวสุภัฏญา ปิตตระระเค | 2 1 0 |
| | | รวมจำนวน | | 21.00 | | | | |

ขอแสดงความนับถืออย่างสูง

5.3.3 รายงานผลการสอบแก้ตัวรายครู เป็นการพิมพ์คำร้องการสอบแก้ตัวรายครู
 เลือก 2.งานวัดผลการศึกษา เลือก 1.ระเบียบผลการเรียน เลือก 5.สอบแก้ตัว/เรียนซ้ำ
 เลือก 3.รายงานผลการสอบแก้ตัว เลือก 3.รายครู

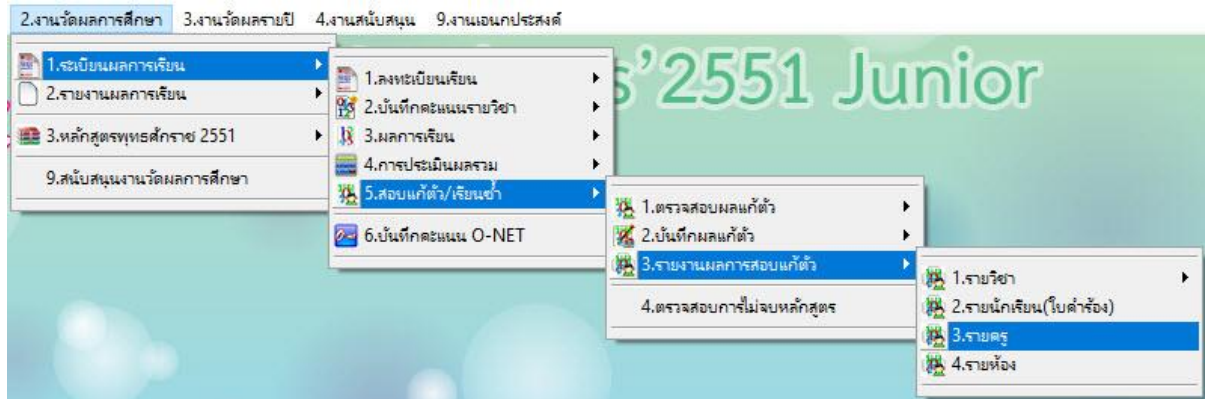

รายชื่อสอบแก้ตัวรายครูผู้สอน

| เลือกห้องเรียน | | เลือกครูผู้สอน | | | ระดับผลการเรียน |
|-------------------------------------|-----------|-------------------------------------|-------------|-----------------------------|-----------------|
| เลือก | ห้องเรียน | เลือก | รหัสอาจารย์ | ชื่อ-สกุล | สวาระ |
| <input checked="" type="checkbox"/> | ห้อง 1 | <input type="checkbox"/> | 101 | นางสาวกัญญาภัคส์ ทิพย์โยธา | 1 |
| <input checked="" type="checkbox"/> | ห้อง 2 | <input type="checkbox"/> | 201 | นางสาวรัตติกาล บุญชัยศิริ | 2 |
| | | <input type="checkbox"/> | 301 | นางสุภาพร โคเพ็ชร | 3 |
| | | <input checked="" type="checkbox"/> | 304 | นายพิทองศ์ ยิ้มเปรม | 3 |
| | | <input type="checkbox"/> | 401 | นายอรรถพล วิรัตน์ | 4 |
| | | <input type="checkbox"/> | 402 | นางสาวนิตติญา นันท์กิติ | 4 |
| | | <input type="checkbox"/> | 501 | นายเดชา พลรักษา | 5 |
| | | <input type="checkbox"/> | 601 | นางสาวรัชชริกุล จงร่วมกลาง | 6 |
| | | <input type="checkbox"/> | 701 | นางสาวกัญญวิภา วงษ์ประเสริฐ | 7 |
| | | <input type="checkbox"/> | 801 | นางสาวสุกัญญา ปิตคาระเด | 8 |

ระดับผลการเรียน

สอบแก้ตัวทั้งหมด

สอบแก้ตัวผ่าน

สอบแก้ตัวไม่ผ่าน

1 2 3 4 5

Exclusive Task

- เลือก ห้อง ที่ต้องการพิมพ์คำร้องสอบแก้ตัว
- กดปุ่ม  เพื่อไปยังขั้นตอนต่อไป
- เลือก รหัสครู
- เลือก ระดับผลการเรียน ทั้งหมด / แก้ตัวผ่าน / แก้ตัวไม่ผ่าน

- เลือก  เพื่อดูภาพก่อนพิมพ์ หรือ กด  เพื่อพิมพ์ข้อมูล



กดปุ่ม  เพื่อพิมพ์ออกทางเครื่องพิมพ์

| ลำดับ | เลขประจำตัว | ชื่อ-ชื่อสกุล | รหัสวิชา | ระดับชั้น | ห้อง | คะแนน | เกรดปกติ | เกรดแก้ตัว |
|-------|-------------|------------------------------|----------|-----------|------|-------|----------|------------|
| 1 | 01702 | เด็กหญิงปิ่นชิตา แสนพระ | ว11102 | 2-1-0 | 1-18 | 19 | 0 | |
| 2 | 01685 | เด็กหญิงพรกนก หอมแจ่วไร่ | ว11102 | 2-1-0 | 1-19 | 19 | 0 | |
| 3 | 01776 | เด็กหญิงสิริฎากรณ์ ไชยสงคราม | ว11102 | 2-1-0 | 1-20 | 17 | 0 | |
| 4 | 01790 | เด็กหญิงสิริวรรณ พงษา | ว11102 | 2-1-0 | 1-21 | 18 | 0 | |

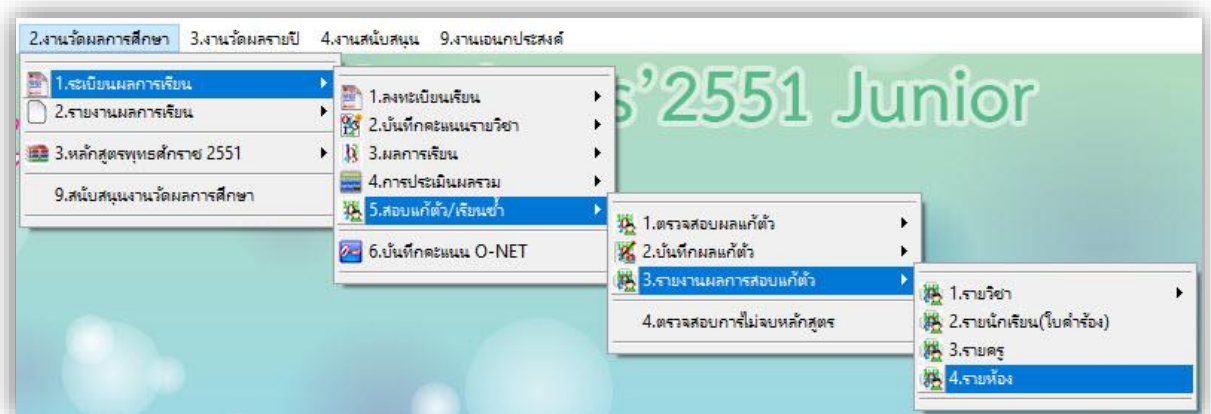
5.3.4 รายงานผลการสอบแก้ตัวรายห้อง เป็นการพิมพ์คำร้องการสอบแก้ตัวรายห้อง เลือก 2.งานวัดผลการศึกษา เลือก 1.ระเบียบผลการเรียน เลือก 5.สอบแก้ตัว/เรียนซ้ำ เลือก 3.รายงานผลการสอบแก้ตัว เลือก 4.รายห้อง



- เลือก ห้อง ที่ต้องการพิมพ์คำร้องสอบแก้ตัว
- กดปุ่ม  เพื่อไปยังขั้นตอนต่อไป
- เลือก เลขประจำตัวของห้องที่เลือก (ปกติเลือกไว้ทั้งห้อง)
- เลือก ระดับผลการเรียน ทั้งหมด / แก้ตัวผ่าน / แก้ตัวไม่ผ่าน

- เลือก  เพื่อดูภาพก่อนพิมพ์ หรือ กด  เพื่อพิมพ์ข้อมูล

รายงานผลการสอบแก้ตัวรายห้อง

| เลือกห้องเรียน | | เลือกนักเรียน | | | | ระดับผลการเรียน |
|-------------------------------------|-----------|-------------------------------------|-------------|-----------------------------|------------|---|
| เลือก | ห้องเรียน | เลือก | เลขประจำตัว | ชื่อ-สกุล | ห้องเลขที่ | |
| <input checked="" type="checkbox"/> | ห้อง 1 | <input checked="" type="checkbox"/> | 01650 | เด็กชายเจษฎากร หวานเสร็จ | 01-01 | <input type="radio"/> สอบแก้ตัวทั้งหมด <input type="radio"/> สอบแก้ตัวผ่าน <input checked="" type="radio"/> สอบแก้ตัวไม่ผ่าน 20 4 ปี  |
| <input type="checkbox"/> | ห้อง 2 | <input checked="" type="checkbox"/> | 01653 | เด็กชายชนะศักดิ์ แก้วพรม | 01-02 | |
| | | <input checked="" type="checkbox"/> | 01676 | เด็กชายชาณวิทย์ น้อยคำแย | 01-03 | |
| | | <input checked="" type="checkbox"/> | 01656 | เด็กชายฐิติคุณ คำทิพย์ | 01-04 | |
| | | <input checked="" type="checkbox"/> | 01610 | เด็กชายแทนคุณ ทุมสิงห์ | 01-05 | |
| | | <input checked="" type="checkbox"/> | 01794 | เด็กชายอนกร ไชยนาม | 01-06 | |
| | | <input checked="" type="checkbox"/> | 01713 | เด็กชายธนภัทร แสนเสาร์ | 01-07 | |
| | | <input checked="" type="checkbox"/> | 01789 | เด็กชายอนากร หวานแท้ | 01-08 | |
| | | <input checked="" type="checkbox"/> | 01778 | เด็กชายอนากร สมอนา | 01-09 | |
| | | <input checked="" type="checkbox"/> | 01703 | เด็กชายธีรจุฑารัตน์ สมอแข็ง | 01-10 | |
| | | <input checked="" type="checkbox"/> | 01781 | เด็กชายรัตนพล พันโนลาด | 01-11 | |
| | | <input checked="" type="checkbox"/> | 01673 | เด็กชายอนุชา นาน้อย | 01-12 | |
| | | <input checked="" type="checkbox"/> | 01788 | เด็กชายอัศวินทร์ หงษ์อินทร์ | 01-13 | |
| | | <input checked="" type="checkbox"/> | 872 | เด็กหญิงจันทร์จิรา จันมี | 01-14 | |

Exclusive Task

กดปุ่ม  เพื่อพิมพ์ออกทางเครื่องพิมพ์

โรงเรียนบ้านหนองเลี้ยว ขอนแก่น
ผลการสอบแก้ตัวนักเรียนชั้นประถมศึกษาปีที่ 1 ปีการศึกษา 2561
ห้องเรียนที่ 1

| ลำดับ | รหัสวิชา | รายวิชา | หน่วย | ปี-ภาค | คะแนน | เกรด | | | หมายเหตุ |
|---|----------|------------------------------|-------|--------|-------|-----------------|--------|----------|---------------|
| | | | | | | ปกติ | แก้ตัว | เรียนซ้ำ | |
| 1 เลขประจำตัว 01650 ชื่อ-ชื่อสกุล เด็กชายเจษฎากร หวานเสร็จ | | | | | | เลขที่ 1 | | | |
| 1 | ค11101 | คณิตศาสตร์ | 5.0 | 1-0 | 0 | | | | ครูรัตติกาล |
| 2 | ง11101 | การงานอาชีพและเทคโนโลยี | 1.0 | 1-0 | 0 | | | | ครูกันยวีกร |
| 3 | ท11101 | ภาษาไทย | 5.0 | 1-0 | 0 | | | | ครูภิญญาภัสส์ |
| 4 | พ11101 | สุขศึกษาและพลศึกษา | 2.0 | 1-0 | 0 | | | | ครูเดชา |
| 5 | ว11101 | วิทยาศาสตร์ | 2.0 | 1-0 | 0 | | | | ครูสุภาพร |
| 6 | ศ11101 | ศิลปะ | 2.0 | 1-0 | 0 | | | | ครูวีรวิกุล |
| 7 | ส11101 | สังคมศึกษา ศาสนา และวัฒนธรรม | 2.0 | 1-0 | 0 | | | | ครูอรุณพล |
| 8 | ส11102 | ประวัติศาสตร์ | 1.0 | 1-0 | 0 | | | | ครูนิศติญา |
| 9 | อ11101 | ภาษาอังกฤษ | 1.0 | 1-0 | 0 | | | | ครูสุภิญญา |
| 2 เลขประจำตัว 01653 ชื่อ-ชื่อสกุล เด็กชายชนะศักดิ์ แก้วพรม | | | | | | เลขที่ 2 | | | |
| 1 | ค11101 | คณิตศาสตร์ | 5.0 | 1-0 | 0 | | | | ครูรัตติกาล |
| 2 | ง11101 | การงานอาชีพและเทคโนโลยี | 1.0 | 1-0 | 0 | | | | ครูกันยวีกร |
| 3 | ท11101 | ภาษาไทย | 5.0 | 1-0 | 0 | | | | ครูภิญญาภัสส์ |

2.6 การบันทึกคะแนน O-net

2.6 การบันทึกคะแนน O-net เป็นการบันทึกคะแนน O-net โดยเราสามารถดาวน์โหลดไฟล์คะแนน มาจาก สทศ. เป็นไฟล์ Excel

เลือก 2.งานวัดผลการศึกษา เลือก 1.ระเบียบผลการเรียน เลือก 6.บันทึกคะแนน O-NET

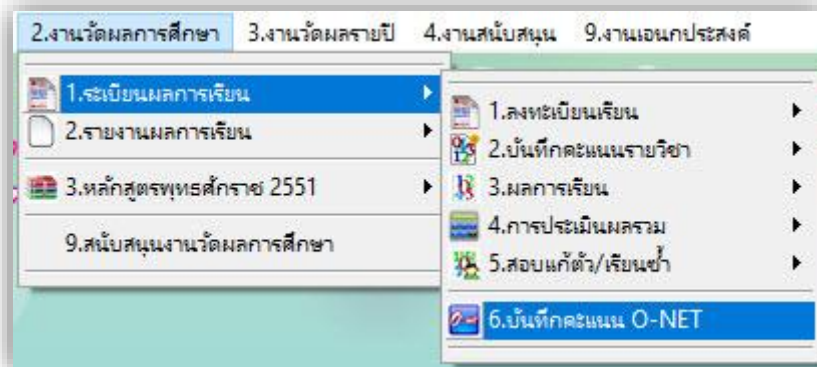

- สำเนาไฟล์ IndividualScore_2561_P6_XXXXXXXXXX.xlsx ที่ดาวน์โหลดจากเว็บ สทศ XXXXXXXXXXXX คือรหัสโรงเรียน 10 หลัก ไปวางที่โฟลเดอร์ **C:\Student2551J**

- กดปุ่ม  เพื่อนำเข้าคะแนน O-net

เปลี่ยนชื่อแฟ้ม จาก XXXXXXXXXXXX เป็น รหัสโรงเรียน เช่น 1062101002

C:\Student2551J\IndividualScore_2561_P6_XXXXXXXXXX.Xlsx เป็น

ตัวอย่าง C:\Student2551J\IndividualScore_2561_P6_1062101002.Xlsx

รายงานผลการทดสอบระดับชาติขั้นพื้นฐาน (O-NET)

ชื่อแฟ้ม[xls] C:\Student2551J\IndividualScore_2566_P6_XXXXXXXXXX.Xls

ชื่อแผนงาน รายงานผลการทดสอบ





เริ่มจากแถว[row] 10 สิ้นสุดแถว[row] 11

คอลัมน์ PIN C [เลขประจำชน]

| | คะแนน | ระดับผล |
|---|-------|---------|
| [61] คอลัมน์วิชาภาษาไทย | E | M |
| [64] คอลัมน์วิชาคณิตศาสตร์ | F | N |
| [65] คอลัมน์วิชาวิทยาศาสตร์ | G | O |
| [62] คอลัมน์วิชาสังคมศึกษา ศาสนาและวัฒนธรรม | H | P |
| [66] คอลัมน์วิชาสุขศึกษาและพลศึกษา | I | Q |
| [67] คอลัมน์วิชาศิลปะ | J | R |
| [68] คอลัมน์วิชาการงานอาชีพและเทคโนโลยี | K | S |
| [63] คอลัมน์วิชาภาษาต่างประเทศ | L | T |
| คอลัมน์ O-Net ร้อยละ 20 | | U |

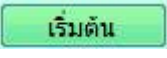
C:\Student2551J\ONETSHEET2561.TXT

เริ่มต้น ยุติ

- กดปุ่ม  เริ่มต้น โปรแกรมนำเข้าข้อมูลจนเสร็จ
- กดปุ่ม  คำนวณทั้งหมด กดปุ่ม  คำนวณ GPA:ONET ที่กำหนด
- กดปุ่ม  เพื่อจัดเก็บข้อมูล

ถ้ามีปัญหาหรือข้อสงสัยการใช้งานโปรแกรม Students2551Junior ติดต่อได้ที่

นายวิศิษฐ์ศักดิ์ แสงพรหมศรี

Tel : 089-009-3515

e-mail : Gpa2544@gmail.com

Line ID : Skr14d

นายพิธพงศ์ ยิ้มเปรม

Tel : 089-6461498

e-mail : pitapongsoft@gmail.com

Line ID : pitapong.yim

นายยวน ช้างใหญ่

Tel : 081-6651657 , 092-9352954

e-mail : changyaisoft@gmail.com

Line ID : yuon2508

: changyaisoft

หรือสอบถามเพิ่มเติมได้ที่ phothasoft@gmail.com line id : phothasoft