

การใช้งาน MACKEREL II DOWNLOAD

By Secondary'56 Team

สงวนลิขสิทธิ์ตามพระราชบัญญัติลิขสิทธิ์ พ.ศ.2537

การใช้งาน Mackerel II Download

การติดตั้ง Mackerel Module

1. ดาวน์โหลดไฟล์ Mackerel.rar มา เมื่อ Extract ออกมาจะได้โฟลเดอร์ Mackerel

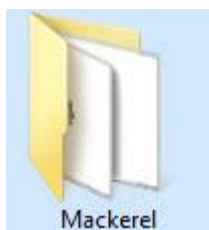

2. สำเนาโฟลเดอร์ Mackerel มาวางที่ C:\

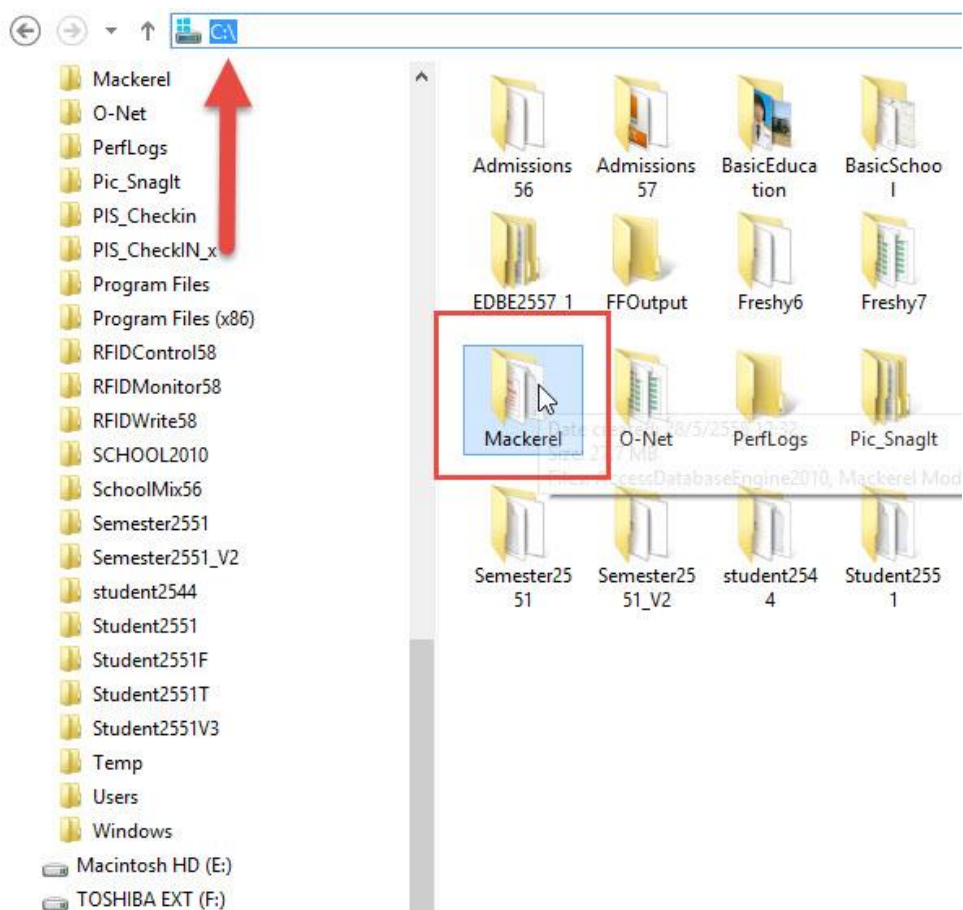

3. สร้าง shortcut ของโปรแกรมไว้ที่ Desktop

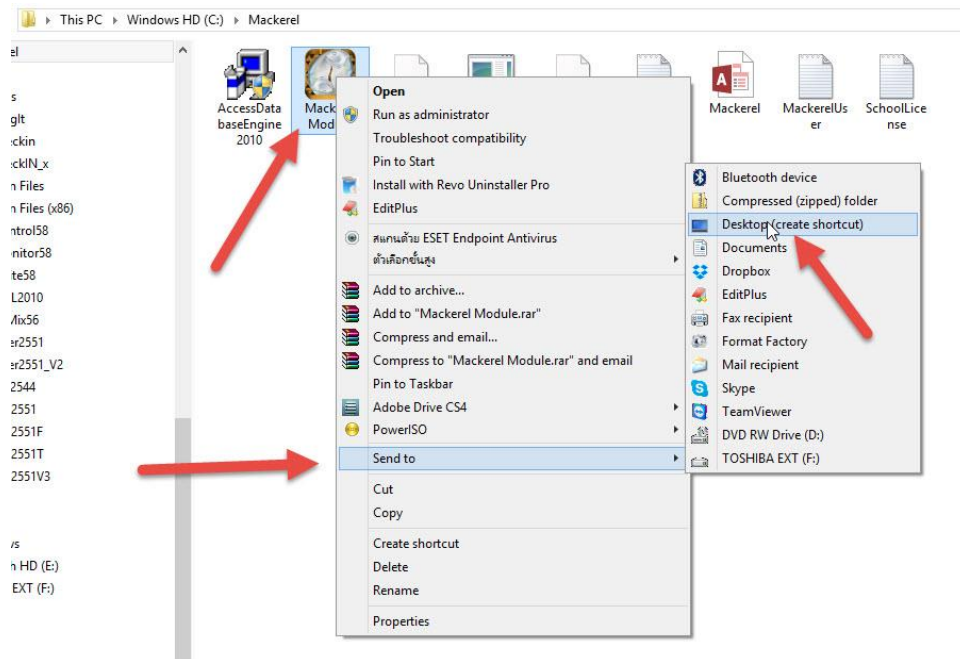

4. สำหรับเครื่องคอมพิวเตอร์ที่ใช้งาน ถ้ายังไม่ได้ติดตั้ง AccessDatabaseEngine ให้ติดตั้ง AccessDatabaseEngine2010 ตัวติดตั้งจะอยู่ในโฟลเดอร์ Mackerel



การเข้าใช้งานโปรแกรม Mackerel Module

1. เข้าโปรแกรมใช้งาน Mackerel Module



การใช้งานโปรแกรม Mackerel เครื่องคอมพิวเตอร์ดังกล่าวต้องเชื่อมต่อกับ Internet

2. ที่หน้าต่างโปรแกรม Mackerel Module ให้เลือกที่ปุ่ม

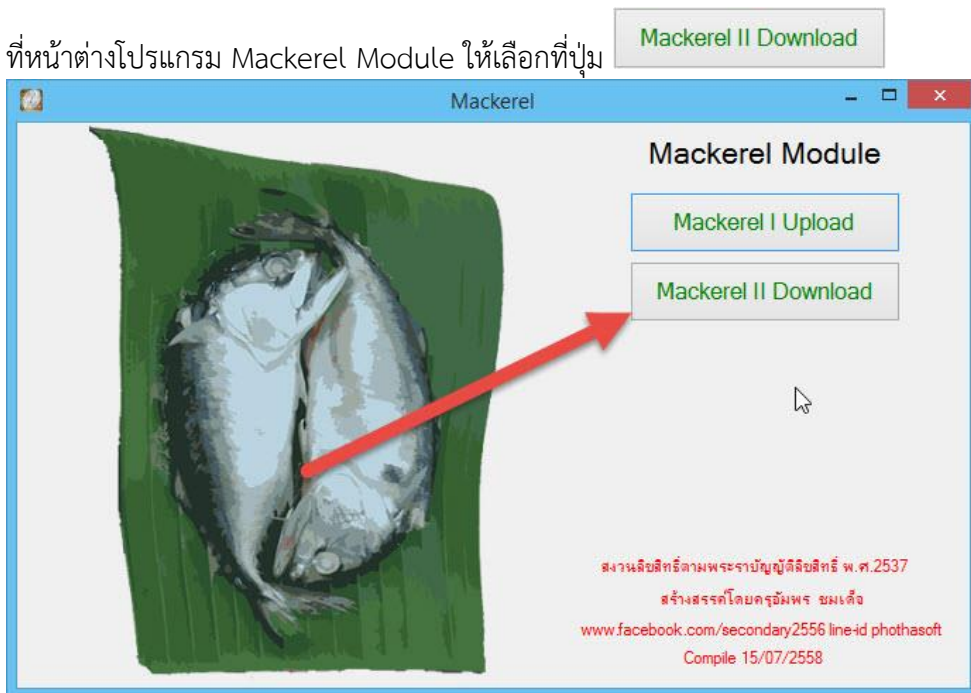

จะปรากฏหน้าต่าง Mackerel Module Phase II Download

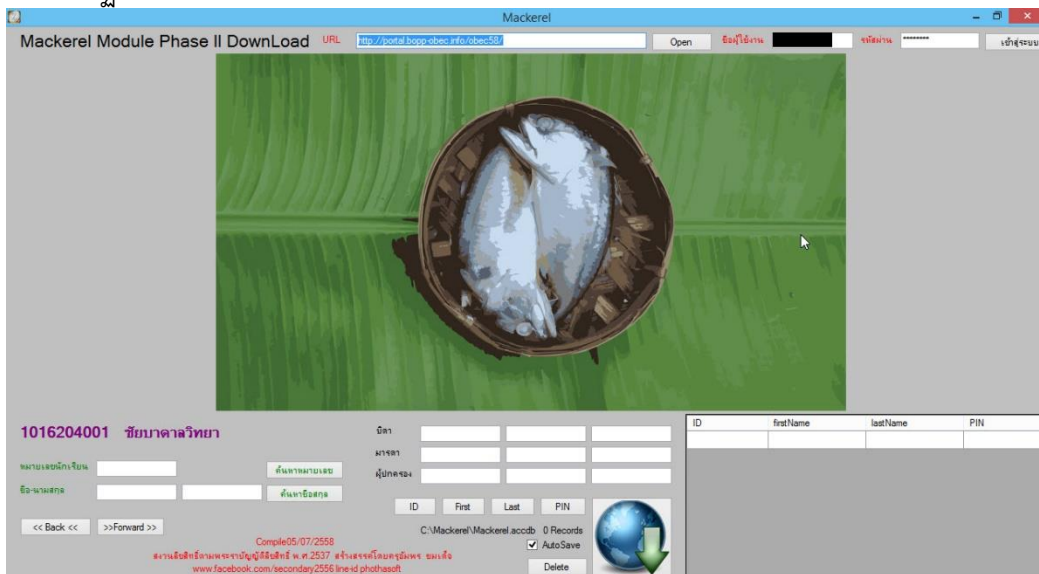

3. ตรวจสอบ URL ของ DMC แล้วคลิกปุ่ม Open

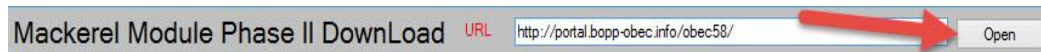

4. จะปรากฏหน้าต่าง DMC ในกรอบ ให้คลิกที่เมนู เข้าสู่ระบบ ของ DMC

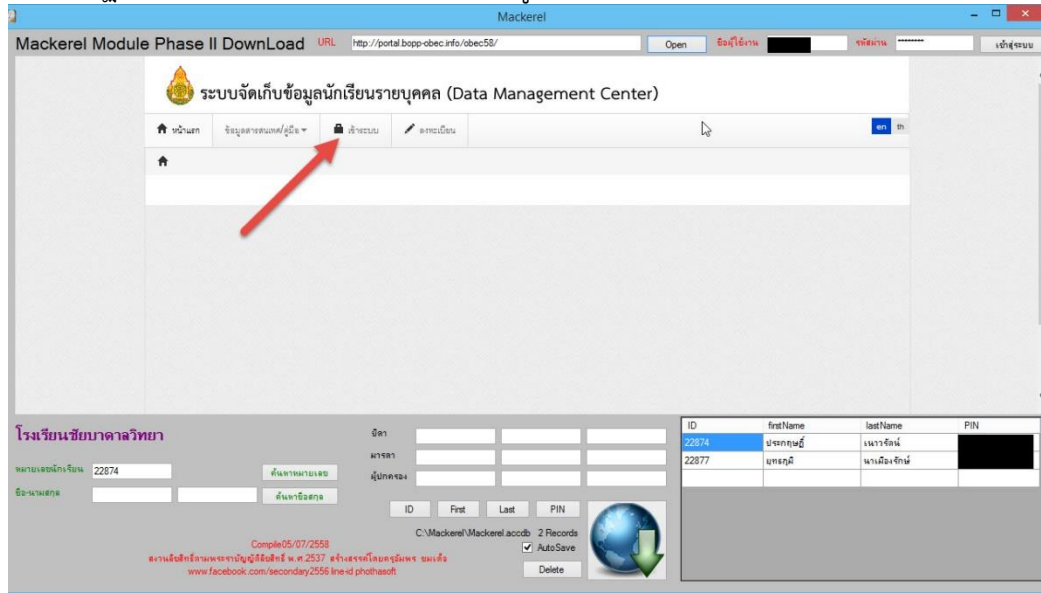

5. จะเข้าเปิดที่หน้าต่างเข้าสู่ระบบ DMC ให้ใส่ ชื่อผู้ใช้งาน (หมายเลข 1) และ รหัสผ่าน (หมายเลข 2) ของ DMC แล้วที่ปุ่ม เข้าสู่ระบบ (หมายเลข 3)

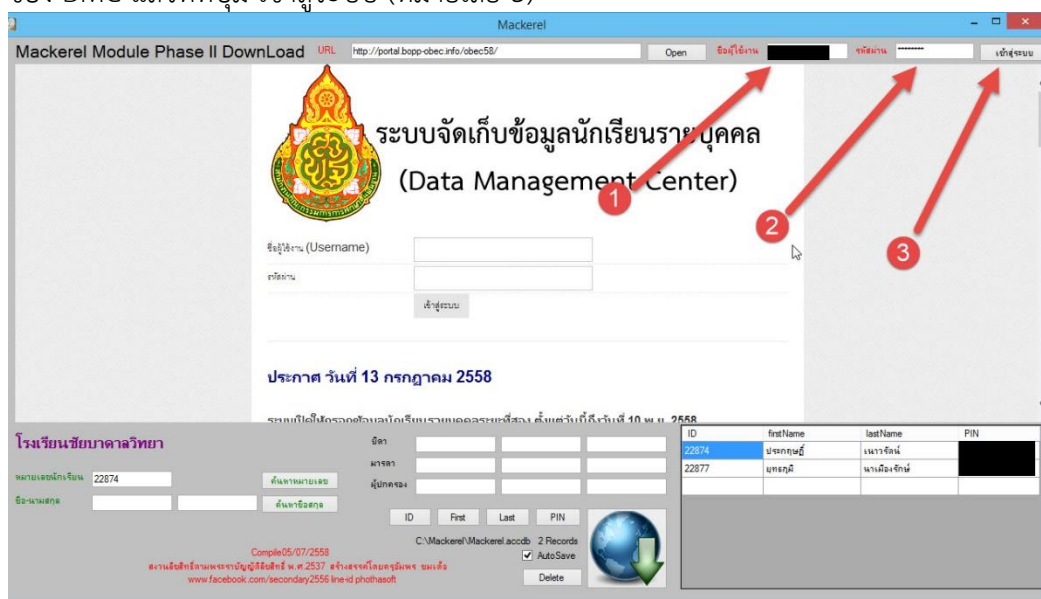

6. จะเข้าระบบการจัดเก็บข้อมูล DMC เลือก เมนู โรงเรียน(1) > ทะเบียนนักเรียน(2)

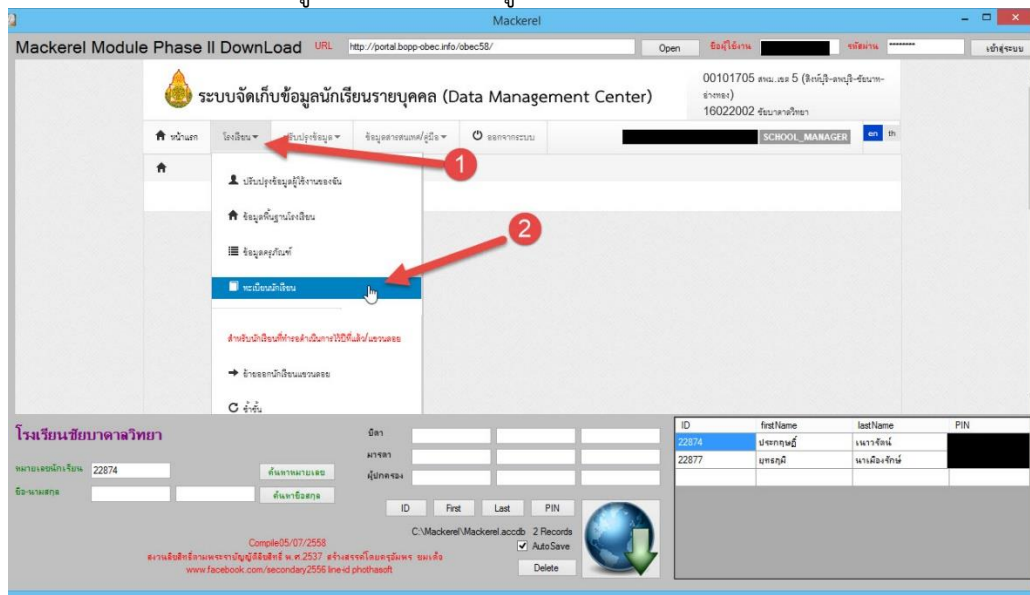

7. ที่กรอบ DMC จะเข้ามาที่ ทะเบียนนักเรียน ให้คั่นหานักเรียน โดยใส่เลขประจำตัวนักเรียน หรือชื่อ-นามสกุล แล้วเลือกที่ปุ่ม **ค้นหาหมายเลข** หรือ **ค้นหาชื่อสกุล**

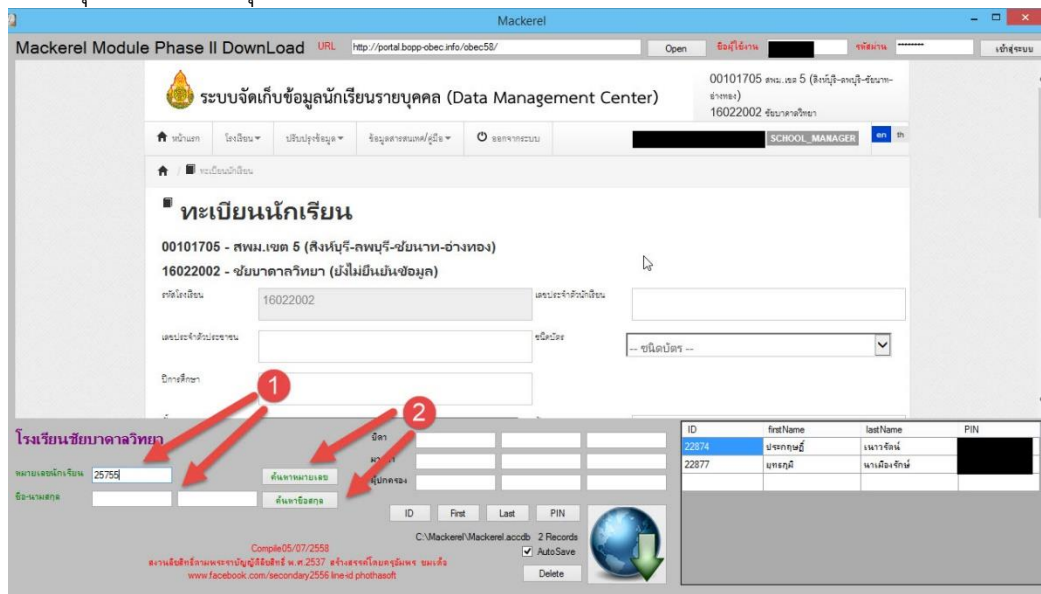

8. ที่หน้าต่าง DMC จะปรากฏข้อมูลนักเรียนที่เราค้นหา (จะอยู่ด้านล่างของกรอบ DMC) ให้เลือกที่ปุ่มดำเนินการ

Mackerel Module Phase II Download

URL: http://portal.bopp-obec.info/obec58/

ชื่อ: [] นามสกุล: []

ชื่อผู้ปกครอง: [] นามสกุลผู้ปกครอง: []

ภาคที่เรียนของนักเรียน: [-- ภาคที่เรียนของนักเรียน --] ชั้น: [-- ชั้น --]

ระดับชั้น: [-- ความพิการ --] ความถี่โอกาส: [-- ความถี่โอกาส --]

จากคะแนนเฉลี่ย จากผลสอบกลางปี จากคะแนนเรียงชั้น จากคะแนนเรียงแบบ

ค้นหา

เลือก	ลำดับ	ชื่อนักเรียน	ปีการศึกษา	ชั้น	ห้อง	เลขประจำตัวประชาชน	เลขประจำตัวนักเรียน	เพศ	ส่วนสูง	ชื่อ	นามสกุล	ดำเนินการ
<input type="checkbox"/>	1	16022002 - ชัยมาศกรวิทยา (ไม่มีเป็นแม่ช้อย)	2558	ม.4	3	[REDACTED]	25755	M	นาย	วุฒิ	ศิริชัย	

โรงเรียนชัยมาศกรวิทยา

หมายเลขนักเรียน: 25755

ชื่อ-นามสกุล: []

ค้นหา

Complete 05/07/2558

C:\Mackerel\Mackerel.accdb: 2 Records

AutoSave

Delete

ID	firstName	lastName	PIN
22874	ชยทศนีย์	เนาวรัตน์	[REDACTED]
22877	ชยทศนีย์	นางสาวจิราพร	[REDACTED]

9. ข้อมูลนักเรียนที่ต้องการจะ Download จะปรากฏขึ้นมาในกรอบของ DMC ต้องการ Download ข้อมูลนักเรียนให้คลิกที่ปุ่ม

Mackerel Module Phase II Download

URL: http://portal.bopp-obec.info/obec58/

00101705 - สทพ.เขต 5 (สิงหนรี-ลพบุรี-ชัยนาท-อ่างทอง)

16022002 - ชัยมาศกรวิทยา (ไม่มีเป็นแม่ช้อย)

ปีการศึกษา: 2558

ลำดับนักเรียน: 16022002

เลขประจำตัวนักเรียน: 25755

ชั้น: [-- ชั้น --]

ห้อง: 3

เลขประจำตัวประชาชน: [REDACTED]

ชนิดบัตร: [-- ชนิดบัตร --]

ประเภทนักเรียน: [-- ประเภทนักเรียน --]

ส่วนสูง: [-- ส่วนสูง --]

ชื่อ: [-- ชื่อ --]

นามสกุล: [-- นามสกุล --]

โรงเรียนชัยมาศกรวิทยา

หมายเลขนักเรียน: 25755

ชื่อ-นามสกุล: []

ค้นหา

Complete 05/07/2558

C:\Mackerel\Mackerel.accdb: 2 Records

AutoSave

Delete

ID	firstName	lastName	PIN
22874	ชยทศนีย์	เนาวรัตน์	[REDACTED]
22877	ชยทศนีย์	นางสาวจิราพร	[REDACTED]

10. ข้อมูลนักเรียนจะถูกนำเข้ามายัง Mackerel II Download จะปรากฏรายชื่อนักเรียนที่ตารางด้านล่าง

Mackerel Module Phase II Download URL: http://portal.bopp-obec.info/obec58/

00101705 - สทม.เขต 5 (สิงห์บุรี-ทบทบุรี-ชัยนาท-อ่างทอง)
 16022002 - ชัยนาทครึกทษา (ยังไม่ยืนยันข้อมูล)

ปีการศึกษา: 2558
 รหัสโรงเรียน: 16022002
 เลขประจำตัวนักเรียน: 25755
 ชั้น: มัธยมศึกษาปีที่ 4
 ห้อง: 3
 เลขประจำตัวประชาชน: [Redacted]
 ชนิดบัตร: บัตรประชาชน
 ประเภทนักเรียน: นร.ปกติ
 คำนวณชื่อ: นาย
 นศ: ชาย

โรงเรียนชัยนาทวิทยาลัย

หมายเลขนักเรียน: 25755
 ชื่อ-นามสกุล: วิชาชัย ศรีชัย

ID	first Name	lastName	PIN
25755	วิชาชัย	ศรีชัย	[Redacted]
22877	ยุทธภูมิ	นางอึ้งจันทร์	[Redacted]
22874	ประภคณีย์	นางจรรย์น	[Redacted]

Complete: 05/07/2558
 สามารถสืบค้นได้จากบัญชีอีเมลที่ น.ศ.2537 ส่งแจ้งแจ้งโดยกรมทหาร ชม.แจ้ง
 www.facebook.com/secondary2555 line-id phothasoft

11. ต้องการ Download นักเรียนคนต่อไป ที่กรอบ DMC ให้เลือกที่ปุ่ม  กลับ (จะอยู่ด้านล่าง)

Mackerel Module Phase II Download URL: http://portal.bopp-obec.info/obec58/

วันที่: 09/04/2543
 จังหวัดที่ตั้ง: สทบทบุรี
 ชื่อ: -
 กลุ่มเลือด: O
 เชื้อชาติ: ไทย
 สัญชาติ: ไทย
 ศาสนา: พุทธ
 ภาษาที่สืบต้นตอ: ไทย

ปรับปรุงล่าสุดโดย natthiya เมื่อวันที่ 4/6/2015, 23:31 น.

ปุ่ม: ปรับปรุง  กลับ

ID	first Name	lastName	PIN
25755	วิชาชัย	ศรีชัย	[Redacted]
22877	ยุทธภูมิ	นางอึ้งจันทร์	[Redacted]
22874	ประภคณีย์	นางจรรย์น	[Redacted]

โรงเรียนชัยนาทวิทยาลัย

หมายเลขนักเรียน: 25755
 ชื่อ-นามสกุล: วิชาชัย ศรีชัย

Complete: 05/07/2558
 สามารถสืบค้นได้จากบัญชีอีเมลที่ น.ศ.2537 ส่งแจ้งแจ้งโดยกรมทหาร ชม.แจ้ง
 www.facebook.com/secondary2555 line-id phothasoft

12. คำนักเรียนคนต่อไป.....

Mackerel Module Phase II DownLoad URL: http://portal.bopp-obec.info/obec58/

ระบบจัดเก็บข้อมูลนักเรียนรายบุคคล (Data Management Center)

00101705 สทม.เขต 5 (สิงหนบุรี-ทพบุรี-ชัยนาท-อ่างทอง)
16022002 ชัยบาดาลวิทยา (ไม่มียืนยันข้อมูล)

หน้าหลัก | โรงเรียน | ปรับปรุงข้อมูล | ข้อมูลตามเขต/คู่มือ | ออกจากระบบ

SCHOOL_MANAGER

ทะเบียนนักเรียน

00101705 - สทม.เขต 5 (สิงหนบุรี-ทพบุรี-ชัยนาท-อ่างทอง)
16022002 - ชัยบาดาลวิทยา (ไม่มียืนยันข้อมูล)

รหัสโรงเรียน: 16022002 และประจำตัวนักเรียน:

และประจำตัวประชาชน: ชนิดบัตร: -- ชนิดบัตร --

ศึกษาที่สาขา:

โรงเรียนชัยบาดาลวิทยา

หมายเลขโรงเรียน: 25755

ชื่อ-นามสกุล: วชิษฐ์ ศรีชัย

ID	first Name	last Name	PIN
25755	วชิษฐ์	ศรีชัย	
22877	เมทภณี	นางเอ็งจันทร์	
22874	ประภทษุณี	นางวาริณี	

Complete05/07/2558
สงวนลิขสิทธิ์ทางพระราชบัญญัติลิขสิทธิ์ พ.ศ. 2537 สํารองข้อมูลคอมพิวเตอร์ ขณะแจ้ง
www.facebook.com/secondary2555 line id: phothasoft

การนำไปใช้งาน

1. ข้อมูลนักเรียนที่ดาวน์โหลดมาจะเก็บไว้ที่ C:\Mackerel\Mackerel.accdb

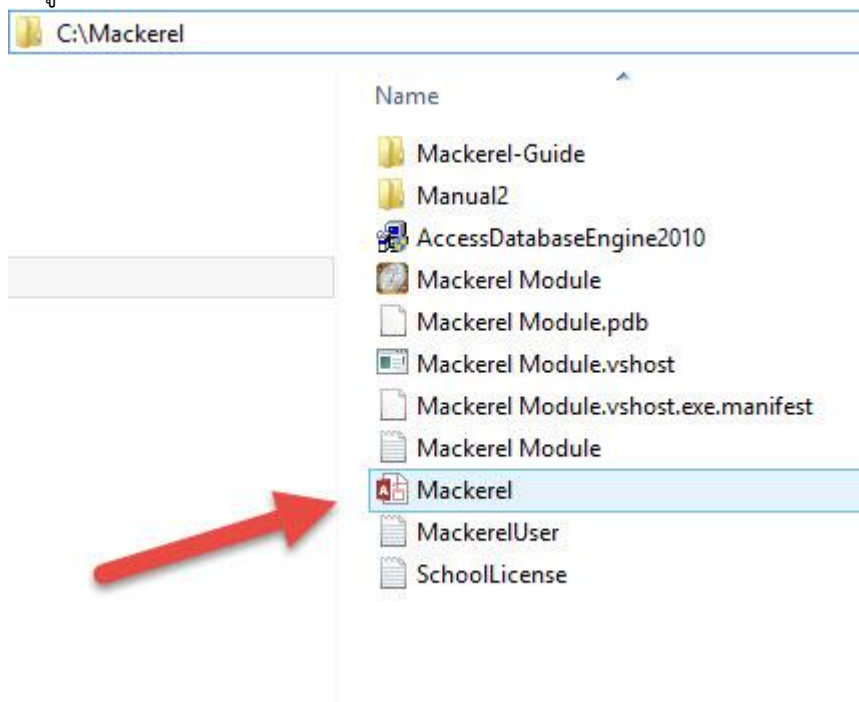

2. ที่โปรแกรม Students2551Junior เลือกเมนู 1.งานทะเบียนนักเรียน > 2.ทะเบียนประวัตินักเรียน

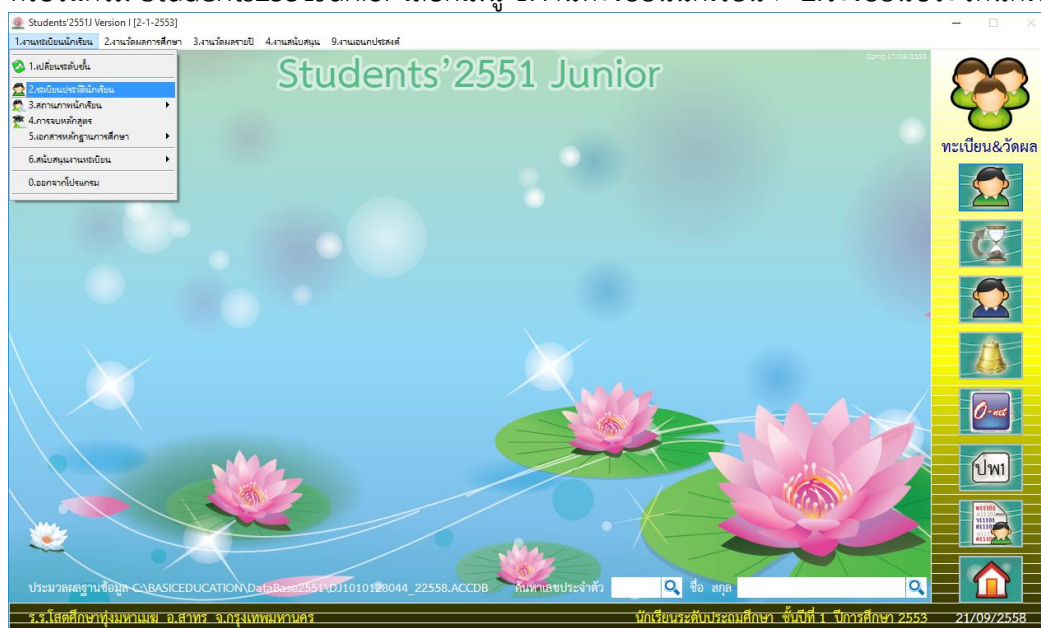

3. ให้เพิ่มนักเรียนโดยเลือกที่ปุ่ม 

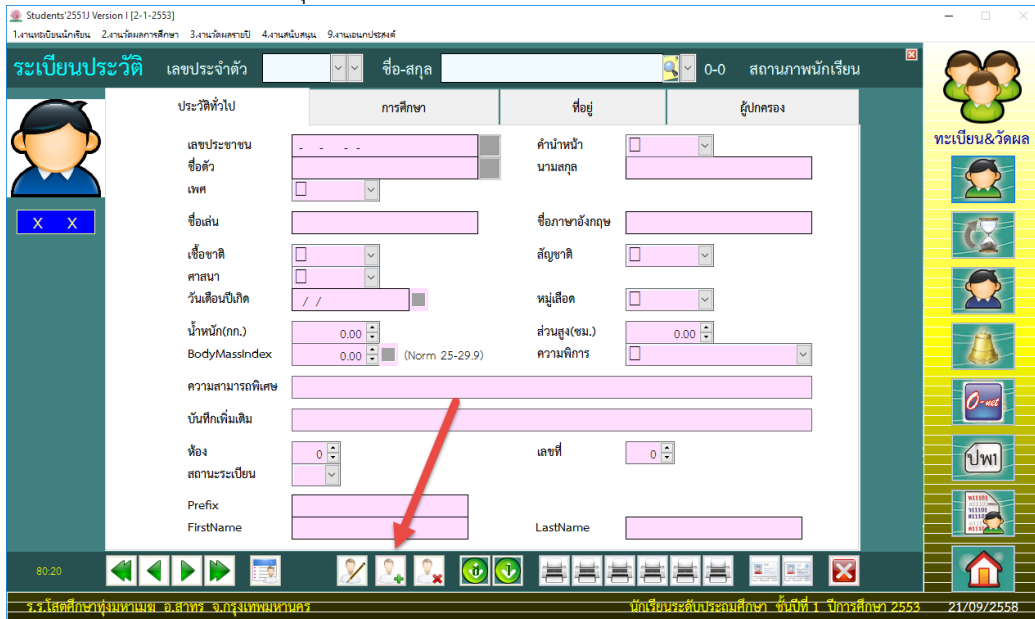

Students'2553J Version I [2-1-2553]
 1.จำนวนชื่อนักเรียน 2.จำนวนภาคการศึกษา 3.จำนวนห้องสอบปี 4.จำนวนนักเรียน 9.จำนวนแบบประสงค์

ระเบียบประวัติ เลขประจำตัว ชื่อ-สกุล 0-0 สถานภาพนักเรียน

ประวัติทั่วไป	การศึกษา	ที่อยู่	ผู้ปกครอง
เลขประชาชน	คำนำหน้า	ชื่อนามสกุล	
ชื่อตัว	นามสกุล		
เพศ			
ชื่อเล่น	ชื่อภาษาอังกฤษ		
เชื้อชาติ	สัญชาติ		
ศาสนา	หมู่เลือด		
วันเดือนปีเกิด	ส่วนสูง(ซม.)		
น้ำหนัก(กก.)	ความพิการ		
BodyMassIndex			
ความสามารถพิเศษ			
บันทึกเพิ่มเติม			
ห้อง	เลขที่		
สถานะระเบียบ			
Prefix	LastName		
FirstName			

80:20

รร.โรงเรียนสุรนารีวิทยา อ.สุรนารี จ.นครราชสีมา นคร

นักเรียนระดับประถมศึกษา ชั้นปีที่ 1 ปีการศึกษา 2553 21/09/2558

4. ที่หน้าต่างรับนักเรียนใหม่ ให้คลิก mouse ขวาที่ปุ่ม 

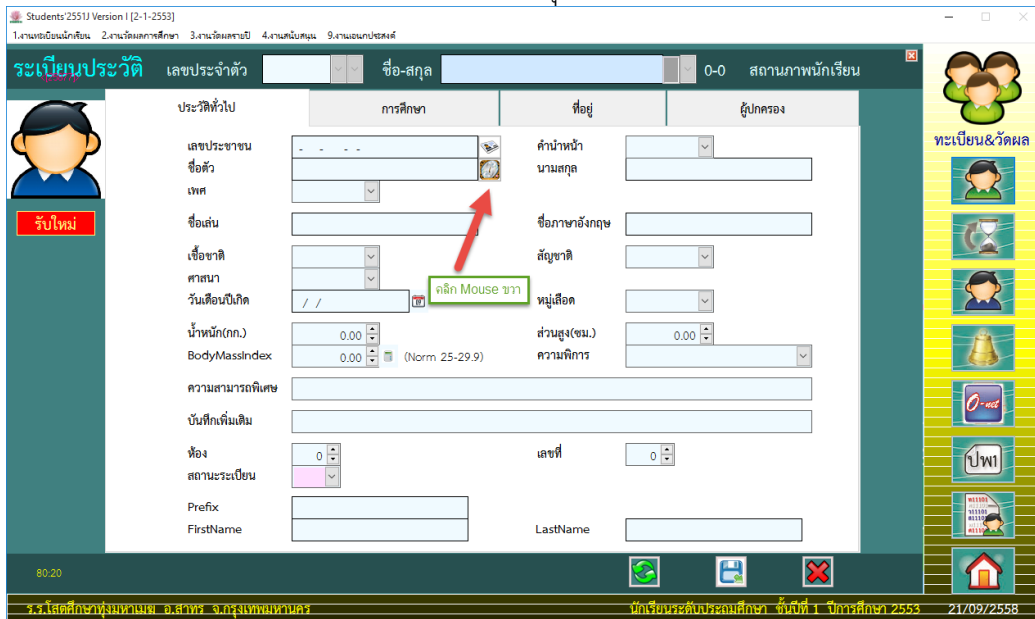

Students'2553J Version I [2-1-2553]
 1.จำนวนชื่อนักเรียน 2.จำนวนภาคการศึกษา 3.จำนวนห้องสอบปี 4.จำนวนนักเรียน 9.จำนวนแบบประสงค์

ระเบียบประวัติ เลขประจำตัว ชื่อ-สกุล 0-0 สถานภาพนักเรียน

ประวัติทั่วไป	การศึกษา	ที่อยู่	ผู้ปกครอง
เลขประชาชน	คำนำหน้า	ชื่อนามสกุล	
ชื่อตัว	นามสกุล		
เพศ			
ชื่อเล่น	ชื่อภาษาอังกฤษ		
เชื้อชาติ	สัญชาติ		
ศาสนา	หมู่เลือด		
วันเดือนปีเกิด	ส่วนสูง(ซม.)		
น้ำหนัก(กก.)	ความพิการ		
BodyMassIndex			
ความสามารถพิเศษ			
บันทึกเพิ่มเติม			
ห้อง	เลขที่		
สถานะระเบียบ			
Prefix	LastName		
FirstName			

80:20

รร.โรงเรียนสุรนารีวิทยา อ.สุรนารี จ.นครราชสีมา นคร

นักเรียนระดับประถมศึกษา ชั้นปีที่ 1 ปีการศึกษา 2553 21/09/2558

5. จะปรากฏกรอบให้เลือกนักเรียนที่จะโอนเข้า ให้เลือกนักเรียนคนที่จะโอน

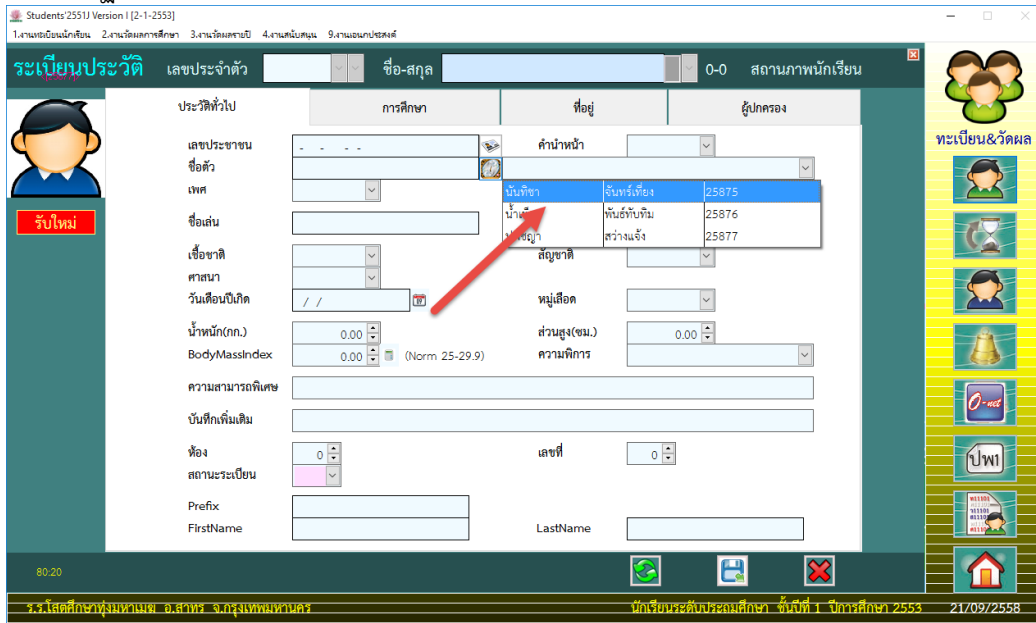

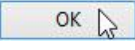
6. ยืนยันการโอนข้อมูลนักเรียนให้เลือก 

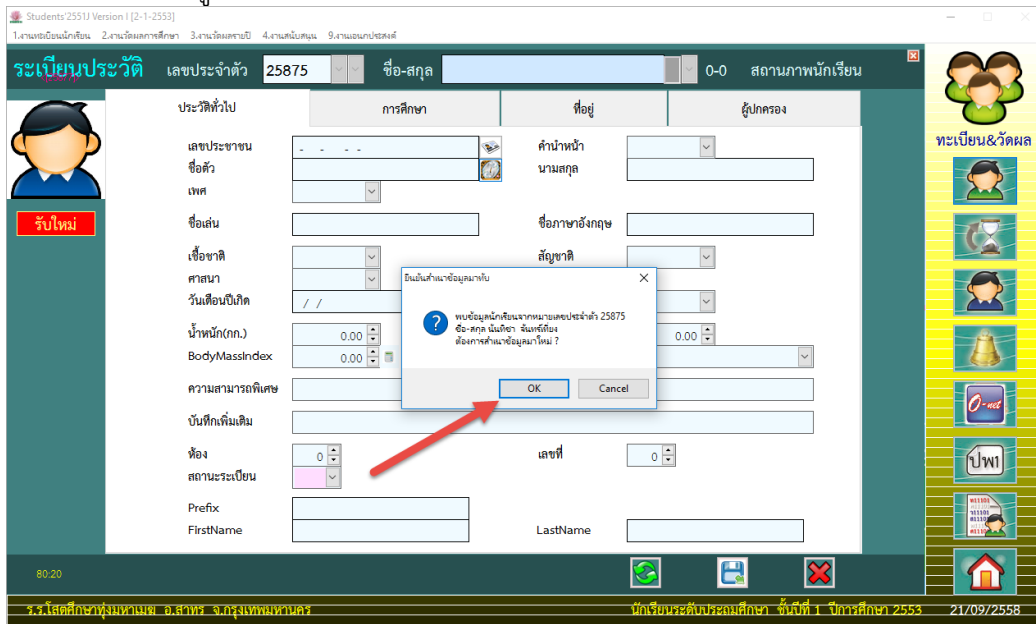

7. ให้ตรวจสอบข้อมูลนักเรียนให้ถูกต้อง เมื่อเรียบร้อยแล้ว ให้จัดเก็บโดยเลือกที่ปุ่ม 

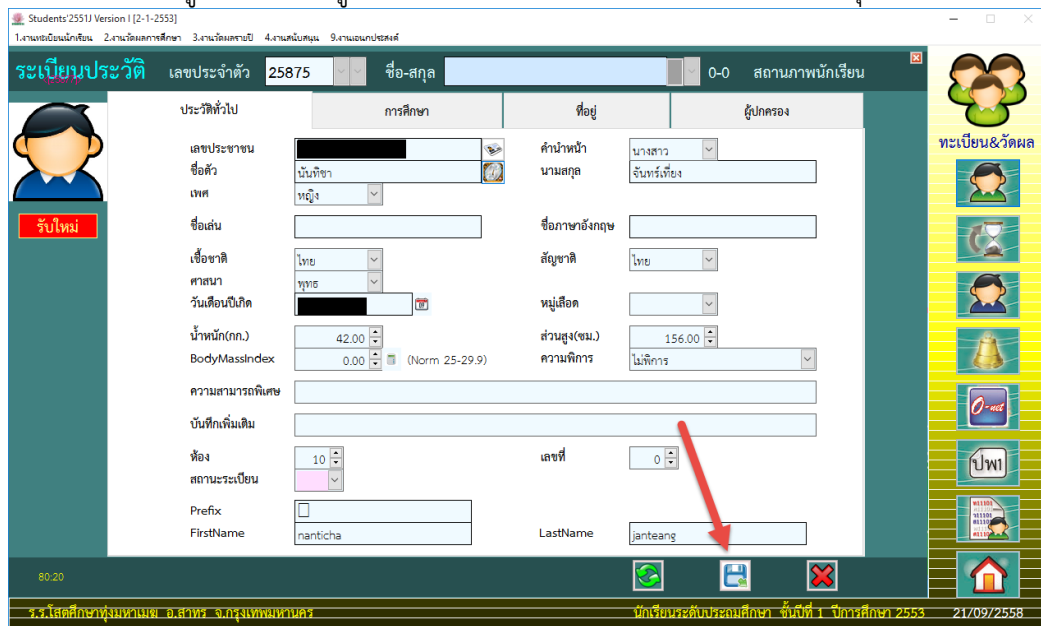

Students'2551J Version 1 [2-1-2553]
 1.งานขอโอนนักเรียน 2.งานจัดการศึกษา 3.งานจัดสอบ 4.งานสมัคร 9.งานแผนปฐมนิเทศ

ระเบียบประวัติ เลขประจำตัว 25875 ชื่อ-สกุล 0-0 สถานภาพนักเรียน

ประวัติทั่วไป	การศึกษา	ที่อยู่	ผู้ปกครอง
เลขประชาชน	คำนำหน้า	นางสาว	
ชื่อตัว นันทิชา	นามสกุล	จันทร์เที่ยง	
เพศ หญิง	ชื่อภาษาอังกฤษ		
ชื่อเล่น	สัญชาติ	ไทย	
เชื้อชาติ ไทย	หมู่เลือด		
ศาสนา พุทธ	ส่วนสูง(ซม.)	156.00	
วันเดือนปีเกิด	ความพิการ	ไม่พิการ	
น้ำหนัก(กก.) 42.00			
BodyMassIndex 0.00 (Norm 25-29.9)			
ความสามารถพิเศษ			
บันทึกเพิ่มเติม			
ห้อง 10	เลขที่ 0		
สถานะเรียน			
Prefix	LastName janteang		
FirstName nanticha			

80.20

รร.โสตศึกษาทุ่งมหาเมฆ อ.สาทร จ.กรุงเทพมหานคร

นักเรียนระดับประถมศึกษา ชั้นที่ 1 ปีการศึกษา 2553 21/09/2558

8. ต้องการโอนนักเรียนคนต่อไป ให้เพิ่มนักเรียน.....

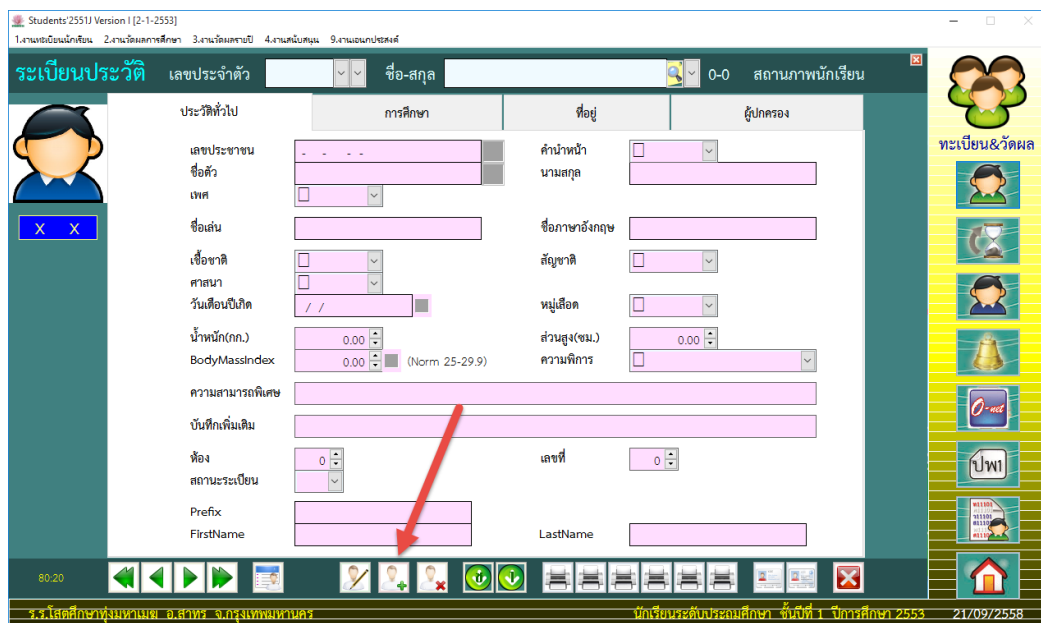

Students'2551J Version 1 [2-1-2553]
 1.งานขอโอนนักเรียน 2.งานจัดการศึกษา 3.งานจัดสอบ 4.งานสมัคร 9.งานแผนปฐมนิเทศ

ระเบียบประวัติ เลขประจำตัว ชื่อ-สกุล 0-0 สถานภาพนักเรียน

ประวัติทั่วไป	การศึกษา	ที่อยู่	ผู้ปกครอง
เลขประชาชน	คำนำหน้า		
ชื่อตัว	นามสกุล		
เพศ	ชื่อภาษาอังกฤษ		
ชื่อเล่น	สัญชาติ		
เชื้อชาติ	หมู่เลือด		
ศาสนา	ส่วนสูง(ซม.)	0.00	
วันเดือนปีเกิด	ความพิการ		
น้ำหนัก(กก.) 0.00			
BodyMassIndex 0.00 (Norm 25-29.9)			
ความสามารถพิเศษ			
บันทึกเพิ่มเติม			
ห้อง 0	เลขที่ 0		
สถานะเรียน			
Prefix	LastName		
FirstName			

80.20

รร.โสตศึกษาทุ่งมหาเมฆ อ.สาทร จ.กรุงเทพมหานคร

นักเรียนระดับประถมศึกษา ชั้นที่ 1 ปีการศึกษา 2553 21/09/2558

ถ้ามีปัญหาหรือข้อสงสัยการใช้งานโปรแกรม Mackerel Module ติดต่อได้ที่

นายวิศิษฐ์ศักดิ์ แสงพรหมศรี

Tel : 089-009-3515

e-mail : Gpa2544@gmail.com

Line ID : Skr14d

นายพิรพงศ์ ยิ้มเปรม

Tel : 0968428155

e-mail : pitapongsoft@gmail.com

Line ID : pitapong.yim

นายยวน ช้างใหญ่

Tel : 0929352954

e-mail : changyaisoft@gmail.com

Line ID : changyaisoft

หรือสอบถามเพิ่มเติมได้ที่ phothasoft@gmail.com line id : phothasoft